

- Gemeentegrenzen
- Deelgebieden**
- B1 Arnhem -
- B2 Arnhem - Wonen 't
- B3a Arnhem - St.
- B3b Arnhem - Overig oud bebouwd
- B4 Arnhem - Uitbreidingsgebieden
- B5 Arnhem - Uitbreidingsgebieden
- B6a Historische bebouwing dorp Rheden*
- B6b Overige historische bebouwing dorpen*
- B7 Oude bebouwing landelijke gemeente
- B8 Overige bebouwing landelijke gemeente
- B9 Arnhem - Industrie 't
- B10 Industrie oud
- B11a Industrie recent
- B11b Koningspley buitengebied / industrie
- B11c Kleefse Waard
- B12 Buitengebied klei
- B13 Buitengebied zand
- B14 Traverse Dieren*
- Gemeente Lingewaard**
- Bebouwing Huissen voor 1950
- Bebouwing voor 1950
- Bebouwing na 1950
- Buitengebied
- Gemeente Overbetuwe**
- Wonen, schoon
- Wonen, licht verontreinigd
- Bedrijven, licht verontreinigd en schoon
- Buitengebied
- Overig**
- Buitendijks gebied / water
- Niet gezoneerd
- Grondwaterbeschermingsgebieden

* Bovengrond van 0 - 1,0 m -mv i.p.v. 0 - 0,5 m -mv

Deelgebieden bovengrond MRA

getekend: ing. C.Y. Vredevoort gecontroleerd: dr. D.S. Rits goedgekeurd: C. Koot MSc	versie: concept 1 datum: 14-09-2020 tekeningnr: 0
opdrachtgever: Milieu Regio Arnhem projectnaam: Bodemkwaliteitskaart regio Arnhem projectcode: 117471	

formaat: A3 liggend
 schaal: 1:125000

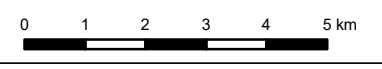

Ondergrond © Topografische dienst Kadaster



Milieucentraal/Bos

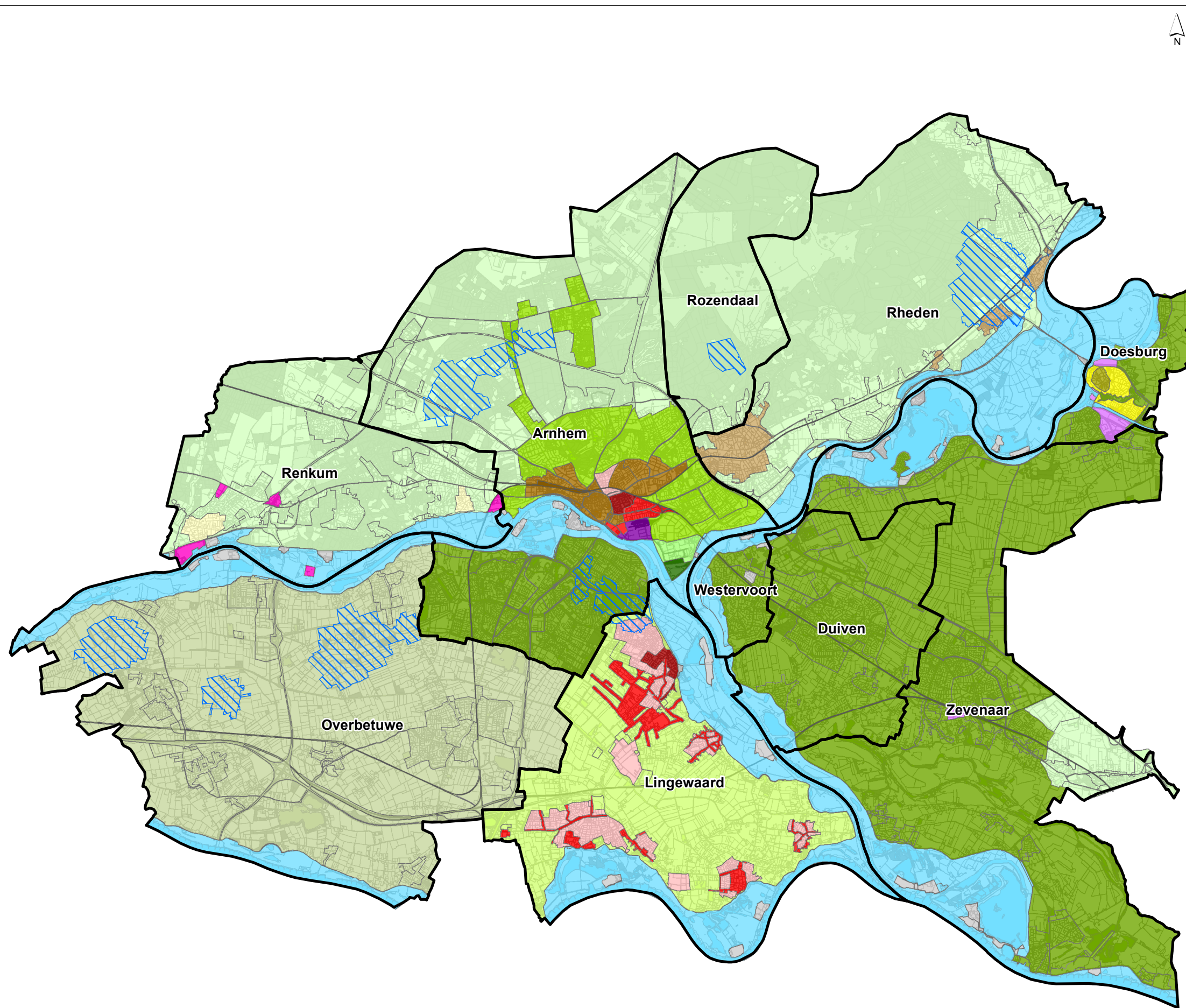

- Gemeentegrenzen
- Deelgebieden**
- O14 Arnhem - Spijkerkwartier
- O15 Arnhem - Wonen 't Broek
- O16a Arnhem - St. Marten
- O16b Arnhem - Overig oud bebouwd gebied
- O17 Historische bebouwing, gemeente Doesburg
- O18 Oude bebouwing op klei, gemeente Doesburg
- O19 Oude bebouwing o zand, gemeente Renkum
- O20 Arnhem - Industrie 't Broek
- O21 Industrie op klei, gemeenten Doesburg en Zevenaar
- O22 Industrie op zand, gemeente Renkum
- O23 Buitengebied klei
- O24a Overig buitengebied zand
- O24b Bebouwd gebied zand gem. Arnhem
- O24c Buitengebied zand Konigspley
- O24d Buitengebied zand Kleefse Waard
- O25 Overige historische bebouwing dorpen*
- O26 Traverse Dieren*
- Gemeente Lingewaard**
- Bebouwing Huissen voor 1950
- Bebouwing voor 1950
- Bebouwing na 1950
- Buitengebied
- Gemeente Overbetuwe**
- Ondergrond Overbetuwe
- Overig**
- Buitendijks gebied / water
- Niet gezoneerd
- Grondwaterbeschermingsgebieden

* Ondergrond van 1,0 - 2,0 m -mv i.p.v. 0,5 - 2,0 m -mv

Deelgebieden ondergrond MRA	
getekend: ing. C.Y. Vredevoort gecontroleerd: dr. D.S. Rits goedgekeurd: C. Koot MSc	versie: concept 1 datum: 14-09-2020 tekeningnr: 0
opdrachtgever: Milieu Regio Arnhem projectnaam: Bodemkwaliteitskaart regio Arnhem projectcode: 117471	
formaat: A3 liggend schaal: 1:125000	

Ondergrond © Topografische dienst Kadaster

Milieucentraal

E:\PROJECTS\117471_PFAAS_Gebieden\117471_PFAAS_Gebieden\deelngebieden_ongrond_MRA_200309.mxd 14-9-2020 09:32:13

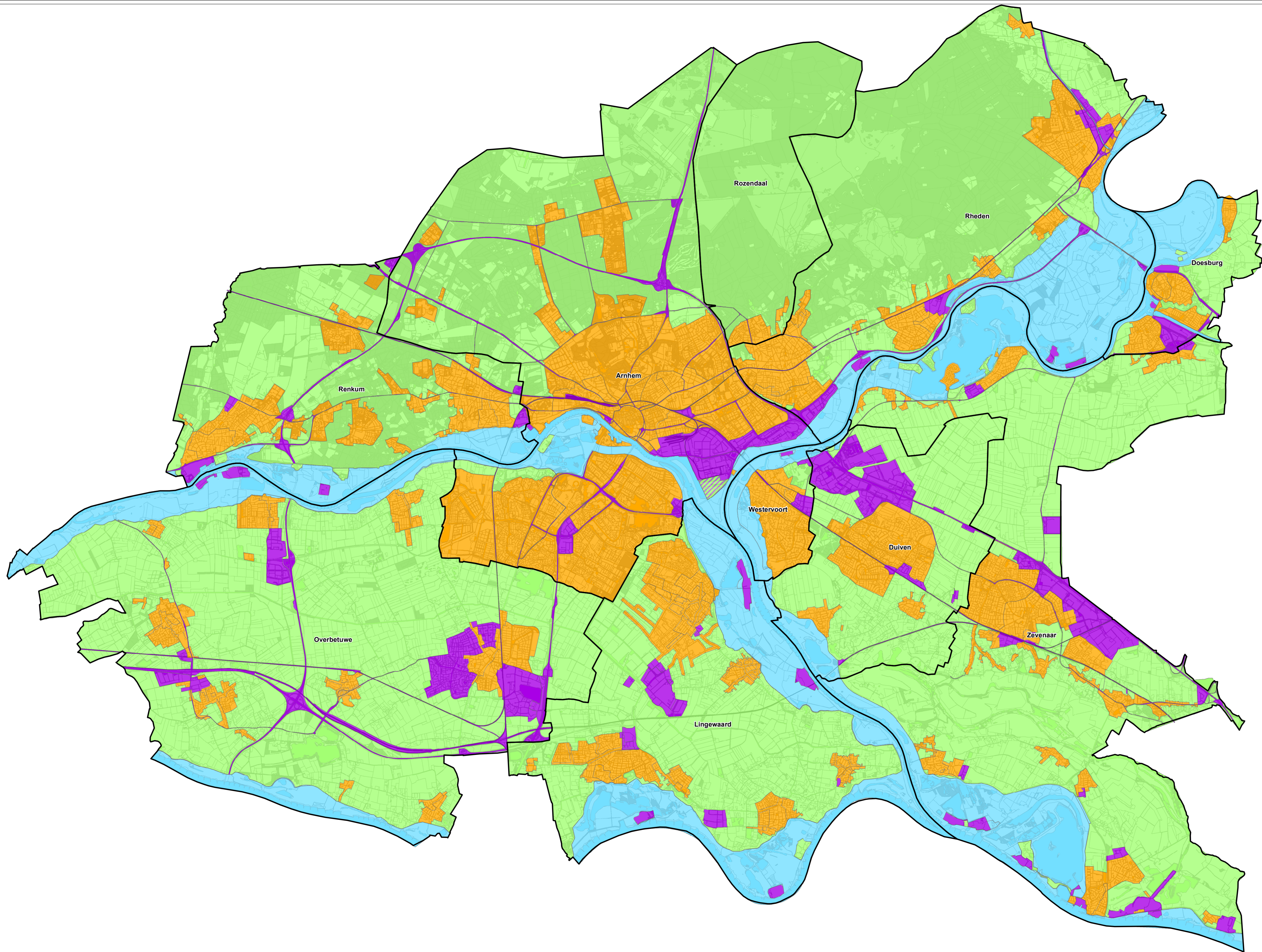

Gemeentegrenzen
Bodemfunctieklassenkaart
Functieklasse
 Industrie
 Wonen
 Landbouw / natuur
 Landbouw / industrie
Overig
 Buitendijks gebied / water

getekend: ing. C.Y. Vredevoort
 gecontroleerd: dr. D.S. Rits
 goedgekeurd: C. Koot MSC
 versie: concept 1
 datum: 03-09-2020
 tekeningnr: 0
 formaat: A1 liggend
 schaal: 1:55000

PFAS aanvulling Bkk MRA
Milieu Regio Arnhem
Bodemfunctieklassenkaart
 opdrachtgever: Gemeente Arnhem
 projectnaam: PFAS aanvulling Bkk MRA
 projectcode: 117471

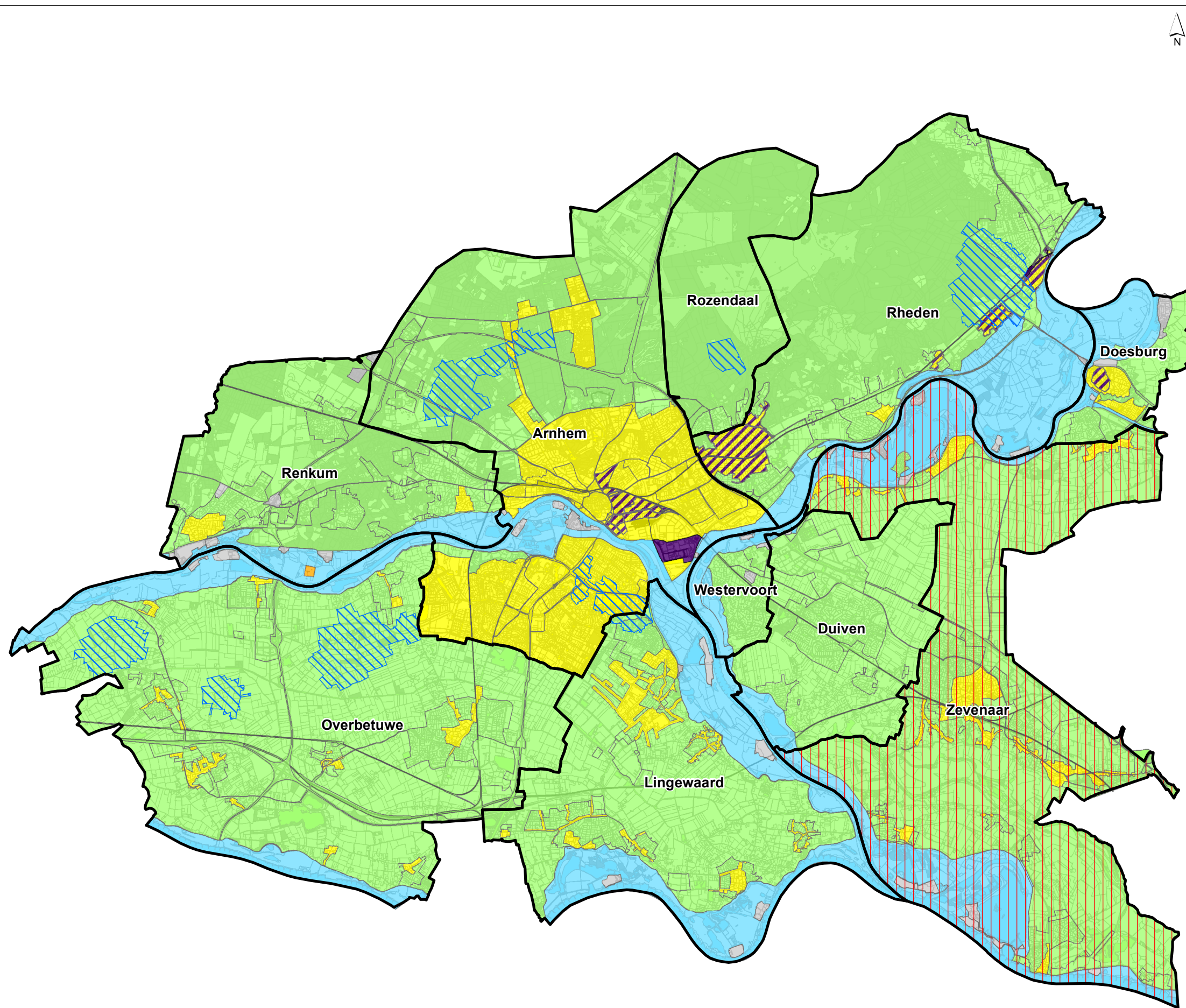

- Ontgravingskaart bovengrond**
- Ontgravingsklasse**
- Industrie
 - Industrie - Stedelijk wonen
 - Wonen
 - AW2000
- Overig**
- Buitendijks gebied / water
 - Niet gezoneerd (generiek beleid)
 - Zonering in ontwikkeling
 - Aangepast beleid binnen de gemeente voor arseen (natuurlijk verhoogd)
 - Grondwaterbeschermingsgebieden

Ontgravingskaart bovengrond MRA

getekend: ing. C.Y. Vredevoort gecontroleerd: dr. D.S. Rits goedgekeurd: C. Koot MSc	versie: concept 1 datum: 14-09-2020 tekeningnr: 0
opdrachtgever: Milieu Regio Arnhem projectnaam: Bodemkwaliteitskaart regio Arnhem projectcode: 117471	
formaat: A3 liggend schaal: 1:125000	

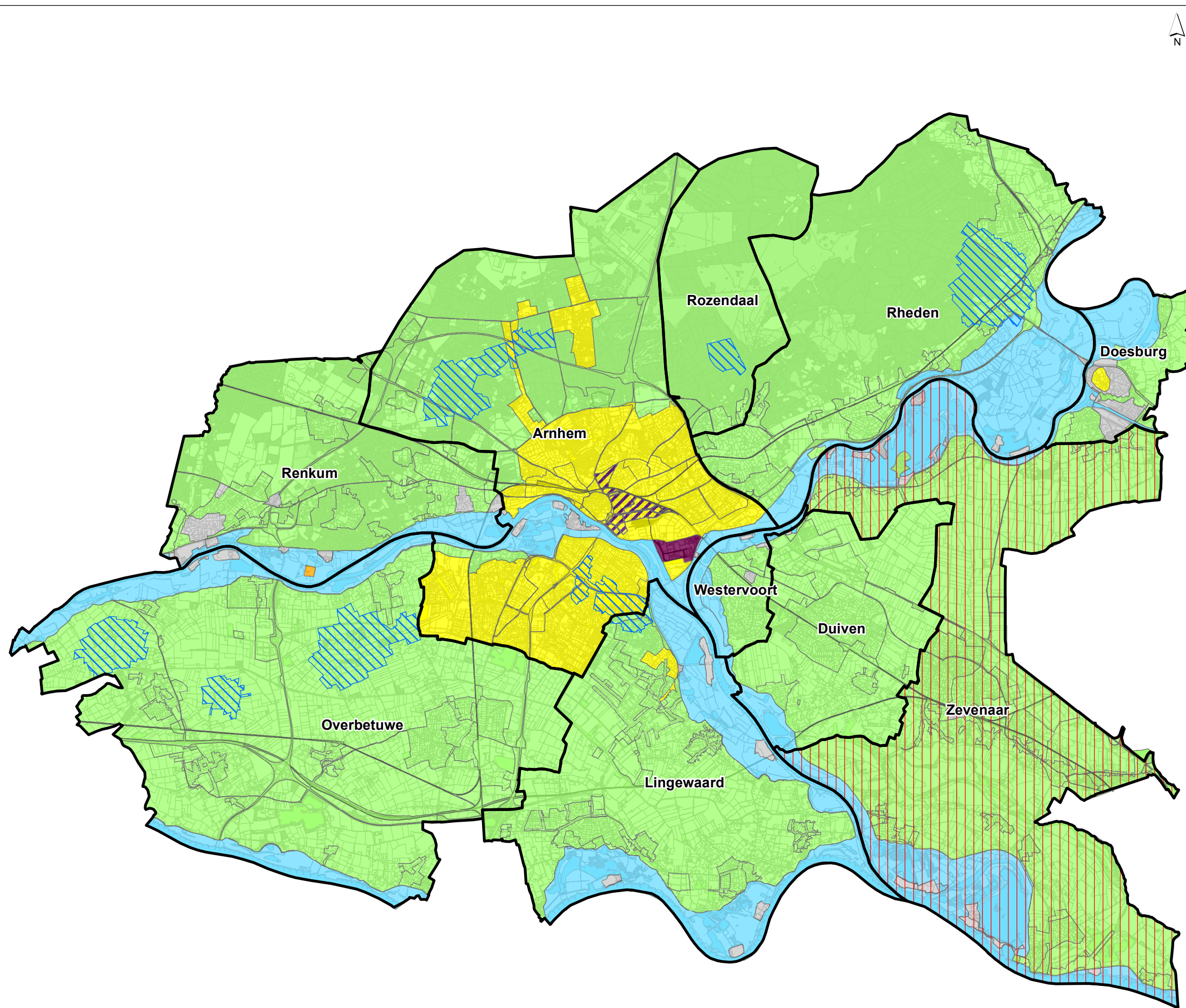

- Ontgravingskaart ondergrond**
- Ontgravingsklasse**
- Industrie
 - Industrie - Stedelijk wonen
 - Wonen
 - AW2000
- Overig**
- Buitendijks gebied / water
 - Niet gezoneerd (generiek beleid)
 - Zonering in ontwikkeling
 - Aangepast beleid binnen de gemeente voor arseen (natuurlijk verhoogd)
 - Grondwaterbeschermingsgebieden

Ontgravingskaart ondergrond MRA	
<p>getekend: ing. C.Y. Vredevoort gecontroleerd: dr. D.S. Rits goedgekeurd: C. Koot MSc</p>	<p>versie: concept 1 datum: 14-09-2020 tekeningnr: 0</p>
<p>opdrachtgever: Milieu Regio Arnhem projectnaam: Bodemkwaliteitskaart regio Arnhem projectcode: 109993</p>	
<p>formaat: A3 liggend schaal: 1:125000</p>	

Ondergrond © Topografische dienst Kadaster

Milieuwett+Bos

E:\PROJECTS\117471_PFAAS_Geldenand\117471_PFAAS_Geldenand_Ontgravingskaart_undergrond_MRA_200903.mxd 14-09-2020 10:00:31

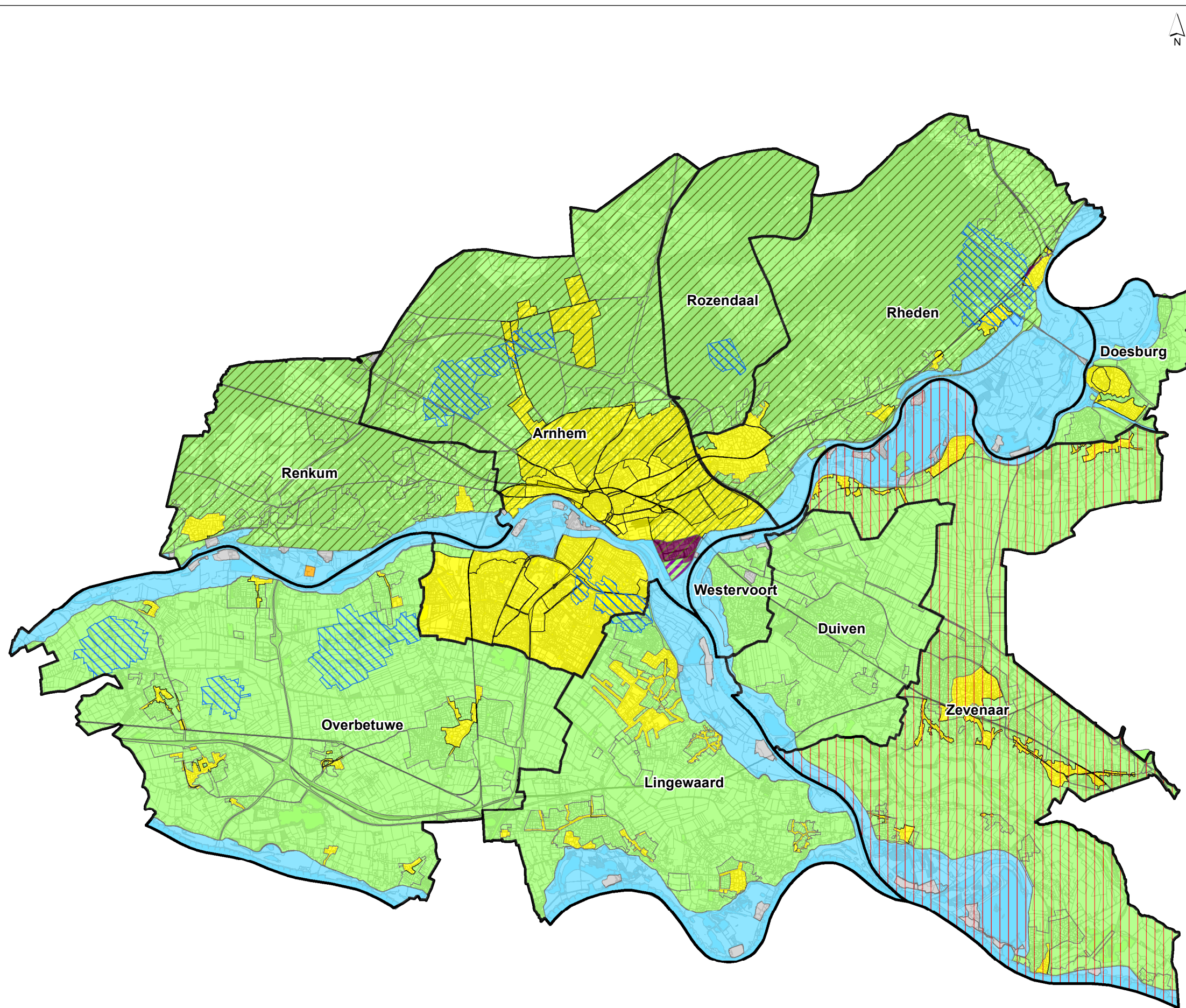

- Gemeentegrenzen**
- Toepassingskaart bovengrond**
- Toepassingsklasse**
- Industrie
 - Wonen
 - AW2000
 - AW2000/Industrie - Koningspley
- Overig**
- Buitendijks gebied / water
 - Niet gezoneerd (generiek beleid)
 - Zonering in ontwikkeling
 - Zonder toestemming van de gemeente mag hier geen klei worden toegepast
 - Aangepast beleid binnen de gemeente voor arseen (natuurlijk verhoogd)
 - Grondwaterbeschermingsgebieden

Toepassingskaart bovengrond MRA

getekend: ing. C.Y. Vredevoort gecontroleerd: dr. D.S. Rits goedgekeurd: C. Koot MSc	versie: concept 1 datum: 14-09-2020 tekeningnr: 0
opdrachtgever: Milieu Regio Arnhem projectnaam: Bodemkwaliteitskaart regio Arnhem projectcode: 117471	
formaat: A3 liggend schaal: 1:125000	

Witteveen **Bos**

Ondergrond © Topografische dienst Kadaster

Milieukaart-Bos

E:\PROJECTS\117471_PFAAS_Geldenord\117471_PFAAS_Geldenord_toepassingskaart_bovengrond_MRA_202003.mxd 14-9-2020 09:57:59

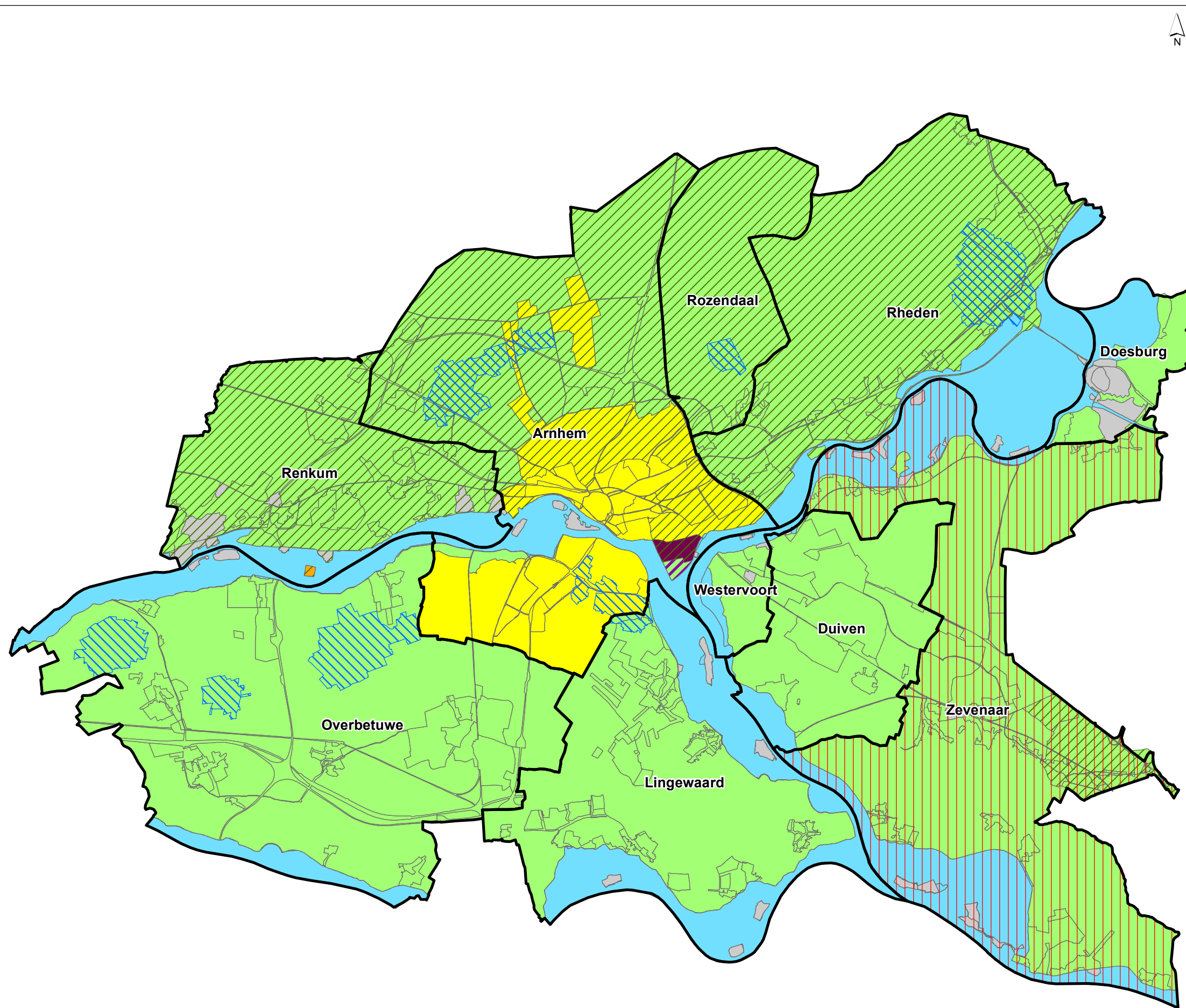

- Gemeentegrenzen
- Toepassingskaart ondergrond**
- Toepassingsklasse**
- Industrie
- Wonen
- AW2000
- AW2000/Industrie - Koningspley
- Overig**
- Buitendijks gebied / water
- Niet gezoneerd (generiek beleid)
- Zonering in ontwikkeling
- Zonder toestemming van de gemeente mag hier geen klei worden toegepast
- Aangepast beleid binnen de gemeente voor arseen (natuurlijk verhoogd)
- Grondwaterbeschermingsgebieden**
- aangescherpt beleid PFAS

Toepassingskaart ondergrond MRA	
getekend: ing. C.Y. Vredevoort gecontroleerd: dr. D.S. Rits goedgekeurd: C. Koot MSc	versie: concept 1 datum: 14-09-2020 tekeningnr: 0
opdrachtgever: Milieu Regio Arnhem projectnaam: Bodemkwaliteitskaart regio Arnhem projectcode: 117471	
formaat: A3 liggend schaal: 1:125000	

Ondergrond © Topografische dienst Kadaster

Milieukaart+Bos

E:\PROJECTS\117471_PFAAS_Geldenord\117471_PFAAS_Geldenord_toepassingskaart_ondergrond_MRA_200903.mxd 14-9-2020 09:59:16

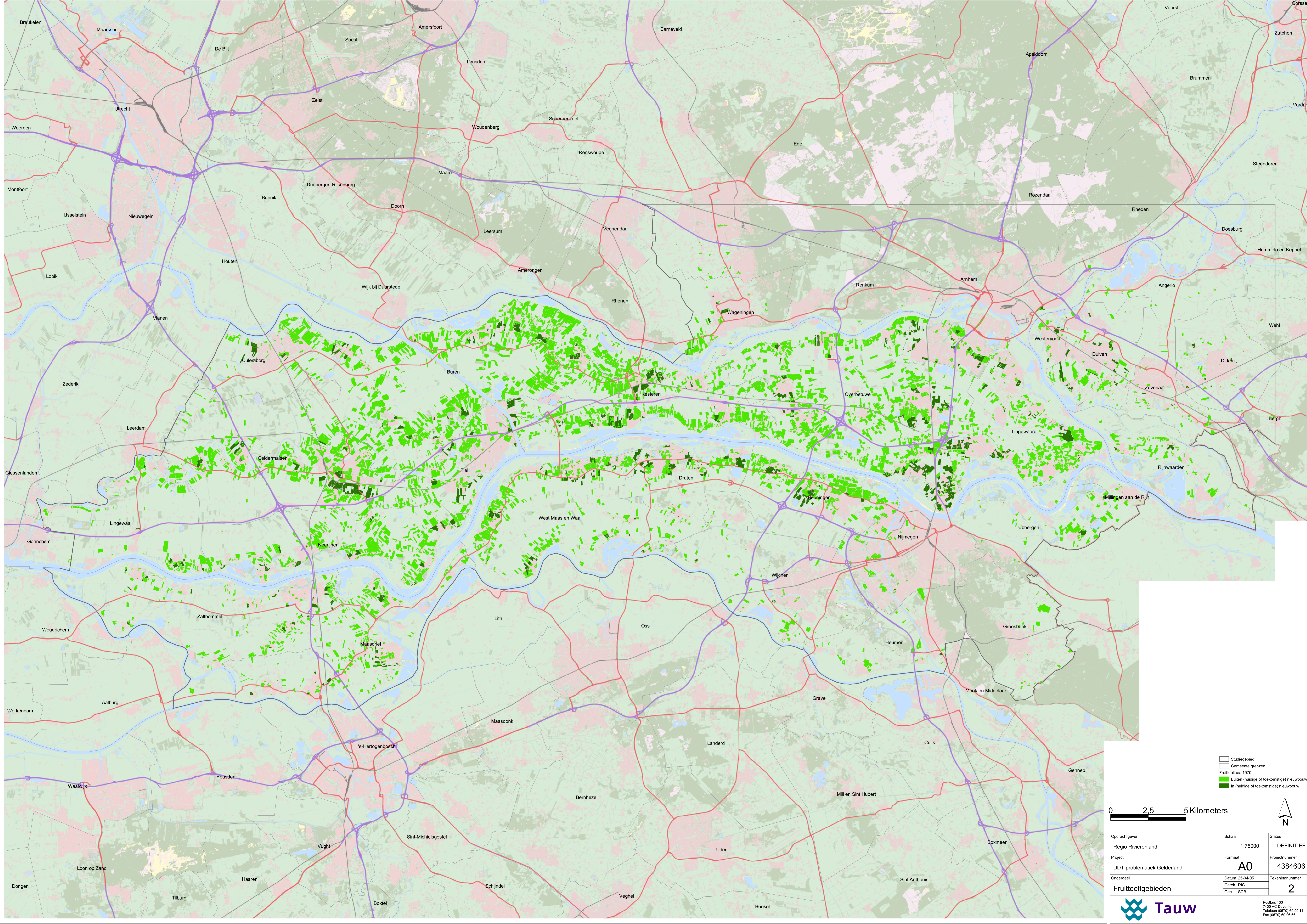

- Studiegebied
- Gemeente grenzen
- Fruitteelt ca. 1970
- Buiten (in huidige of toekomstige) nieuwbouw
- In (huidige of toekomstige) nieuwbouw

0 2,5 5 Kilometers



Opdrachtgever Regio Rivierland	Schaal 1:75000	Status DEFINITIEF
Project DDT-problematiek Gelderland	Formaat A0	Projectnummer 4384606
Onderdeel Fruitteeltgebieden	Datum 25-04-05	Tekeningnummer 2
	Getek. RIG	
	Gec. SCB	



Postbus 133
7400 AC Deventer
Telefoon (0570) 69 99 11
Fax (0570) 69 95 66