

Legenda

- Bebouwing
- Berm
- Talud
- Krui
- Halfverharding
- Steenbekleding
- Bestaande verharding
- Nieuwe verharding
- Bestaande watergang
- Nieuwe watergang
- Verticale pipingmaatregel
- Verticale stabiliteitsmaatregel
- Ruimtebeslag
- 21.50 Dijkmetreering

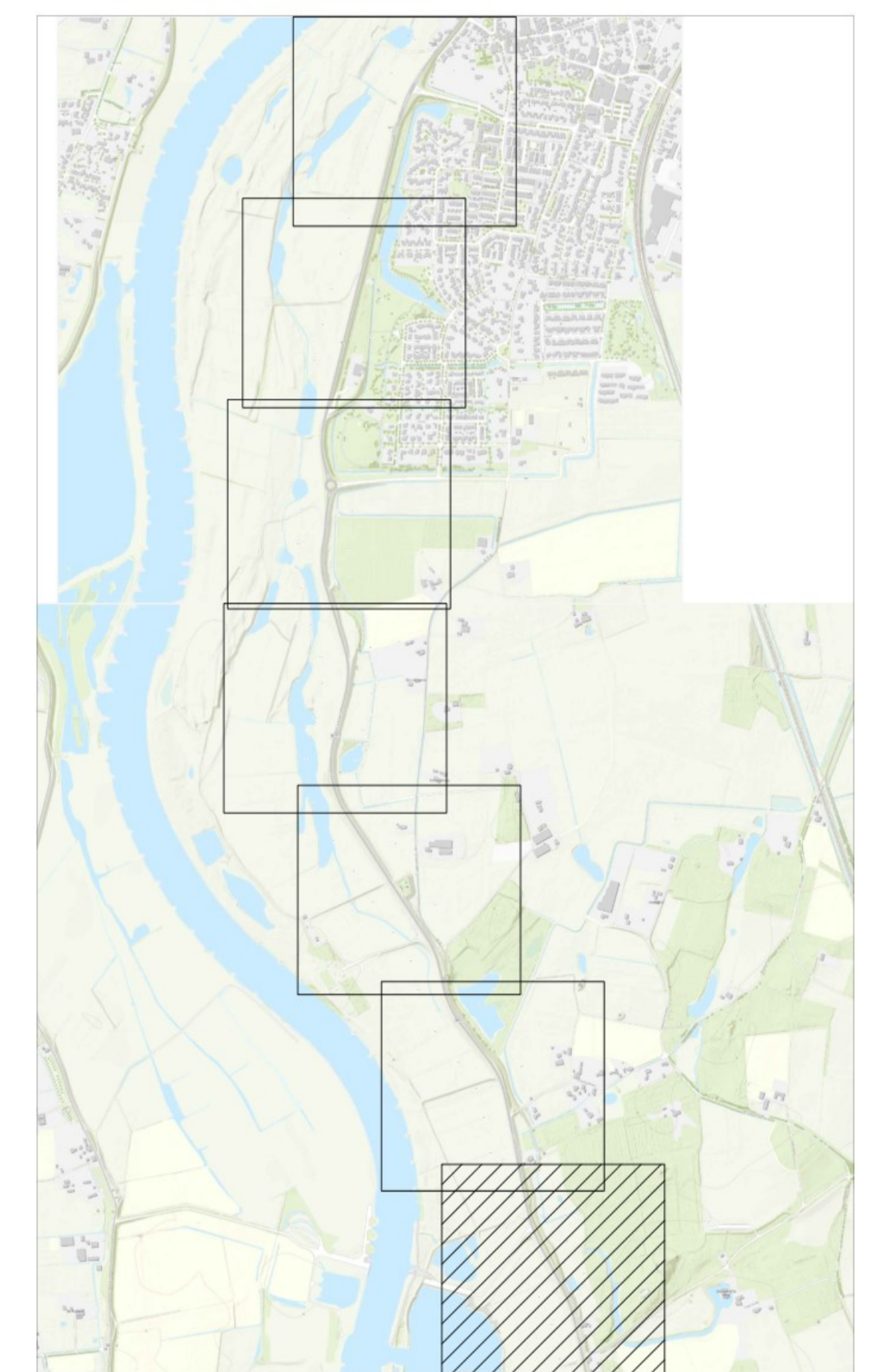

OPMERKINGEN

1. Referentiestelsel Nederland RD/NAP
2. Maten in meters, tenzij anders vermeld
3. Peilmaten in meters t.o.v. NAP, tenzij anders vermeld

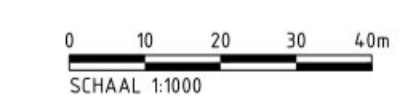

Revisie	Datum	Getekend door	Controle door	Vrijgegeven door	Omschrijving
10	14-03-2024				Dijkversterkingsontwerp behorend bij Ontwerp Projectbesluit

		De Klink Dokter Klinkertweg 1-7 8025 BR Zwolle		Telefoon 088-2331200 www.vdodelf.nl			
Project: IJsselwerken Zwolle - Olst							
Omschrijving: Plankaart Dijkmodule Zuid 1 Overzicht						Status: Definitief Fase: OntwerpProjectbesluit	
Besteknummer: -				Schaal: 1:1000		Formaat: A1 Wjz: 1.0	
Tekeningnummer: 20293-TEK-01058_CON-OP5-VO-ZU1						Blad: 01 Aantal: 09	

Definitief



Legenda

- Bebouwing
- Berm
- Talud
- Krui
- Halfverharding
- Steenbekleding
- Bestaande verharding
- Nieuwe verharding
- Bestaande watergang
- Nieuwe watergang
- Verticale pipingmaatregel
- Verticale stabiliteitsmaatregel
- Ruimtebeslag
- 21.50 Dijkmetreling

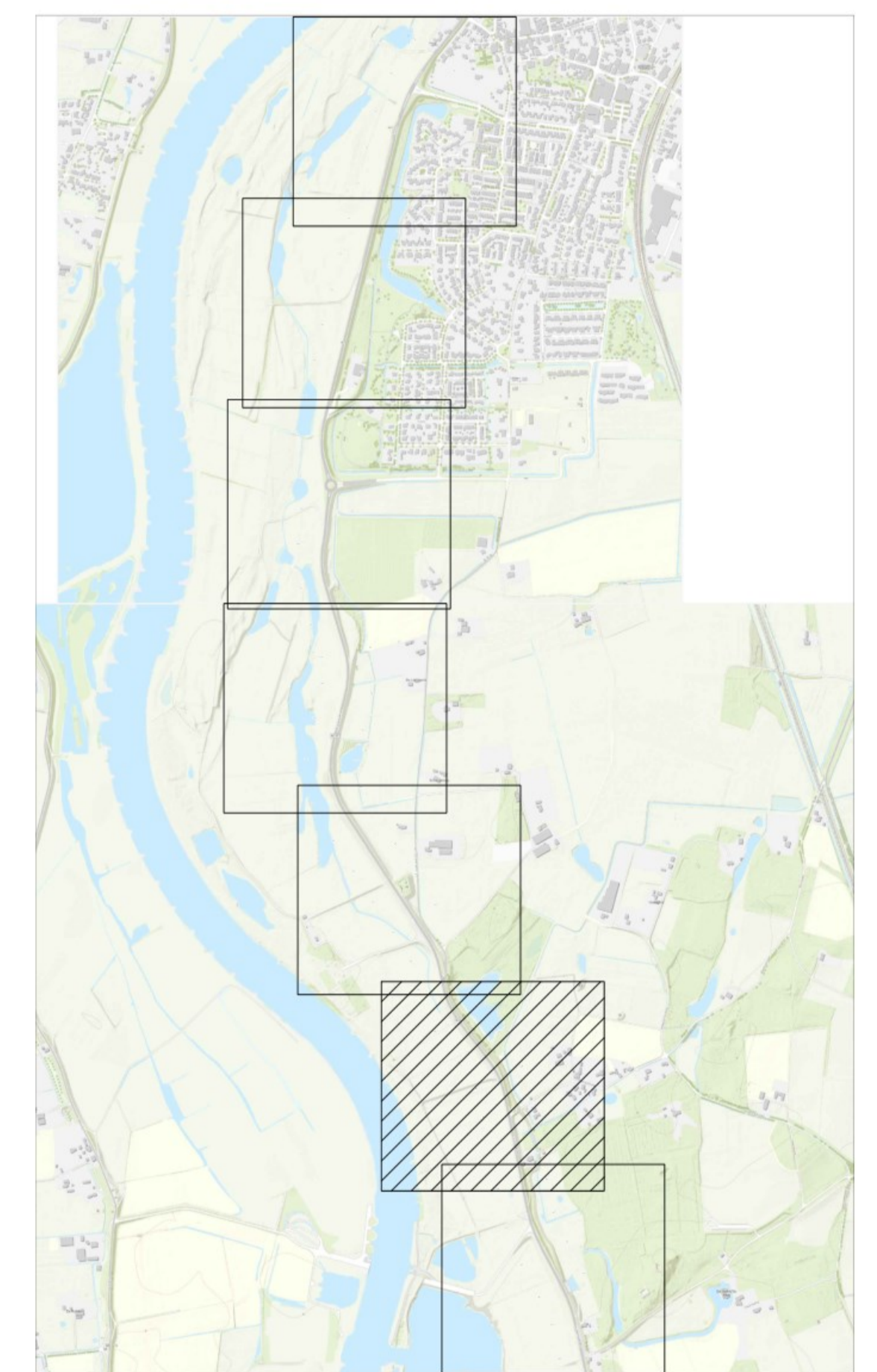

OPMERKINGEN

1. Referentiestelsel Nederland RD/NAP
2. Maten in meters, tenzij anders vermeld
3. Peilmaten in meters t.o.v. NAP, tenzij anders vermeld

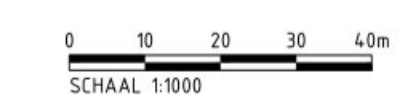

Revisie	Datum	Getekend door	Controle door	Vrijgegeven door	Omschrijving
10	14-03-2024				Dijkversterkingsontwerp behorend bij Ontwerp Projectbesluit

		De Klink Dokter Klinkertweg 1-7 8025 BR Zwolle		Telefoon 088-2331200 www.wdodelf.nl			
Project: IJsselwerken Zwolle - Olst							
Omschrijving: Plankaart Dijkmodule Zuid 1 Overzicht						Status: Definitief Fase: OntwerpProjectbesluit	
Besteknummer: -				Schaal: 1:1000		Formaat: A1 Wjz: 1.0	
Tekeningnummer: 20293-TEK-01058_CON-OP5-VO-ZU1						Blad: 02 Aantal: 09	

Definitief



Legenda

- Bebouwing
- Berm
- Talud
- Kruin
- Halfverharding
- Steenbekleding
- Bestaande verharding
- Nieuwe verharding
- Bestaande watergang
- Nieuwe watergang
- Verticale pipingmaatregel
- Verticale stabiliteitsmaatregel
- Ruimtebeslag
- 21.50 Dijkmetreling

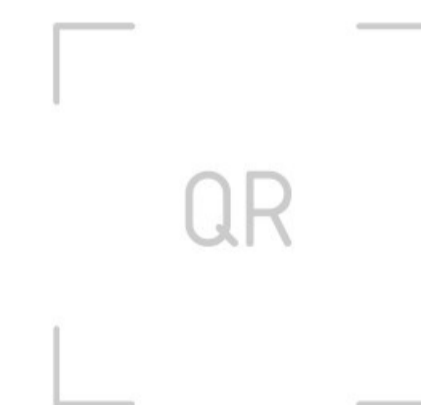
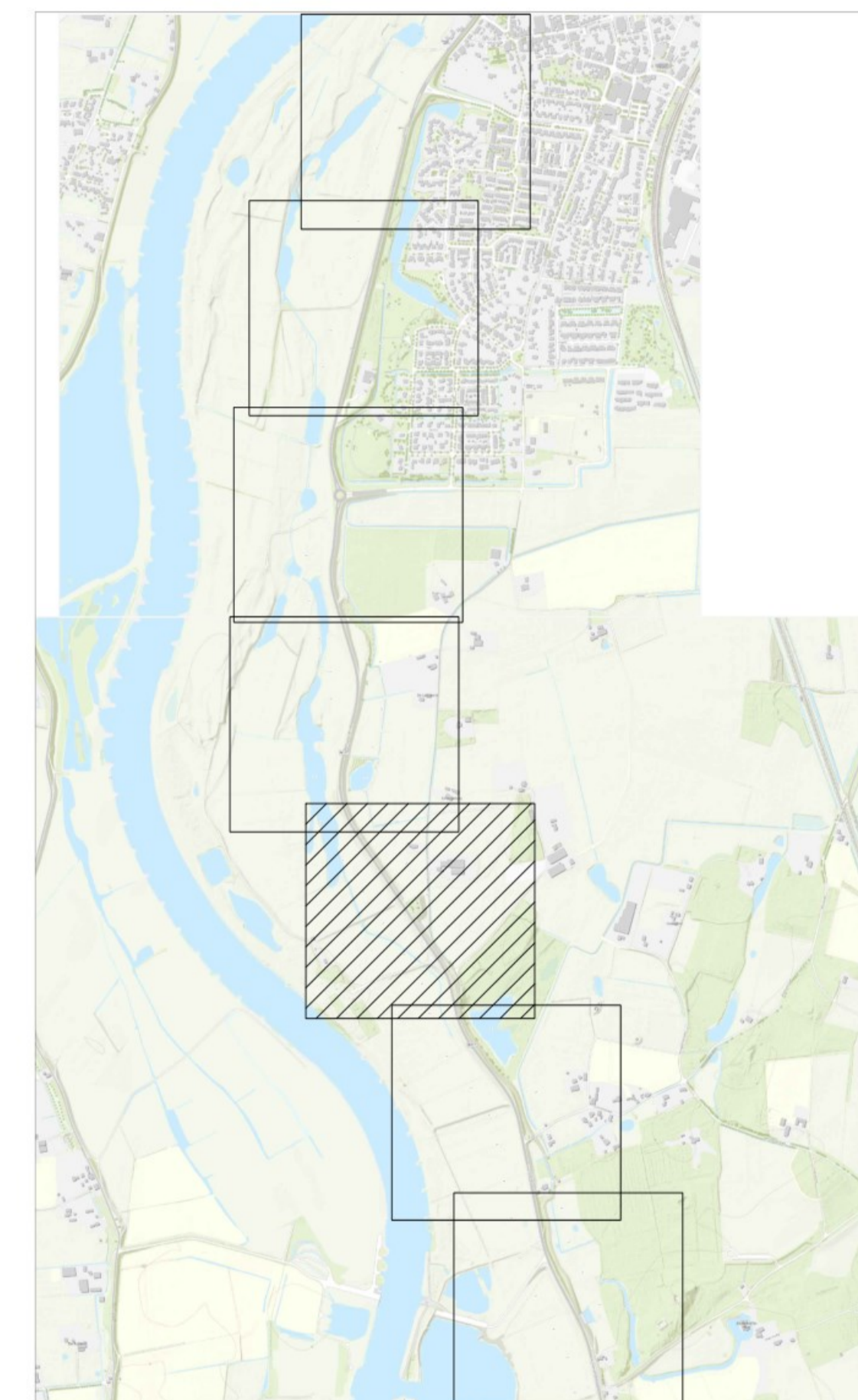

OPMERKINGEN

1. Referentiestelsel Nederland RD/NAP
2. Maten in meters, tenzij anders vermeld
3. Peilmaten in meters t.o.v. NAP, tenzij anders vermeld

0 10 20 30 40m
SCHAAL 1:1000

Revisie	Datum	Getekend door	Controle door	Vrijgegeven door	Omschrijving
10	14-03-2024				Dijkversterkingsontwerp behorend bij Ontwerp Projectbesluit
Project: IJsselwerken Zwolle - Olst					
Omschrijving: Plankaart Dijkmodule Zuid 1 Overzicht					Status: Definitief
Besteknummer: -				Schaal: 1:1000	Formaat: A1 Wijz: 1.0
Tekeningnummer: 20293-TEK-01058_CON-OP5-VO-ZU1					Blad: 03 Aantal: 09

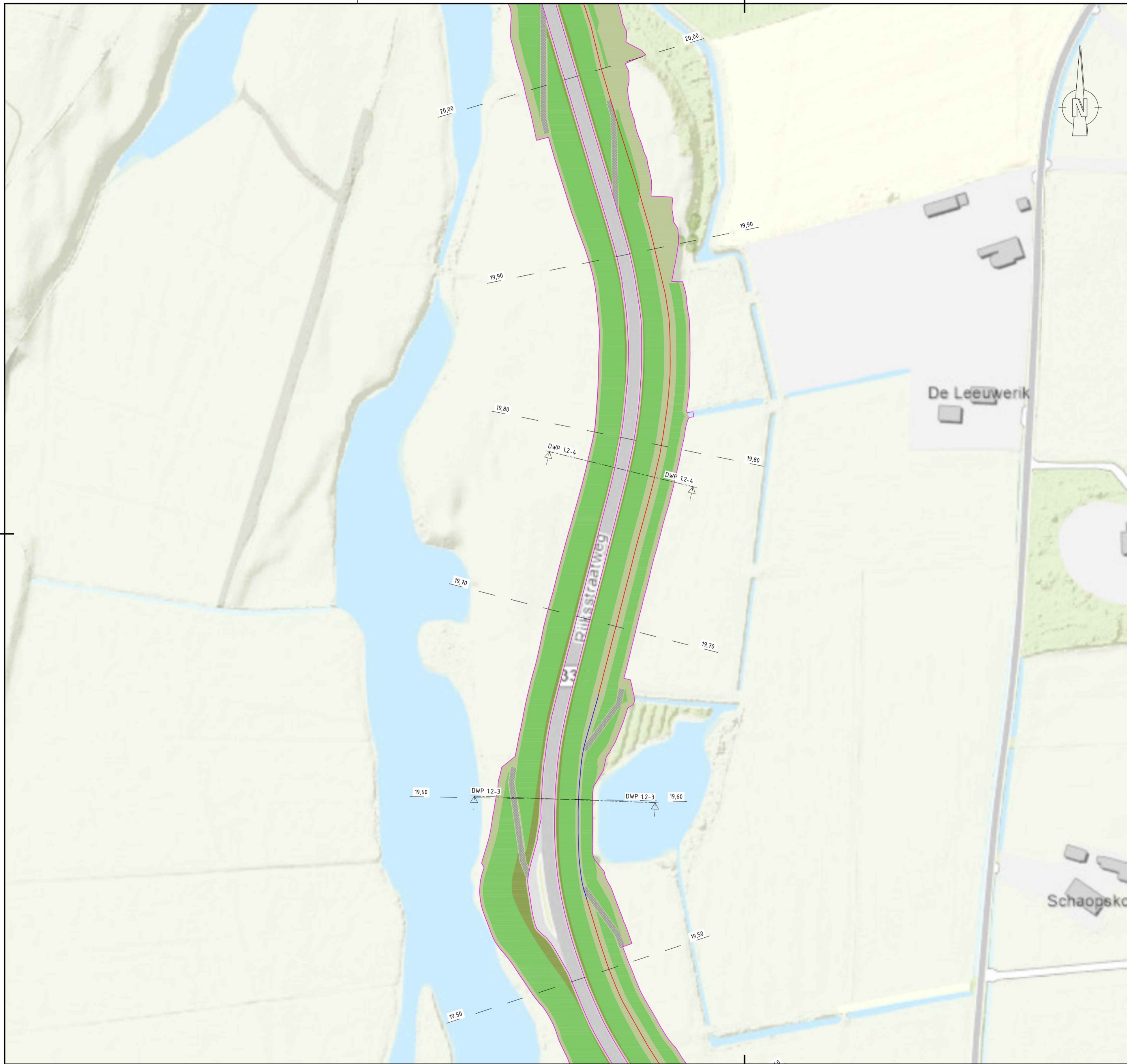

Legenda

- Bebouwing
- Berm
- Talud
- Kruin
- Halfverharding
- Steenbekleding
- Bestaande verharding
- Nieuwe verharding
- Bestaande watergang
- Nieuwe watergang
- Verticale pipingmaatregel
- Verticale stabiliteitsmaatregel
- Ruimtebeslag
- 21.50 Dijkmetreling

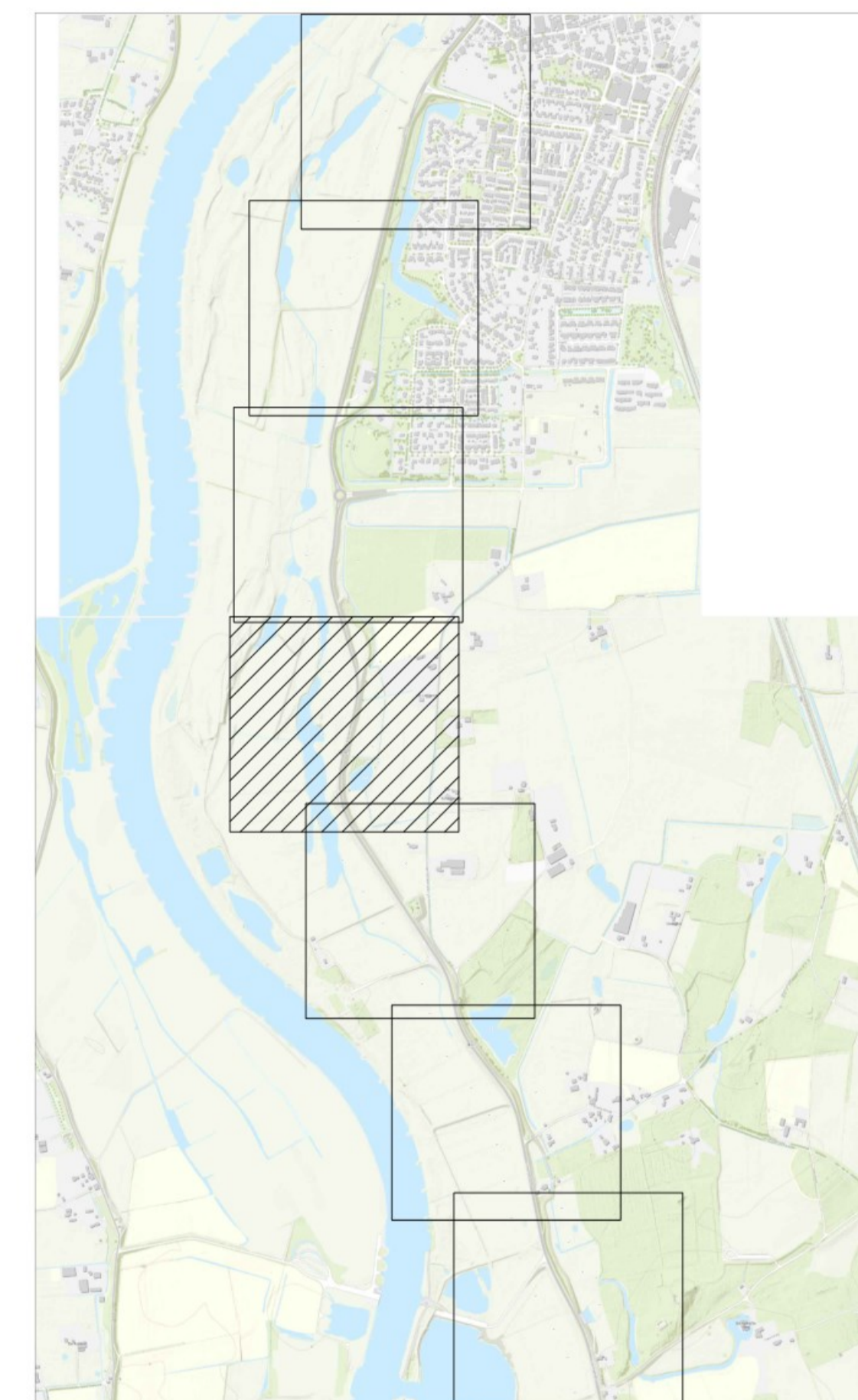

Definitief

OPMERKINGEN

1. Referentiesetel Nederland RD/NAP
2. Maten in meters, tenzij anders vermeld
3. Peilmaten in meters t.o.v. NAP, tenzij anders vermeld

0 10 20 30 40m
SCHAAL 1:1000

Revisie	Datum	Getekend door	Controle door	Vrijgegeven door	Omschrijving
10	14-03-2024				Dijkversterkingsontwerp behorend bij Ontwerp Projectbesluit
IJSSSELWERKEN zwolle — olst		De Klink Dokter Klinkertweg 1-7 8025 BR Zwolle		Telefoon 088-2331200 www.wdodelf.nl	
Boskalis <small>Projectgroep 1 Postbus 24 3720 LA Papendrecht The Netherlands</small>		<small>Postbus 24 3720 LA Papendrecht The Netherlands</small>		<small>Telefoon 088 233 1200 www.boskalis.com</small>	
Project: IJsselwerken Zwolle - Olst					
Omschrijving: Plankaart Dijkmodule Zuid 1 Overzicht					Status: Definitief
Besteknummer: -					Fase: OntwerpProjectbesluit
Tekeningsnummer: 20293-TEK-01058_CON-OP5-VO-ZU1				Schaal: 1:1000	Formaat: A1 Wijz: 1.0
				Blad: 04	Aantal: 09



Legenda

- Bebouwing
- Berm
- Talud
- Kruin
- Halfverharding
- Steenbekleding
- Bestaande verharding
- Nieuwe verharding
- Bestaande watergang
- Nieuwe watergang
- Verticale pipingmaatregel
- Verticale stabiliteitsmaatregel
- Ruimtebeslag
- 21,50 Dijkmetreering

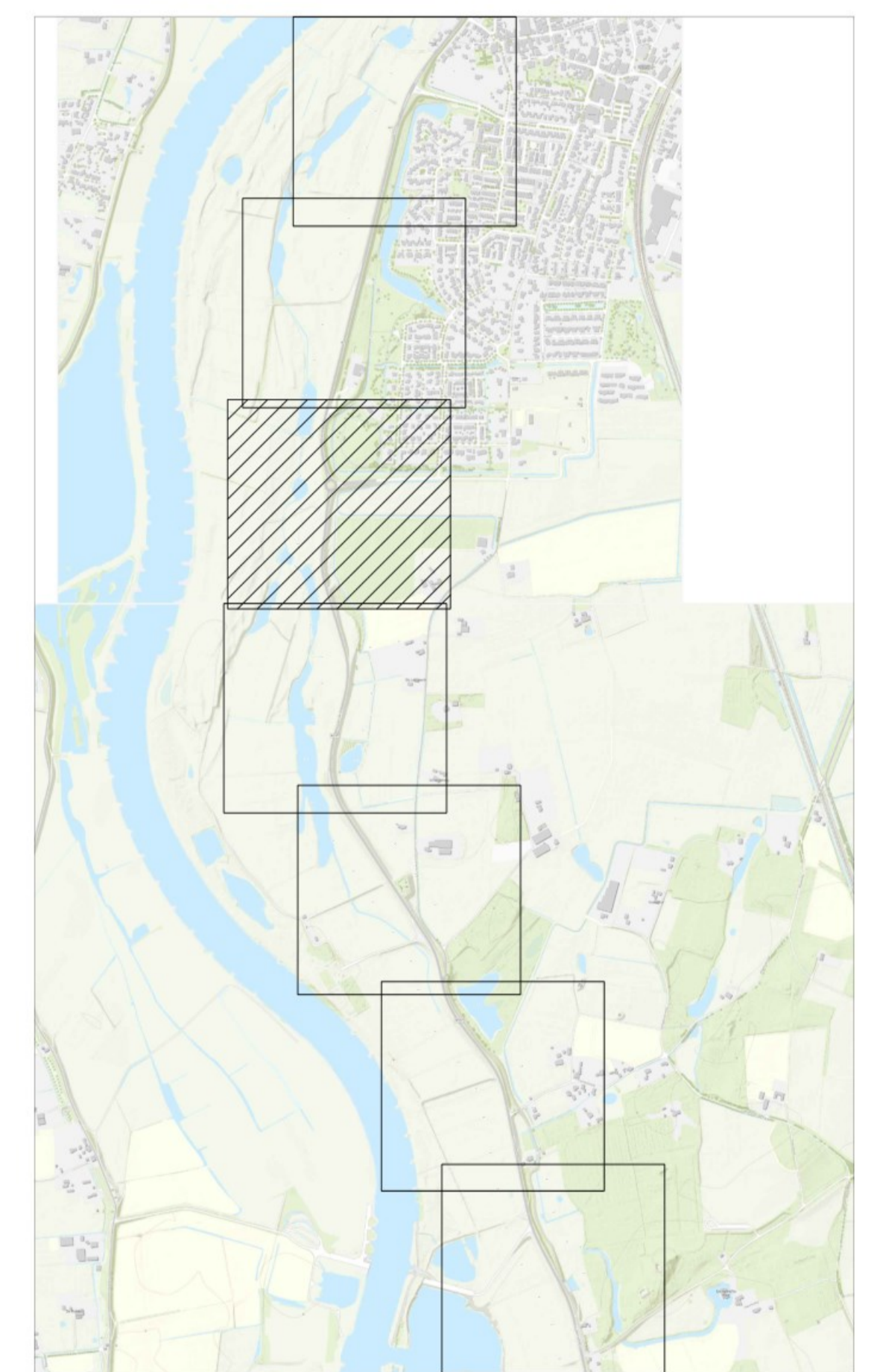

Definitief

OPMERKINGEN

1. Referentiestelsel Nederland RD/NAP
2. Maten in meters, tenzij anders vermeld
3. Peilmaten in meters t.o.v. NAP, tenzij anders vermeld

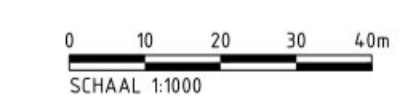

Revisie	Datum	Getekend door	Controle door	Vrijgegeven door	Omschrijving
10	16-03-2024				Dijkversterkingsontwerp behorend bij Ontwerp Projectbesluit

IJSSELWERKEN
 zwolle — olst

De Klink
Dokter Klinkertweg 1-7
8025 BR Zwolle

Telefoon 088-2331200
www.wdodelf.nl

BOSKALIS

Project: IJsselwerken Zwolle - Olst		Status: Definitief	
Omschrijving: Plankaart Dijkmodule Zuid 1 Overzicht		Fase: OntwerpProjectbesluit	
Besteknummer: -	Schaal: 1:1000	Formaat: A1	Wijz: 1.0
Tekeningnummer: 20293-TEK-01058_CON-OP5-VO-ZU1	Blad: 05	Aantal: 09	



Legenda

- Bebouwing
- Berm
- Talud
- Kruin
- Halfverharding
- Steenbekleding
- Bestaande verharding
- Nieuwe verharding
- Bestaande watergang
- Nieuwe watergang
- Verticale pipingmaatregel
- Verticale stabiliteitsmaatregel
- Ruimtebeslag
- 21.50 Dijkmetreering

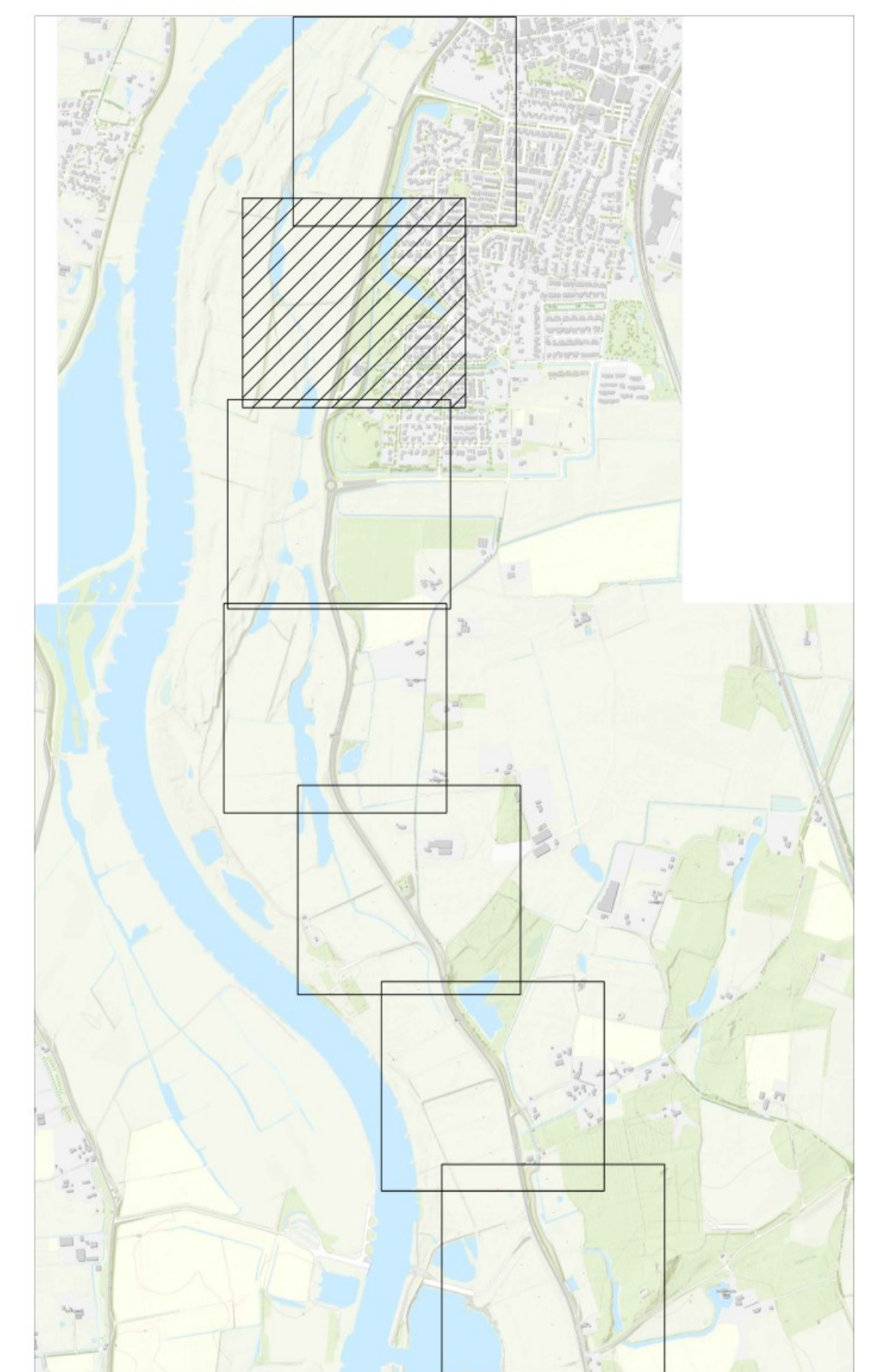

Definitief

OPMERKINGEN

1. Referentiestelsel Nederland RD/NAP
2. Maten in meters, tenzij anders vermeld
3. Peilmaten in meters t.o.v. NAP, tenzij anders vermeld

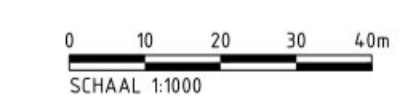

Revisie	Datum	Getekend door	Controle door	Vrijgegeven door	Omschrijving
10	16-03-2024				Dijkversterkingsontwerp behorend bij Ontwerp Projectbesluit
De Klink Dokter Klinkertweg 1-7 8025 BR Zwolle Telefoon 088-2331200 www.vdodelf.nl					
Project: IJsselwerken Zwolle - Olst					
Omschrijving: Plankaart Dijkmodule Zuid 1 Overzicht					Status: Definitief
Besteknummer: -				Schaal: 1:1000	Formaat: A1 Wjz: 1.0
Tekeningnummer: 20293-TEK-01058_CON-0P5-VO-ZU1					Blad: 06 Aantal: 09



Legenda

- Bebouwing
- Berm
- Talud
- Kruin
- Halfverharding
- Steenbekleding
- Bestaande verharding
- Nieuwe verharding
- Bestaande watergang
- Nieuwe watergang
- Verticale pipingmaatregel
- Verticale stabiliteitsmaatregel
- Ruimtebeslag
- 21.50 Dijkmetreering

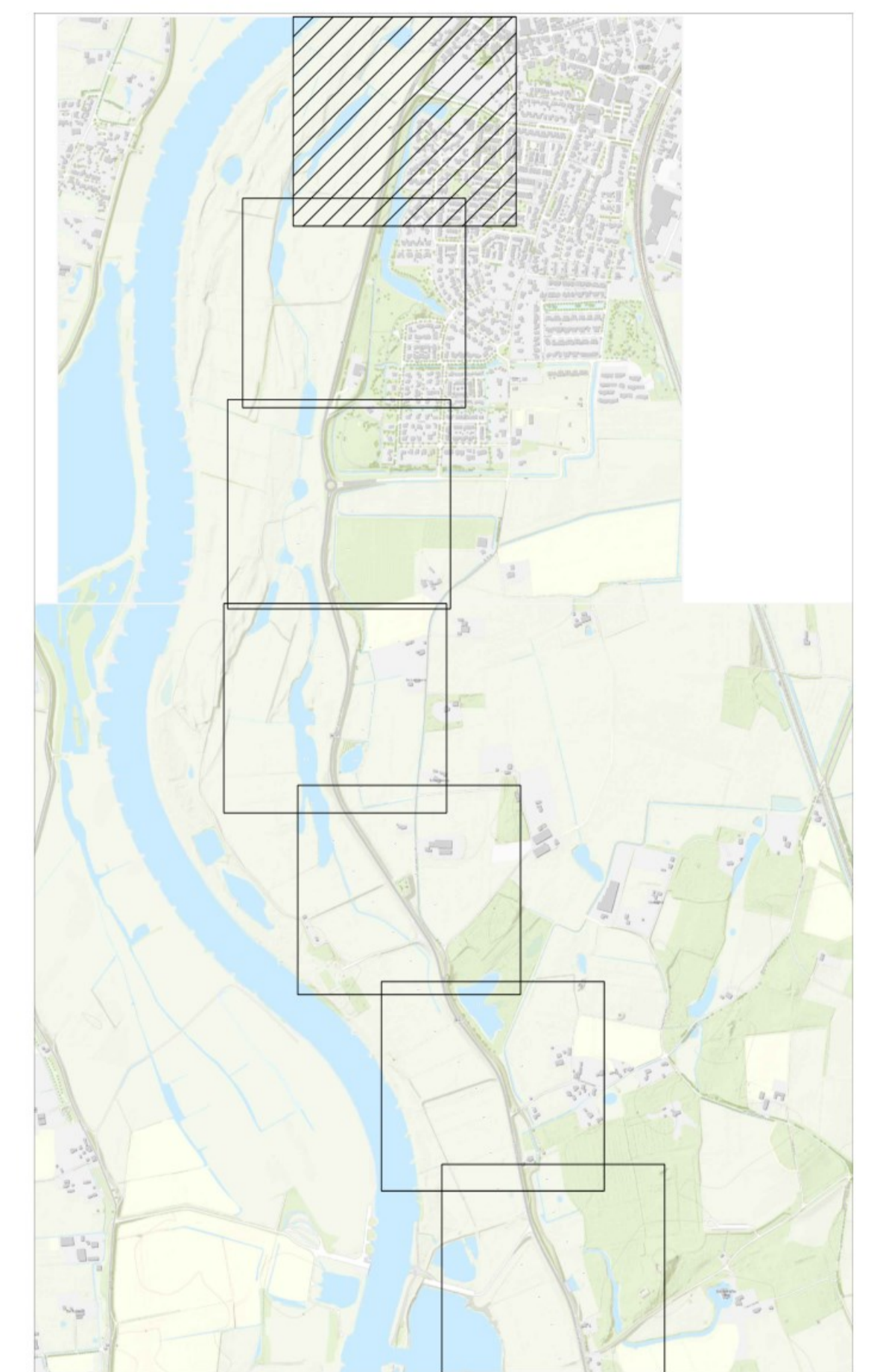

OPMERKINGEN

1. Referentiestelsel Nederland RD/NAP
2. Maten in meters, tenzij anders vermeld
3. Peilmaten in meters t.o.v. NAP, tenzij anders vermeld



 IJSSELWERKEN zwolle — olst	De Klink Dokter Klinkertweg 1-7 8025 BR Zwolle	Telefoon 088-2331200 www.wdodeta.nl	 Boskalis <small>Projectlocatie 1 Postbus 24 7200 LA Wageningen The Netherlands</small>
Project: IJsselwerken Zwolle - Olst			
Omschrijving: Plankaart Dijkmodule Zuid 1 Overzicht		Status: Definitief Fase: OntwerpProjectbesluit	
Besteknummer: -	Schaal: 1:1000	Formaat: A1	Wijz: 1.0
Tekeningnummer: 20293-TEK-01058_CON-OP5-VO-ZU1	Blad: 07	Aantal: 09	

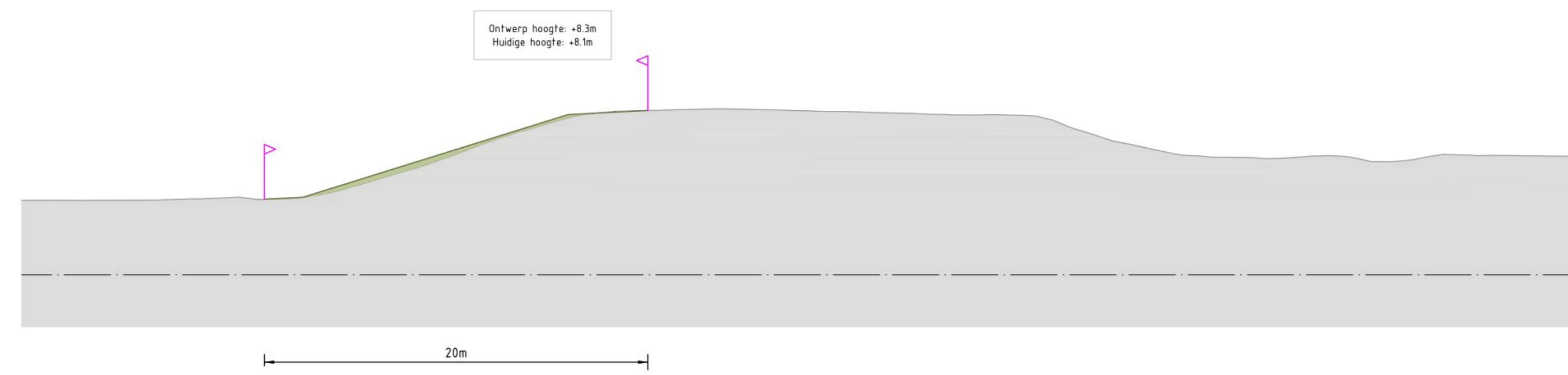

Zuid 1
Dwarsprofiel DWP 1.1-1
Schaal 1:200

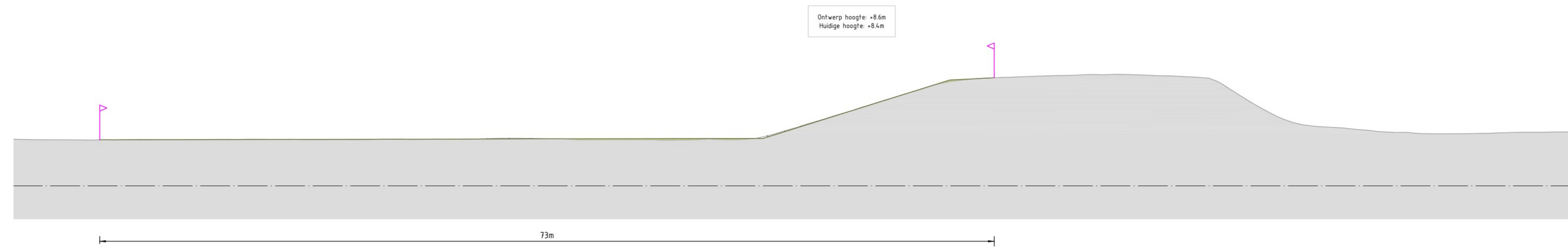

Zuid 1
Dwarsprofiel DWP 1.1-2
Schaal 1:200

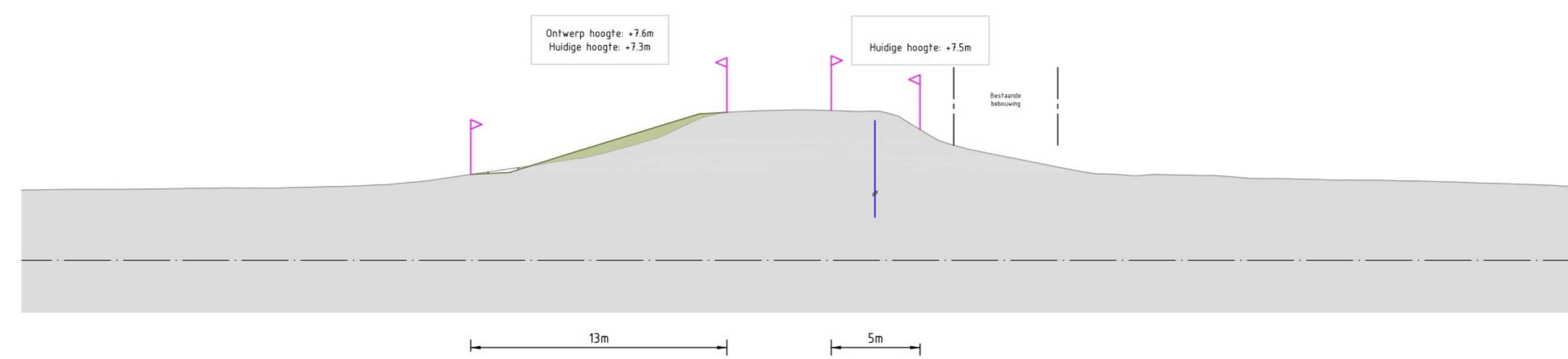

Zuid 1
Dwarsprofiel DWP 1.1-3a
Schaal 1:200

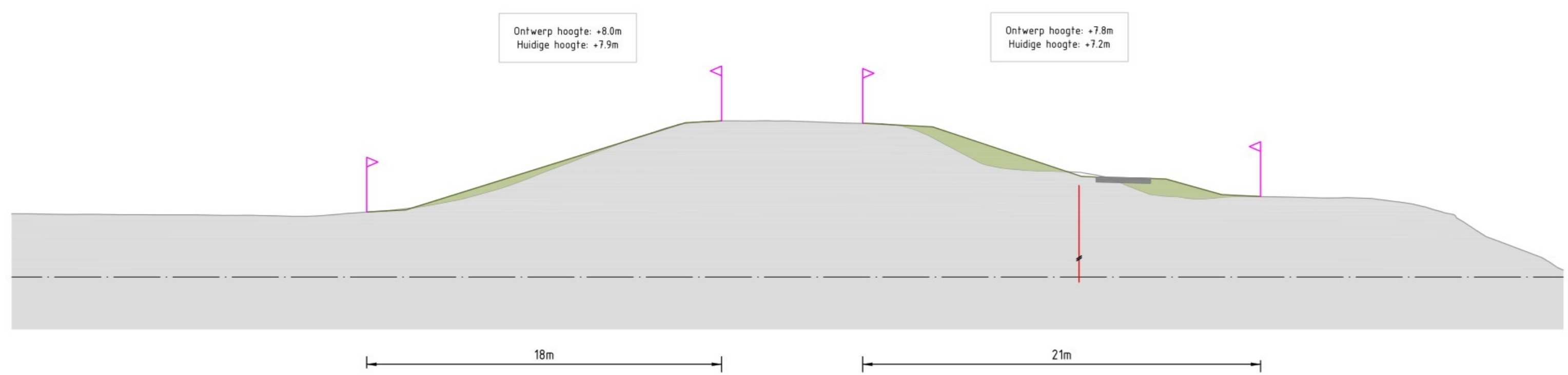

Zuid 1
Dwarsprofiel DWP 1.1-6
Schaal 1:200



Zuid 1
Dwarsprofiel DWP 1.1-8a
Schaal 1:200

- Legenda**
- Huidig profiel
 - Nieuw profiel dijkversterking
 - Nieuwe verharding
 - Steenbekleding
 - Bestaande watergang
 - Nieuwe watergang
 - Ontgraven huidig profiel
 - Aanlegprofiel
 - Verticale pipingmaatregel
 - Verticale stabiliteitsmaatregel
 - Ruimtebeslag



- OPMERKINGEN**
1. Referentievlak: Nederland RD/NAP
 2. Platen in meters, tenzij anders vermeld
 3. Pijlpunten in meters 1:0, NAP, tenzij anders vermeld
 4. Diameters in millimeters, tenzij anders vermeld
 5. Materiaalnamen in millimeters, tenzij anders vermeld



SCHAAL 1:200

Revisie	Datum	Getekend door	Controle door	Vrijgegeven door	Omschrijving
10	14-03-2025				Dijkversterkingsoever behorend bij Ontwerp Projectbesluit

De Klok
Dijkversterking 1-1
8505 SR Zwolle

Tel: 098-233200
www.watdef.nl

Project	IJsselwerken Zwolle - Oist			Status	Definitief
Omschrijving	Plankaart	Dijkmodule Zuid 1	Dwarsprofielen	Formaat	OntwerpProjectbesluit
Bestandsnummer	-	Schaal	1:200	Wsp	1.0
Tekeningnummer	20293-TEK-01058_CON-OPS-VO-ZU1	Blad	08	Aantal	09

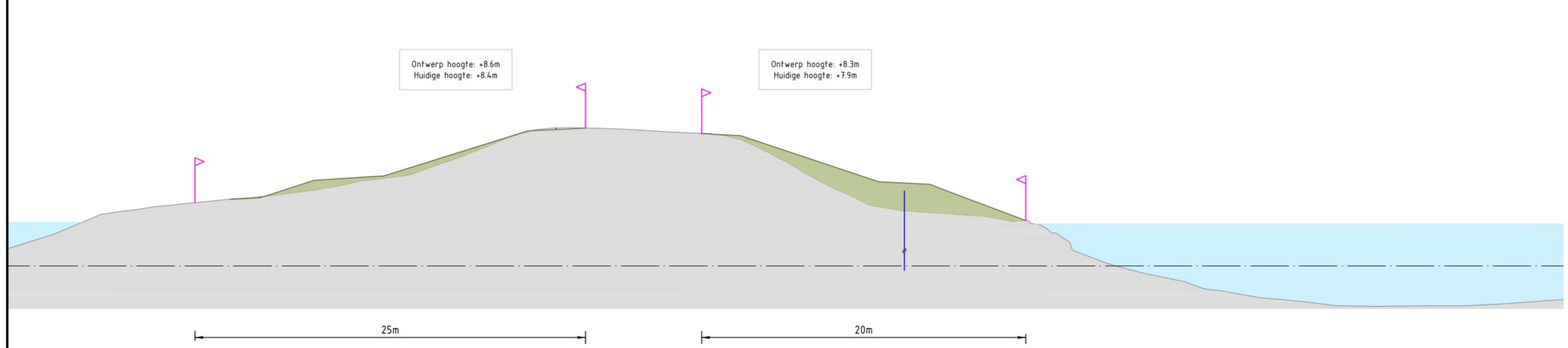

Zuid 1
Dwarsprofiel DWP 1.2-3
Schaal 1:200

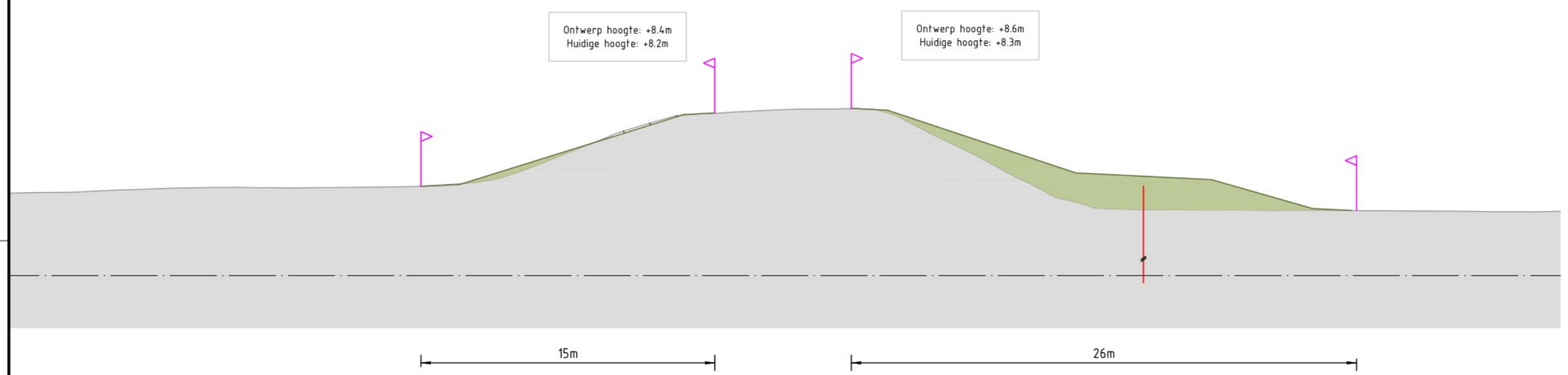

Zuid 1
Dwarsprofiel DWP 1.2-4
Schaal 1:200



Zuid 1
Dwarsprofiel DWP 2.0-5a
Schaal 1:200

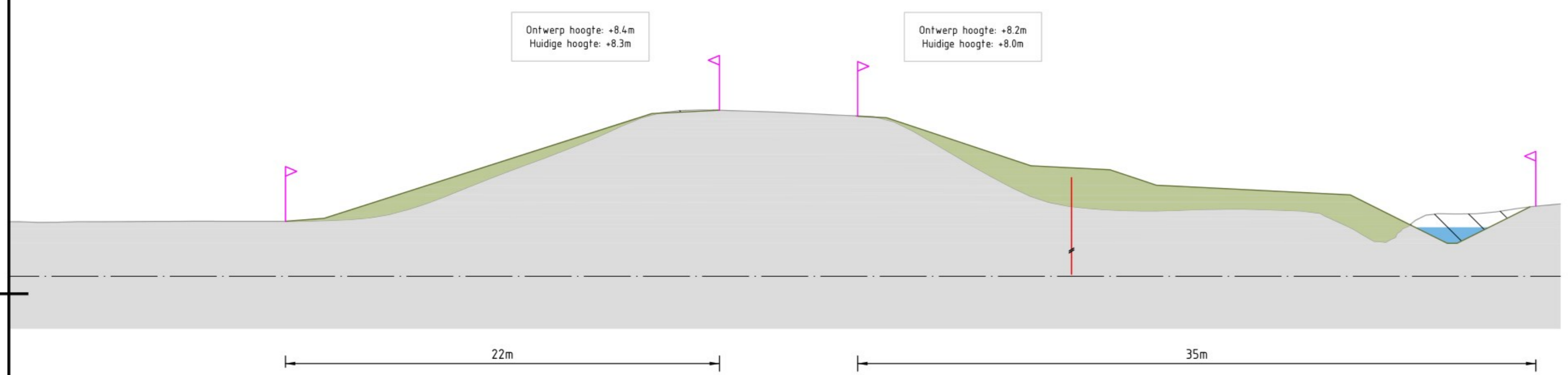

Zuid 1
Dwarsprofiel DWP 2.0-1
Schaal 1:200

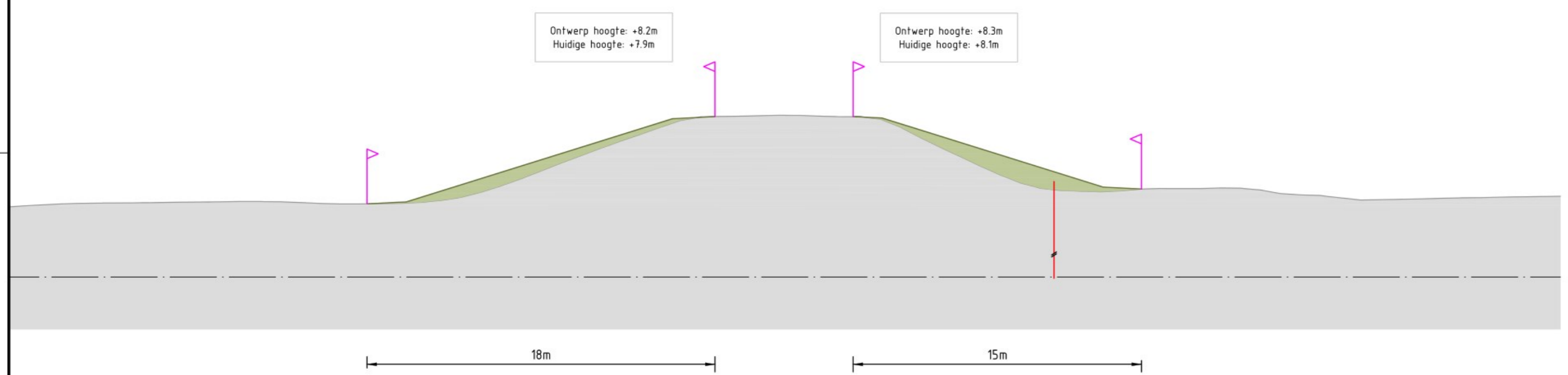

Zuid 1
Dwarsprofiel DWP 2.0-2
Schaal 1:200

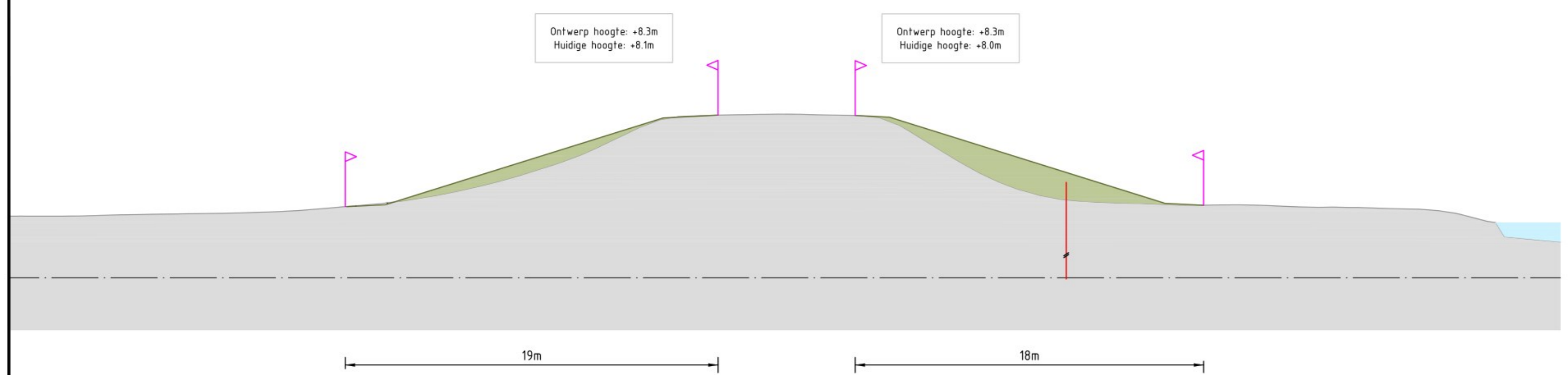

Zuid 1
Dwarsprofiel DWP 2.0-3
Schaal 1:200

- Legenda**
- Huidig profiel
 - Nieuw profiel dijkversterking
 - Nieuwe verharding
 - Steenbekleding
 - Bestaande watergang
 - Nieuwe watergang
 - Ontgraven huidig profiel
 - Aanlegprofiel
 - Verticale pijpmaatregel
 - Verticale stabiliteitsmaatregel
 - Ruimtebeslag



- OPMERKINGEN**
1. Referentieniveau: Nederland RD/NAP
 2. Platen in meters, tenzij anders vermeld
 3. Pijlpunten in meters 1.0 x NAP, tenzij anders vermeld
 4. Diameters in millimeters, tenzij anders vermeld
 5. Materiaalpunten in millimeters, tenzij anders vermeld

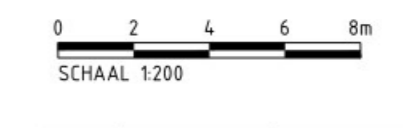

Revisie	1	14-03-2024	Getekend door	Controle door	Vrijgegeven door	Ontwerp Projectbesluit
De Klant: IJsselwerken Zwolle - Oost DiJKwerf: Dijkmodule Zuid 1 Dwarsprofielen						
Bestandsnummer	-		Schaal	1:200	Formaat	A0
Tekeningnummer	20293-TEK-01058_CON-OPS-VO-ZU1		Blad	09	Aantal	09
					Staat	Definitief
					Fase	OntwerpProjectbesluit
					Wsp	1.0



Legenda

- Bebouwing
- Berm
- Talud
- Kruin
- Halfverharding
- Steenbekleding
- Bestaande verharding
- Nieuwe verharding
- Bestaande watergang
- Nieuwe watergang
- Verticale pipemaatregel
- Verticale stabiliteitsmaatregel
- Ruimtebeslag
- 53.21.50 Dijkmetrering

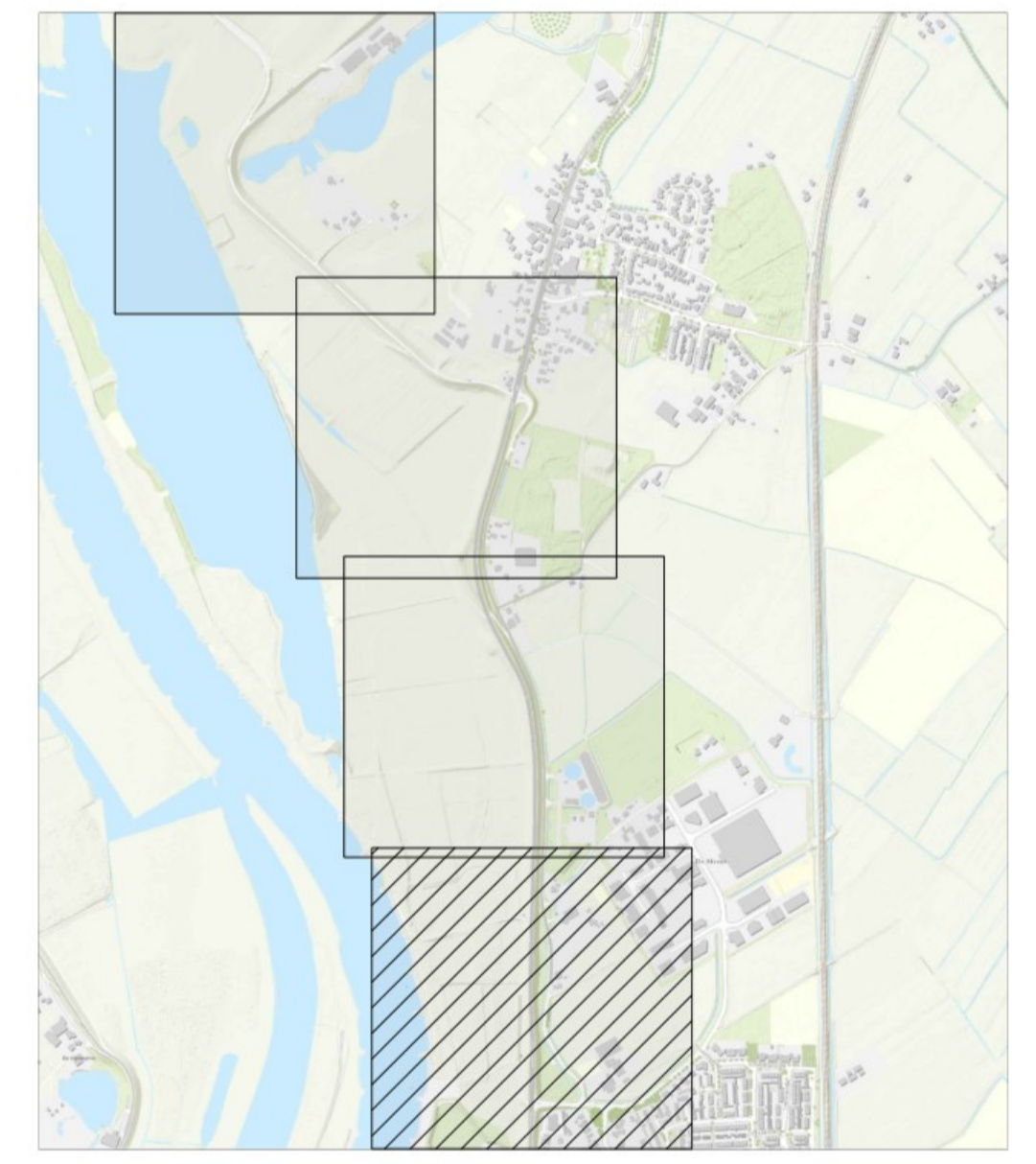

Definitief

OPMERKINGEN

1. Referentiestelsel Nederland RD/NAP
2. Maten in meters, tenzij anders vermeld
3. Peilmaten in meters t.o.v. NAP, tenzij anders vermeld

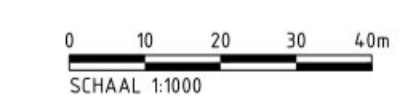

10	14-03-2024	Gefekend door:	Controle door:	Vrijgegeven door:	Dijkversterkingsontwerp behorend bij Ontwerp Projectbesluit
De Klink Dokter Klinkerweg 1-7 8025 BR Zwolle Telefoon 088-2331200 www.wdodeta.nl					
Project: IJsselwerken Zwolle - Olst					
Omschrijving: Plankaart Dijkmodule Zuid 2 Overzicht				Status: Definitief Fase: OntwerpProjectbesluit	
Besteknummer: -			Schaal: 1:1000		Formaat: A1
Tekeningsnummer: 20293-TEK-01059_CON-OP5-VO-ZU2			Blad: 01		Aantal: 06

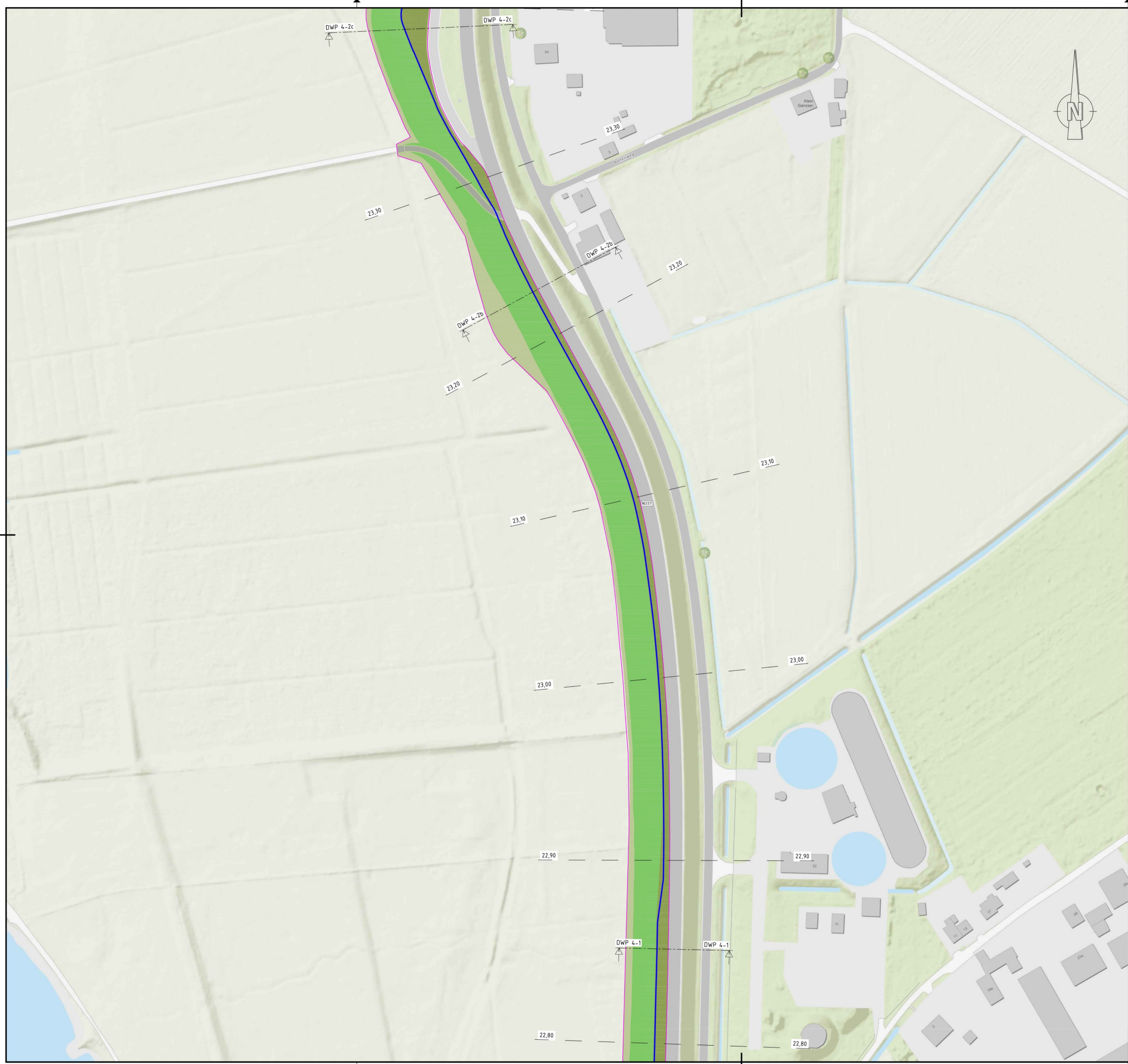

Legenda

-  Bebouwing
-  Berm
-  Talud
-  Kruin
-  Halfverharding
-  Steenbekleding
-  Bestaande verharding
-  Nieuwe verharding
-  Bestaande watergang
-  Nieuwe watergang
-  Verticale pipingmaatregel
-  Verticale stabiliteitsmaatregel
-  Ruimtebeslag
-  53.21.50 Dijkmetring

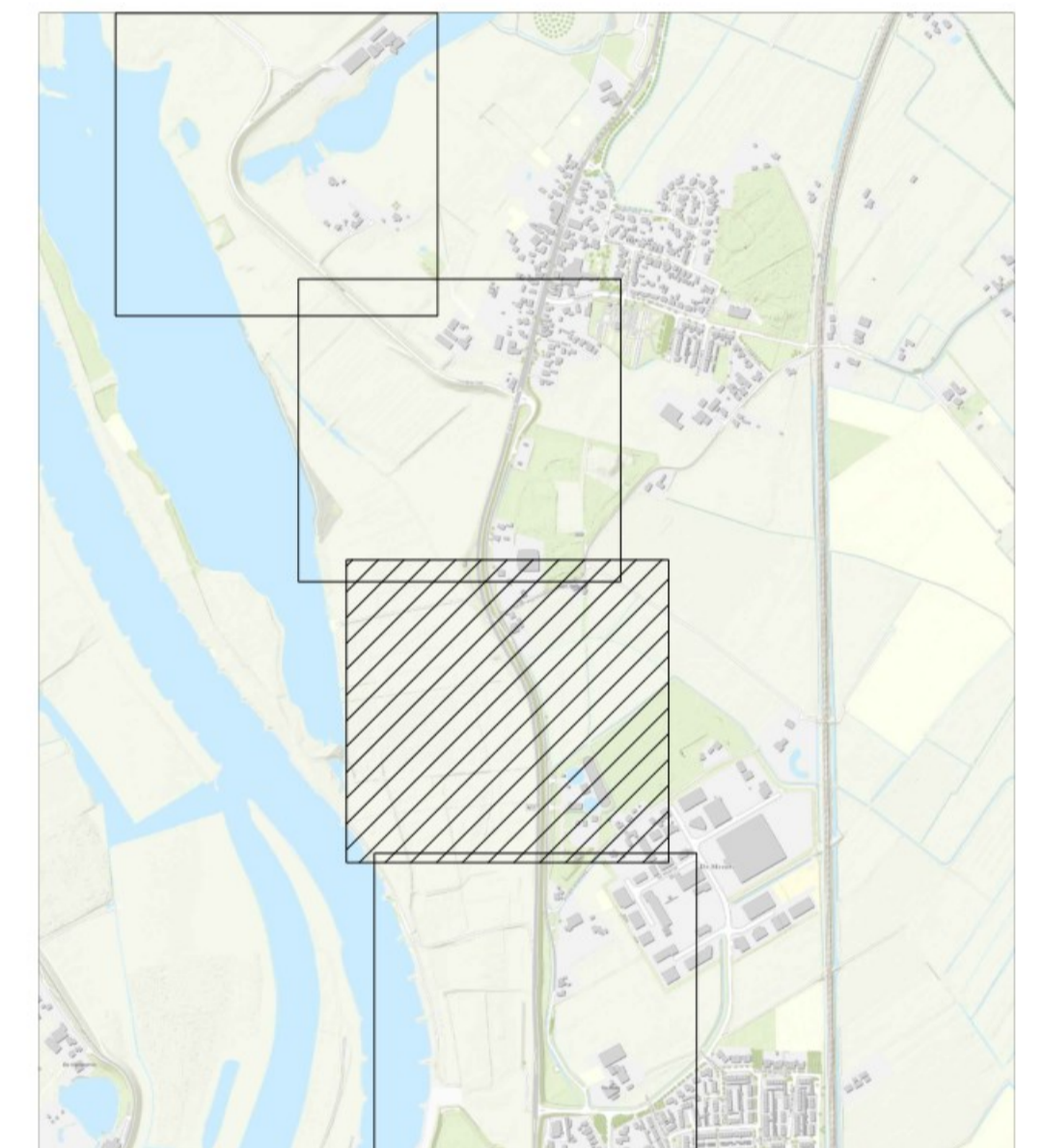

Definitief

OPMERKINGEN

1. Referentiestelsel Nederland RD/NAP
2. Maten in meters, tenzij anders vermeld
3. Peilmaten in meters t.o.v. NAP, tenzij anders vermeld

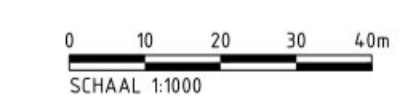

10	14-03-2024	Gefekend door:	Controle door:	Vrijgegeven door:	Dijkversterkingsontwerp behorend bij Ontwerp Projectbesluit
 De Klink Dokter Klinkertweg 1-7 8025 BR Zwolle Telefoon 088-2331200 www.wdodelf.nl					
					
Project: IJsselwerken Zwolle - Olst					
Omschrijving: Plankaart Dijkmodule Zuid 2 Overzicht					Status: Definitief Fase: OntwerpProjectbesluit
Besteknummer: -				Schaal: 1:1000	Formaat: A1 Wijz: 1.0
Tekeningnummer: 20293-TEK-01059_CON-OP5-VO-ZU2				Blad: 02	Aantal: 06



Legenda

- Bebouwing
- Berm
- Talud
- Kruin
- Halfverharding
- Steenbekleding
- Bestaande verharding
- Nieuwe verharding
- Bestaande watergang
- Nieuwe watergang
- Verticale pipingmaatregel
- Verticale stabiliteitsmaatregel
- Ruimtebeslag
- 53,21,50 Dijkmetrering

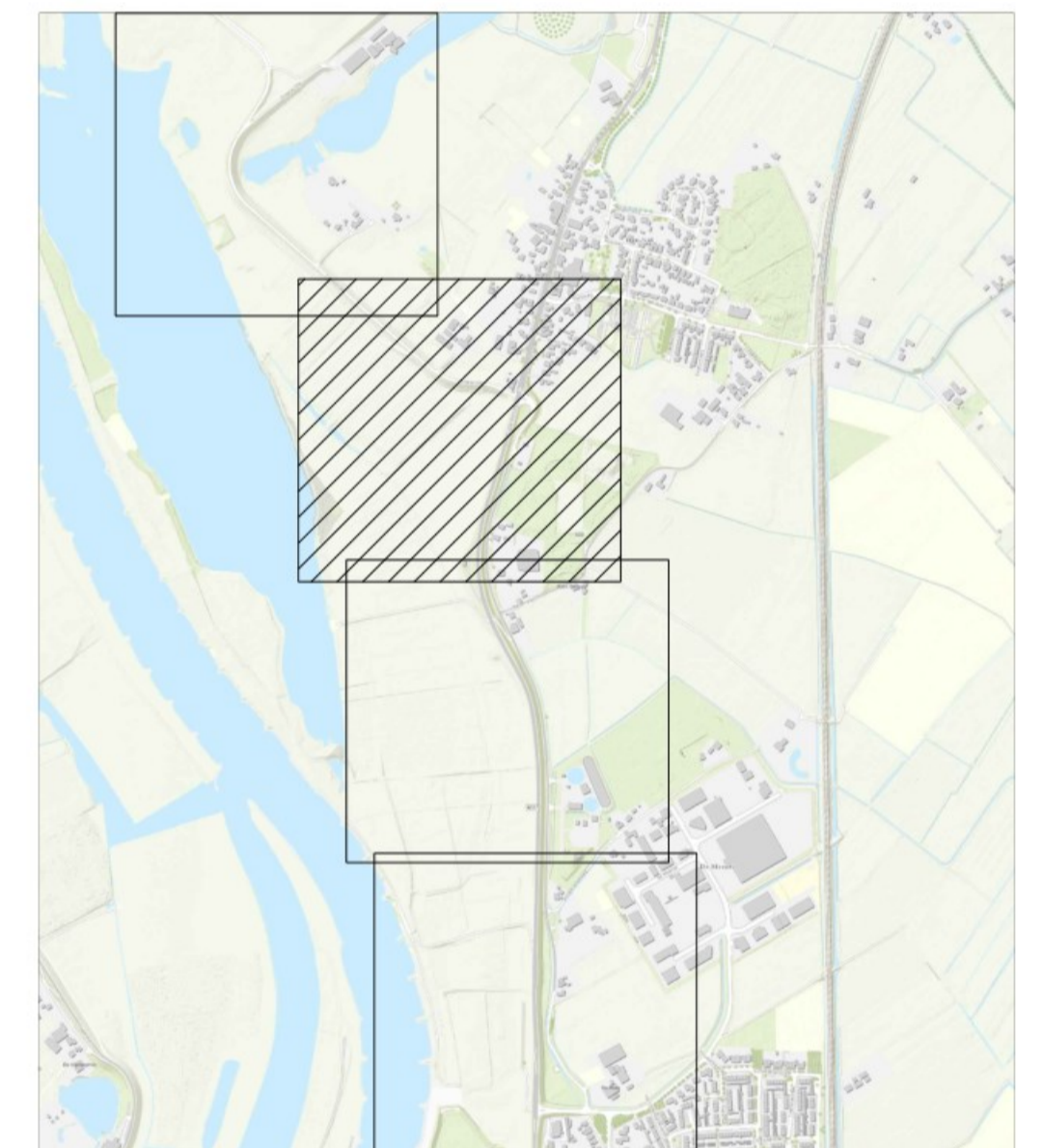

Definitief

OPMERKINGEN

1. Referentiestelsel Nederland RD/NAP
2. Maten in meters, tenzij anders vermeld
3. Peilmaten in meters t.o.v. NAP, tenzij anders vermeld

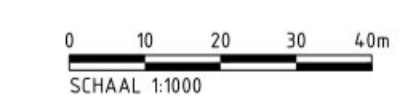

Revisie	Datum	Getekend door	Controle door	Vrijgegeven door	Dijkversterkingsontwerp behorend bij Ontwerp Projectbesluit
10	16-03-2024				
De Klink Dokter Klinkertweg 1-7 8025 BR Zwolle Telefoon 088-2331200 www.vdodelta.nl					
Productie 1 Postbus 24 7200 LA Wageningen The Netherlands Tel. +31 (0)88 295 050 E-mail: info@boskalis.nl www.boskalis.com/nl/en					
Project: IJsselwerken Zwolle - Olst					
Omschrijving: Plankaart Dijkmodule Zuid 2 Overzicht					Status: Definitief
Besteknummer: -					Fase: OntwerpProjectbesluit
Tekeningsnummer: 20293-TEK-01059_CON-OP5-VO-ZU2				Schaal: 1:1000	Formaat: A1 Wijz: 1.0
				Blad: 03	Aantal: 06



Legenda

- Bebouwing
- Berm
- Talud
- Kruin
- Halfverharding
- Steenbekleding
- Bestaande verharding
- Nieuwe verharding
- Bestaande watergang
- Nieuwe watergang
- Verticale pipingmaatregel
- Verticale stabiliteitsmaatregel
- Ruimtebeslag
- 53.21.50 Dijkmetrering

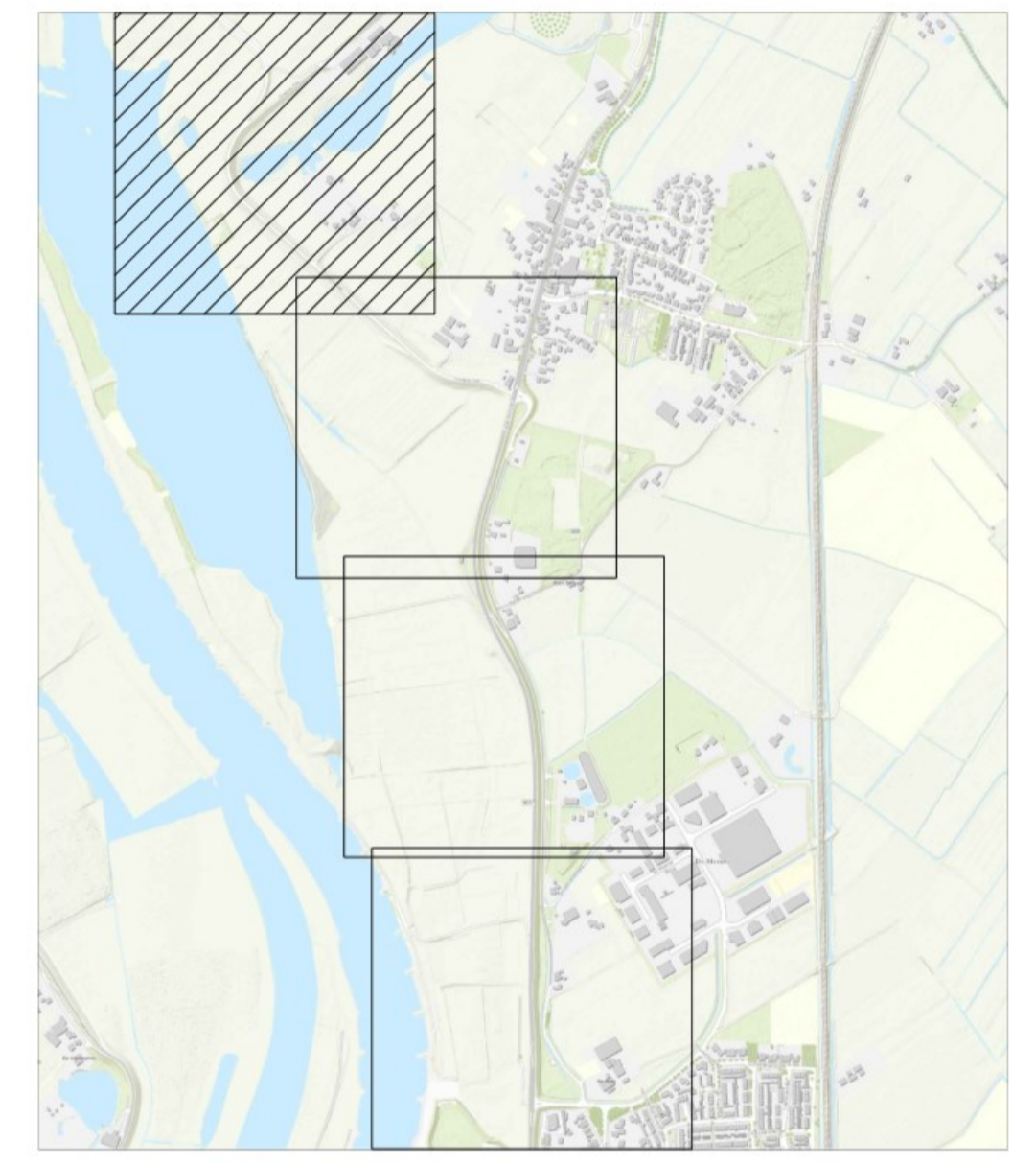

Definitief

OPMERKINGEN

1. Referentiestelsel Nederland RD/NAP
2. Maten in meters, tenzij anders vermeld
3. Peilmaten in meters t.o.v. NAP, tenzij anders vermeld

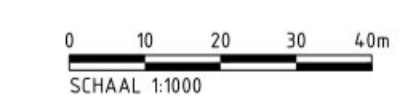

Revisie	Datum	Getekend door	Controle door	Vrijgegeven door	Omschrijving
10	14-03-2024				Dijkversterkingsontwerp behorend bij Ontwerp Projectbesluit

		De Klink Dokter Klinkertweg 1-7 8025 BR Zwolle		Telefoon 088-2331200 www.wdodeta.nl			
Project: IJsselwerken Zwolle - Olst							
Omschrijving: Plankaart Dijkmodule Zuid 2 Overzicht						Status: Definitief Fase: OntwerpProjectbesluit	
Besteknummer: -				Schaal: 1:1000		Formaat: A1 Wjz: 1.0	
Tekeningsnummer: 20293-TEK-01059_CON-OP5-VO-ZU2						Blad: 04 Aantal: 06	

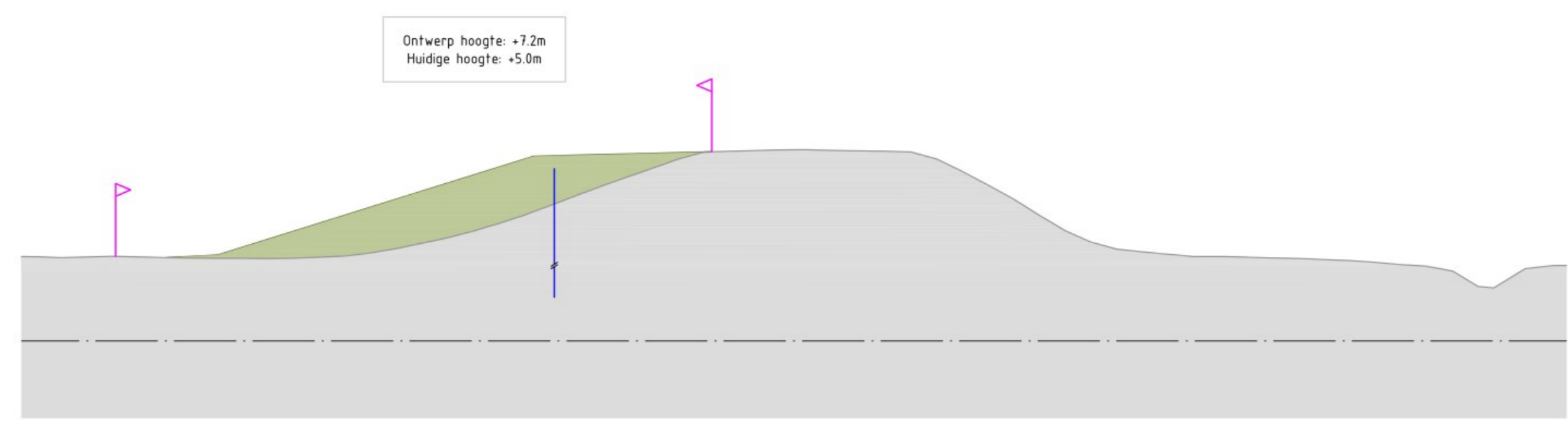

Zuid 2
Dwarsprofiel DWP 4-1
Schaal 1:200

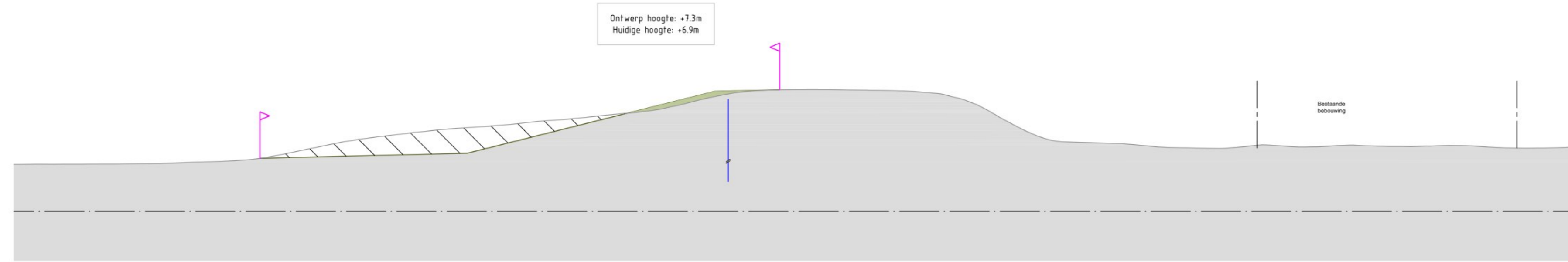

Zuid 2
Dwarsprofiel DWP 4-2b
Schaal 1:200

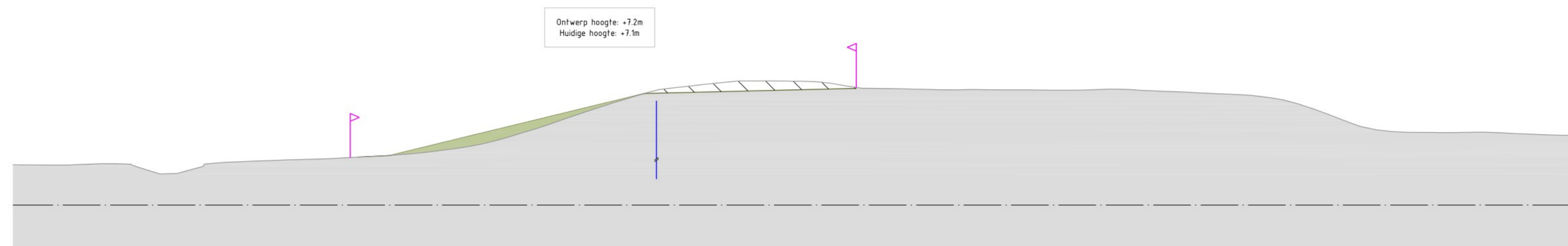

Zuid 2
Dwarsprofiel DWP 4-2c
Schaal 1:200

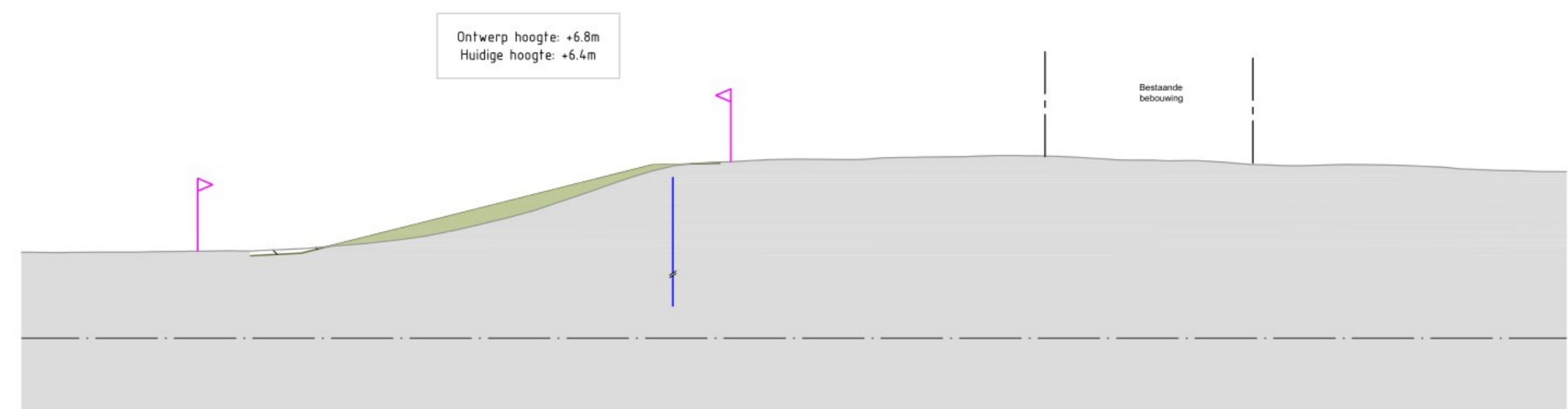

Zuid 2
Dwarsprofiel DWP 5.1-1
Schaal 1:200



Zuid 2
Dwarsprofiel DWP 5.1-2
Schaal 1:200

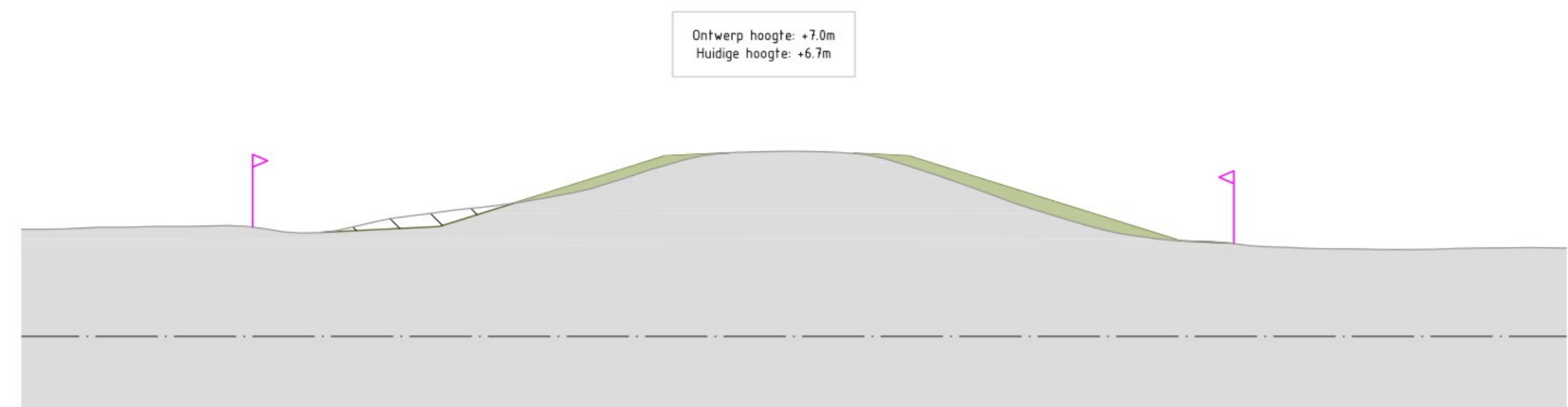

Zuid 2
Dwarsprofiel DWP 5.1-3
Schaal 1:200

Legenda

- Huidig profiel
- Nieuw profiel dijkersterking
- Nieuwe verharding
- Steenbekleding
- Bestaande watergang
- Nieuwe watergang
- Ontgraven huidig profiel
- Aanlegprofiel
- Verticale pijpingmaatregel
- Stabiliteitsmaatregel
- Ruimtebeslag

...



OPMERKINGEN

1. Referentieniveau Nederland RD/NAP
2. Platen in meters, tenzij anders vermeld
3. Pijplijnen in meters 1:4 NAP, tenzij anders vermeld
4. Diameters in millimeters, tenzij anders vermeld
5. Hefarmaten in millimeters, tenzij anders vermeld

SCHAAL 1:200

Revisie	Datum	Getekend door	Controle door	Vrijgegeven door	Omschrijving
10	14-03-2024				Dijkersterkingsontwerp behorend bij Ontwerp Projectbesluit

De Klok
Dijksterkingsweg 1-3
8203 BR Zwolle

De Klok
Dijksterkingsweg 1-3
8203 BR Zwolle

Project	IJsselwerken Zwolle - Oost			Status	Definitief
Omschrijving	Plankaart	Dijkmodule Zuid 2	Dwarsprofielen	Fase	OntwerpProjectbesluit
Bestandsnummer	-	Schaal	1:200	Formaat	A1
Tekeningnummer	20293-TEK-01059_CON-OPS-VO-ZU2	Blad	05	Aantal	06

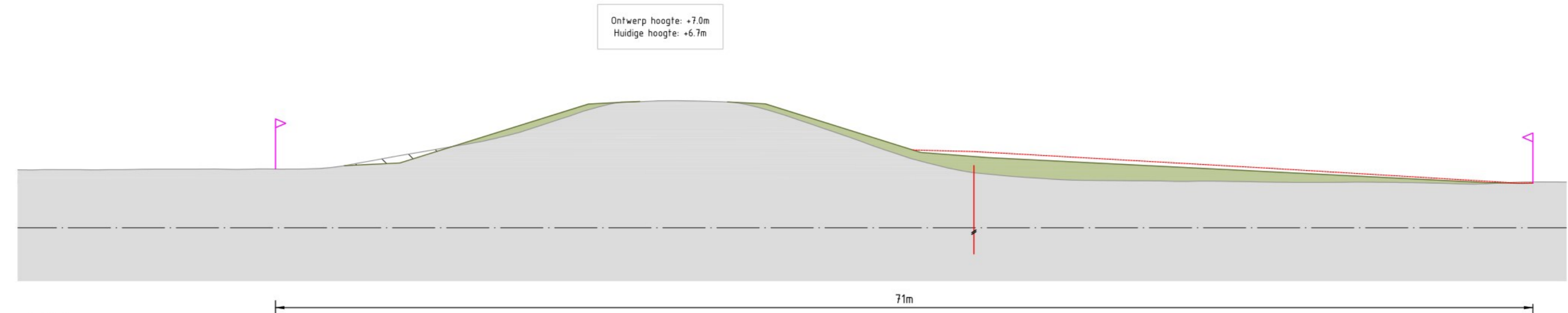

Zuid 2
Dwarsprofiel DWP 5.1-4
Schaal 1:200

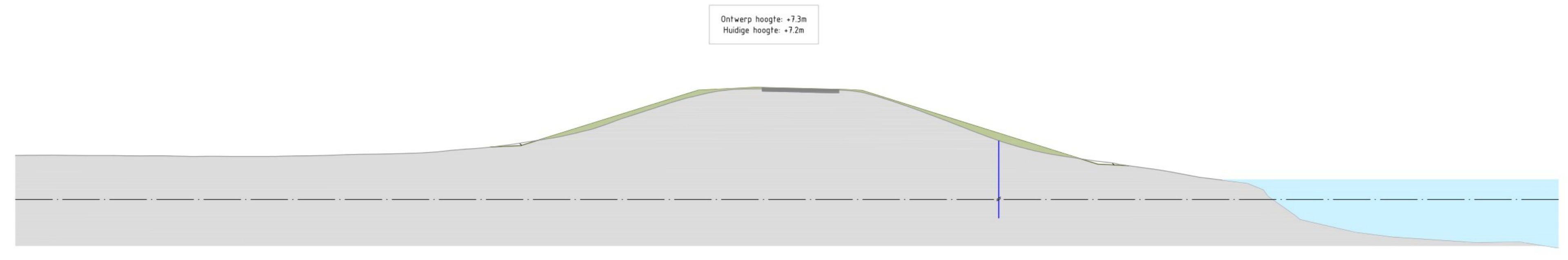

Zuid 2
Dwarsprofiel DWP 5.1-5
Schaal 1:200

- Legenda**
- Huidig profiel
 - Nieuw profiel dijkersterking
 - Nieuwe verharding
 - Steenbekleding
 - Bestaande watergang
 - Nieuwe watergang
 - Ontgraven huidig profiel
 - Aanlegprofiel
 - Verticale pijpingmaatregel
 - Stabiliteitsmaatregel
 - Ruimtebeslag

...

- OPMERKINGEN**
1. Referentieniveau Nederland RD/NAP
 2. Platen in meters, tenzij anders vermeld
 3. Pijplijnen in meters 1:4 NAP, tenzij anders vermeld
 4. Diameters in millimeters, tenzij anders vermeld
 5. Materiaalnamen in millimeters, tenzij anders vermeld

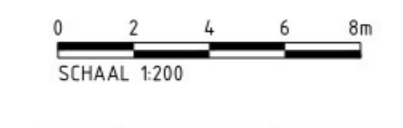

Definitief

Revisie	Datum	Gefabriceerd door	Controle door	Vrijgegeven door	Omschrijving
10	14-03-2024				Dijkersterkingspunt verva. beheerd bij Ontwerp Projectbesluit
Project IJsselwerken Zwolle - Oost					
Omschrijving Plankkaart Dijkermodule Zuid 2 Dwarsprofielen				Status Definitief	
Besteknummer -				Formaat A1	
Tekeningnummer 20293-TEK-01059_CON-OPS-VO-ZU2				Blad 06	
				Wsp 1.0	
				Aantal 06	



Legenda

- Bebouwing
- Berm
- Talud
- Kruin
- Halfverharding
- Steenbekleding
- Bestaande verharding
- Nieuwe verharding
- Bestaande watergang
- Nieuwe watergang
- Verticale pipingmaatregel
- Verticale stabiliteitsmaatregel
- Ruimtebeslag
- 21.50 Dijkmetring

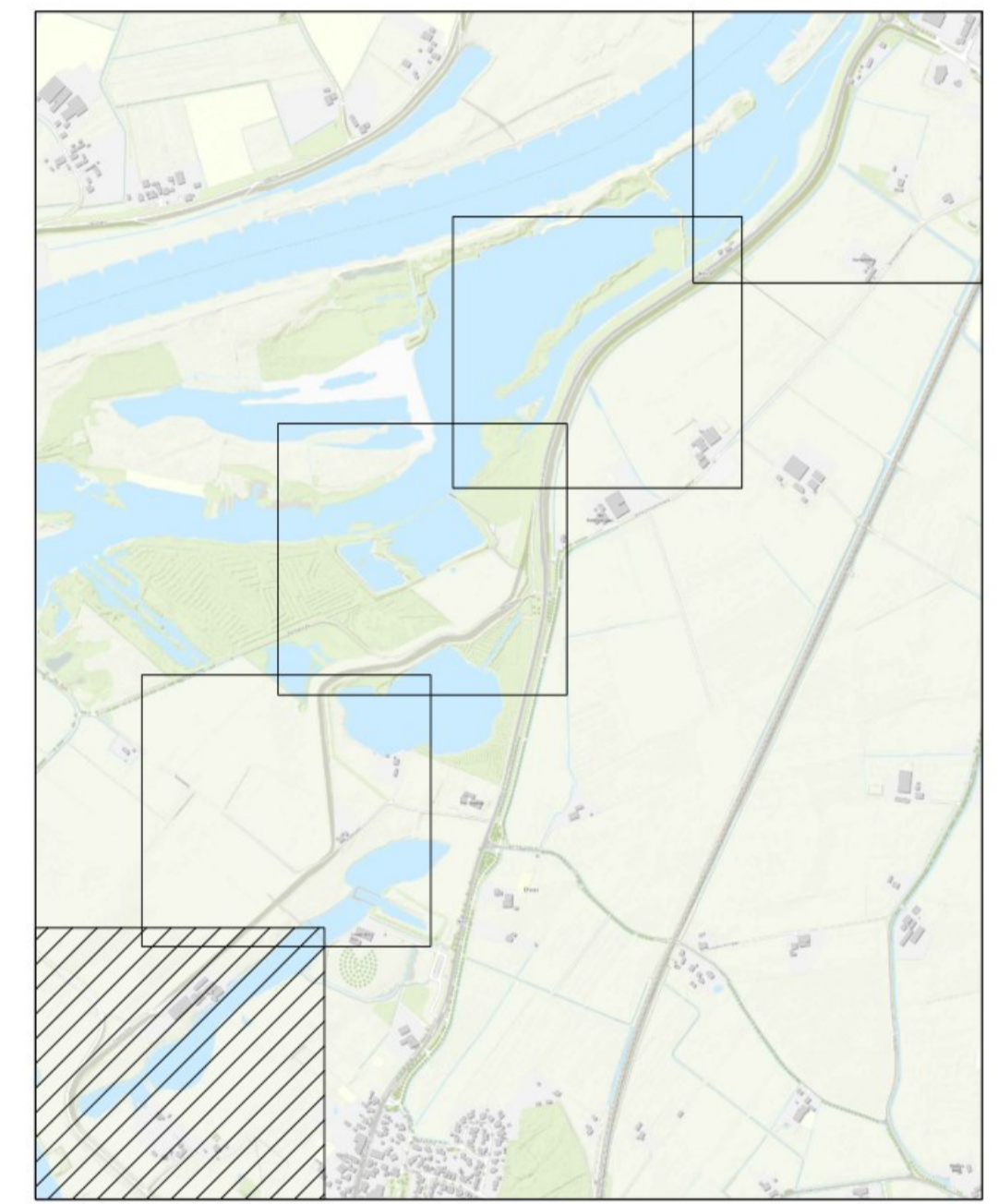

OPMERKINGEN

1. Referentiestelsel Nederland RD/NAP
2. Maten in meters, tenzij anders vermeld
3. Peilmaten in meters t.o.v. NAP, tenzij anders vermeld

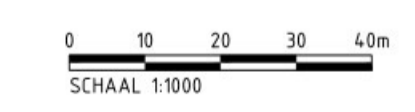

Definitief

10	14-03-2024	Gefekend door:	Controle door:	Vrijgegeven door:	Dijkversterkingsontwerp behorend bij Ontwerp Projectbesluit
<div style="display: flex; justify-content: space-between; align-items: center;"> <div style="text-align: center;"> <p>IJSSSELWERKEN zwolle — olst</p> </div> <div style="font-size: 8px;"> <p>De Klink Dokter Klinkertweg 1-7 8025 BR Zwolle</p> </div> <div style="font-size: 8px;"> <p>Telefoon 088-2331200 www.wdodeta.nl</p> </div> <div style="text-align: center;"> <p>Boskalis</p> </div> </div>					
<p>Project: IJsselwerken Zwolle - Olst</p>					
<p>Omschrijving: Plankaart Dijkmodule Zuid 3 Overzicht</p>				<p>Status: Definitief Fase: OntwerpProjectbesluit</p>	
<p>Besteknummer: -</p>			<p>Schaal: 1:1000</p>		<p>Formaat: A1 Wijz: 1.0</p>
<p>Tekeningnummer: 20293-TEK-01060_CON-OP5-VO-ZU3</p>					<p>Blad: 01 Aantal: 07</p>

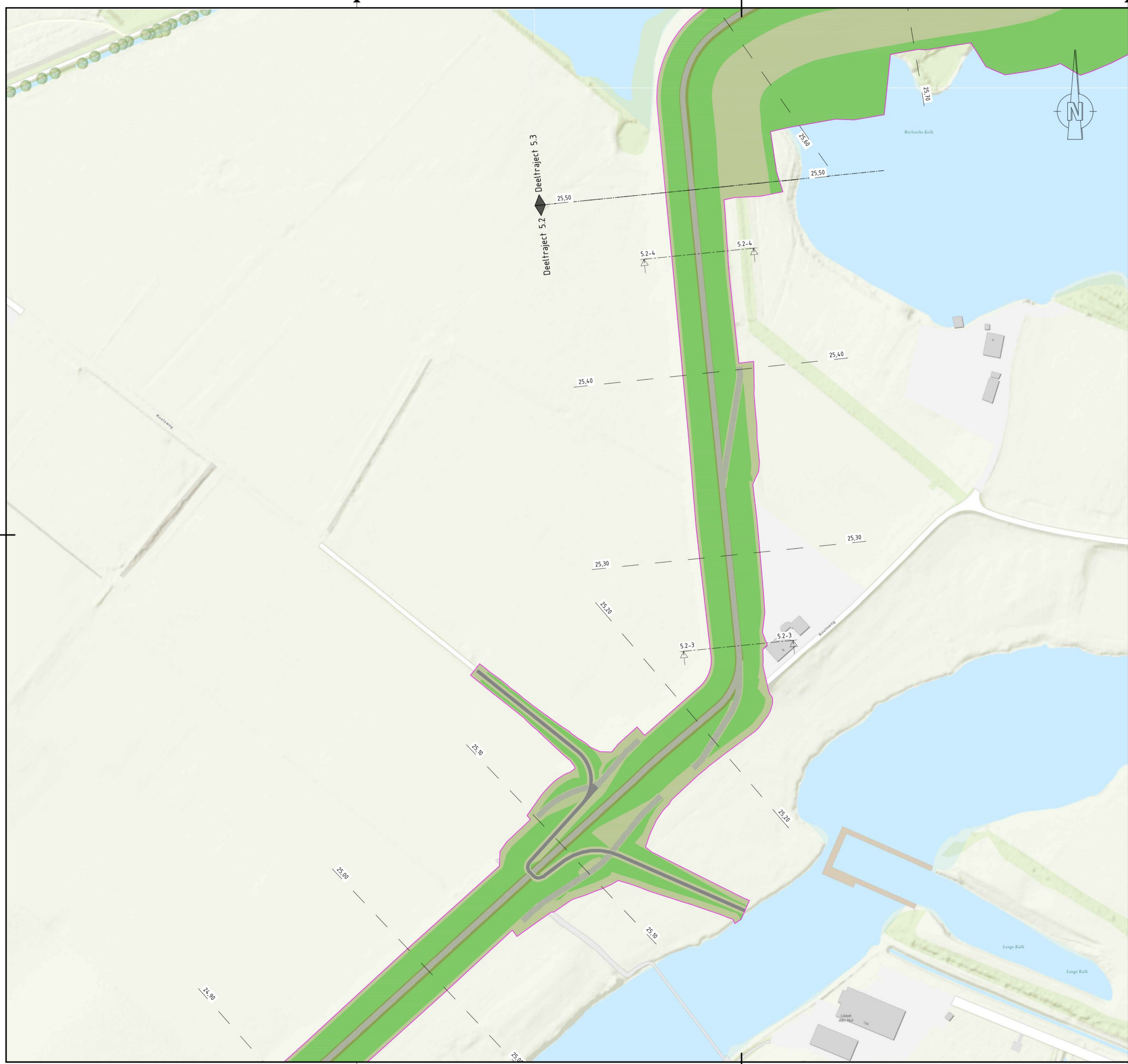

Legenda

- Bebouwing
- Berm
- Talud
- Kruin
- Halfverharding
- Steenbekleding
- Bestaande verharding
- Nieuwe verharding
- Bestaande watergang
- Nieuwe watergang
- Verticale pipingmaatregel
- Verticale stabiliteitsmaatregel
- Ruimtebeslag
- 21,50 Dijkmetreering

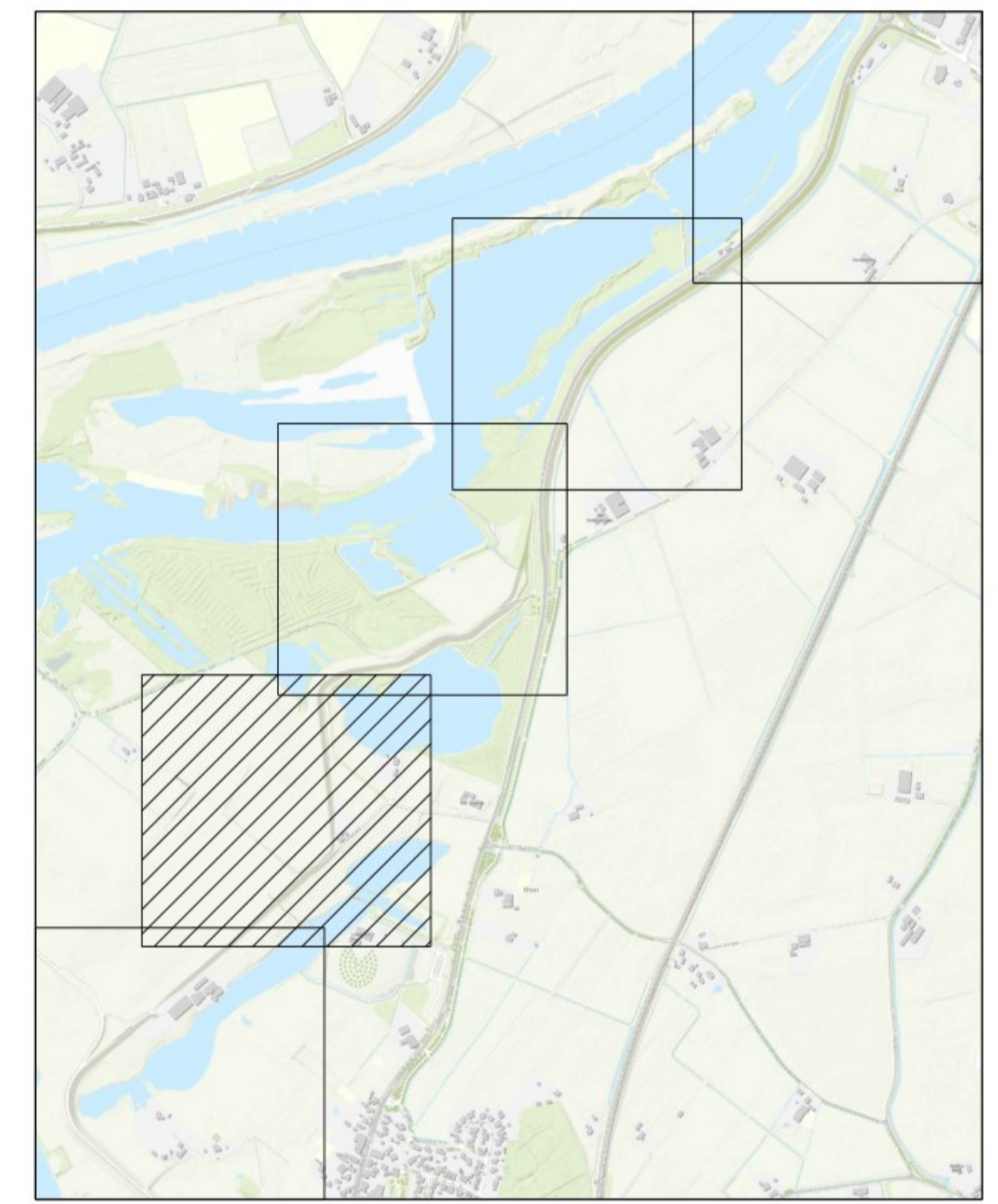

Definitief

OPMERKINGEN

1. Referentiestelsel Nederland RD/NAP
2. Maten in meters, tenzij anders vermeld
3. Peilmaten in meters t.o.v. NAP, tenzij anders vermeld

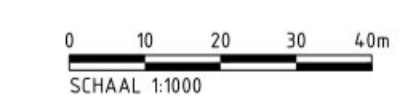

10	14-03-2024	Gefekend door:	Lontrole door:	Vrijgegeven door:	Dijkversterkingsontwerp behorend bij Ontwerp Projectbesluit						
<table style="width: 100%; border: none;"> <tr> <td style="width: 30%;"> IJSSELWERKEN zwolle — olst</td> <td style="width: 30%; font-size: small;">De Klink Dokter Klinkertweg 1-7 8025 BR Zwolle</td> <td style="width: 30%; font-size: small;">Telefoon 088-2331200 www.vdodeta.nl</td> </tr> <tr> <td colspan="3" style="text-align: right;"> BOSKALIS</td> </tr> </table>						IJSSELWERKEN zwolle — olst	De Klink Dokter Klinkertweg 1-7 8025 BR Zwolle	Telefoon 088-2331200 www.vdodeta.nl	BOSKALIS		
IJSSELWERKEN zwolle — olst	De Klink Dokter Klinkertweg 1-7 8025 BR Zwolle	Telefoon 088-2331200 www.vdodeta.nl									
BOSKALIS											
Project: IJsselwerken Zwolle - Olst											
Omschrijving: Plankaart Dijkmodule Zuid 3 Overzicht					Status: Definitief Fase: OntwerpProjectbesluit						
Besteknummer: -				Schaal: 1:1000	Formaat: A1 Wijz: 1.0						
Tekeningnummer: 20293-TEK-01060_CON-OP5-VO-ZU3				Blad: 02	Aantal: 07						

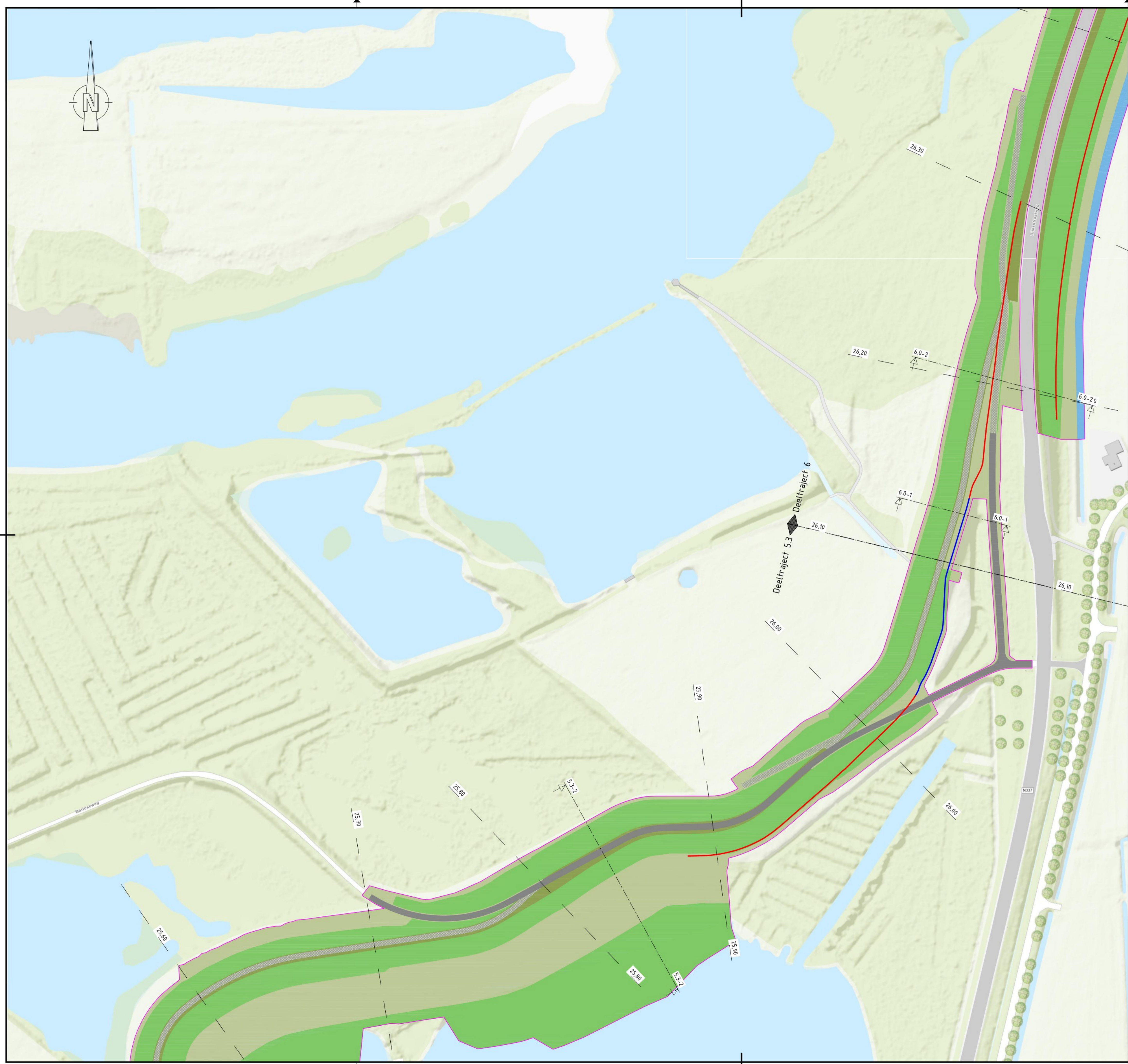

- Legenda**
- Bebouwing
 - Berm
 - Talud
 - Kruin
 - Halfverharding
 - Steenbekleding
 - Bestaande verharding
 - Nieuwe verharding
 - Bestaande watergang
 - Nieuwe watergang
 - Verticale pipingmaatregel
 - Verticale stabiliteitsmaatregel
 - Ruimtebeslag
 - 21,50 Dijkmetring

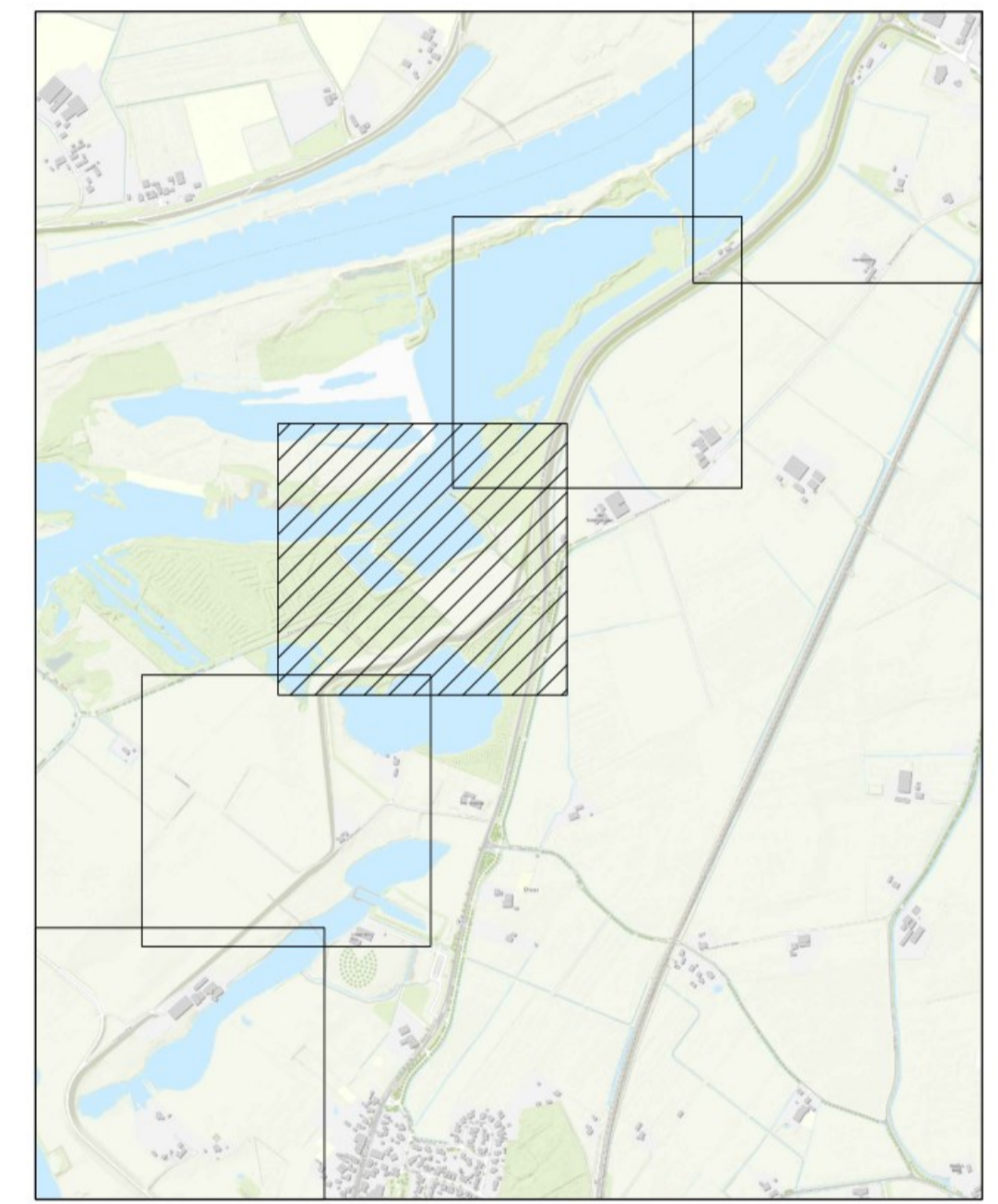

Definitief

OPMERKINGEN

1. Referentiestelsel Nederland RD/NAP
2. Maten in meters, tenzij anders vermeld
3. Peilmaten in meters t.o.v. NAP, tenzij anders vermeld



Revisie	Datum	Getekend door	Controle door	Vrijgegeven door	Omschrijving
10	14-03-2024				Dijkversterkingsontwerp behorend bij Ontwerp Projectbesluit
IJSSELWERKEN zwolle — olst		De Klink Dokter Klinkertweg 1-7 8025 BR Zwolle		Telefoon 088-2331200 www.wdodeta.nl	
Project: IJsselwerken Zwolle - Olst		Status: Definitief		Fase: OntwerpProjectbesluit	
Omschrijving: Plankaart Dijkmodule Zuid 3 Overzicht		Schaal: 1:1000		Formaat: A1	
Besteknummer: -		Blad: 03		Wijz.: 1.0	
Tekeningnummer: 20293-TEK-01060_CON-OP5-VO-ZU3		Aantal: 07		Blad: 03	



Legenda

- Bebouwing
- Berm
- Talud
- Kruin
- Halfverharding
- Steenbekleding
- Bestaande verharding
- Nieuwe verharding
- Bestaande watergang
- Nieuwe watergang
- Verticale pipingmaatregel
- Verticale stabiliteitsmaatregel
- Ruimtebeslag
- 21,50 Dijkmetreering

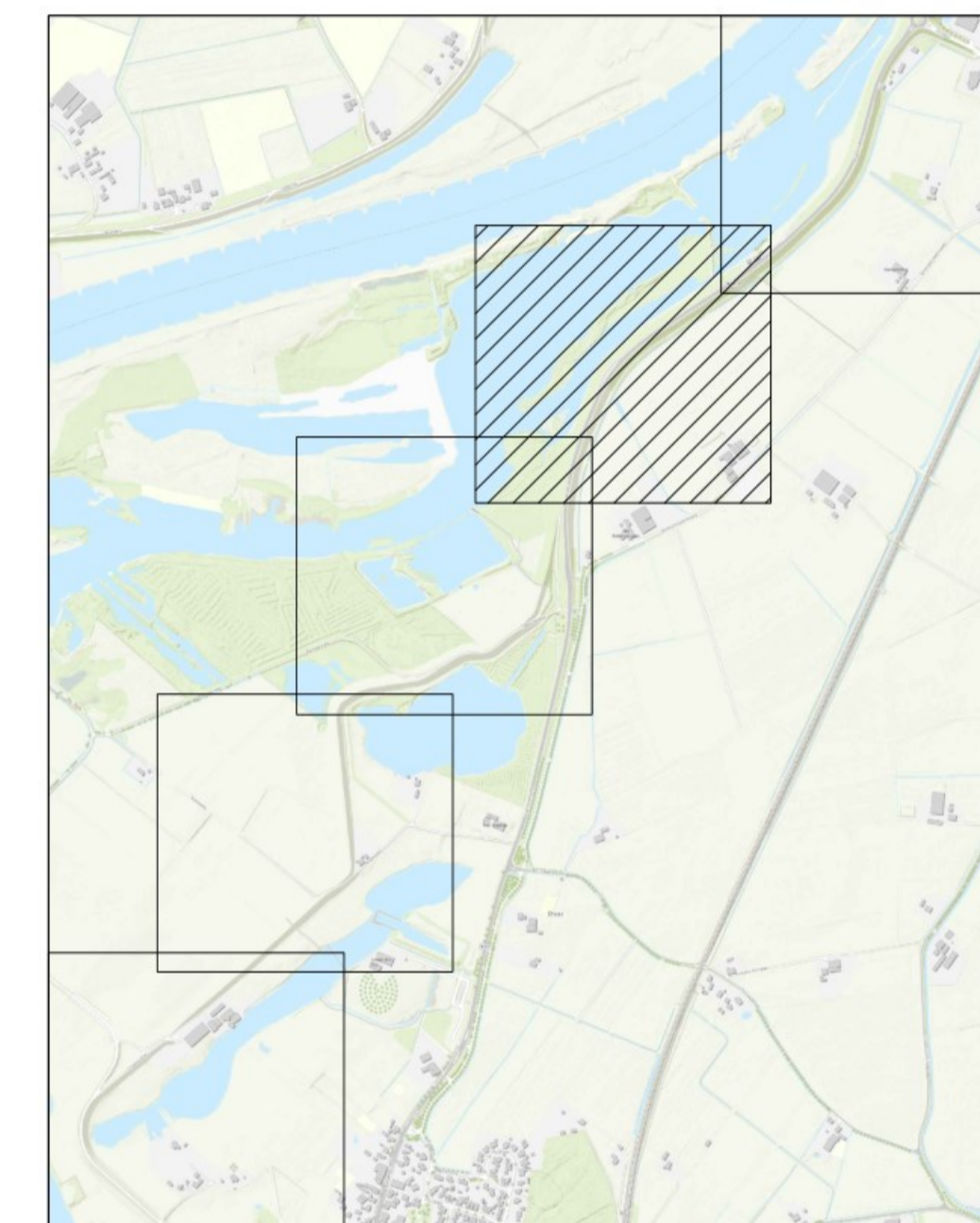

Definitief

OPMERKINGEN

1. Referentiestelsel Nederland RD/NAP
2. Maten in meters, tenzij anders vermeld
3. Peilmaten in meters t.o.v. NAP, tenzij anders vermeld

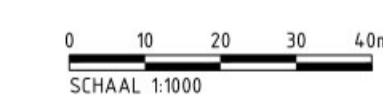

10	14-03-2024	Gefekend door:	Gefekend door:	Vrijgegeven door:	Dijkversterkingsontwerp behorend bij Ontwerp Projectbesluit
<div style="display: flex; justify-content: space-between; align-items: center;"> <div style="text-align: center;"> <p>IJSSSELWERKEN zwolle — olst</p> </div> <div style="text-align: center;"> <p>De Klink Dokter Klinkertweg 1-7 8025 BR Zwolle</p> </div> <div style="text-align: center;"> <p>Telefoon 088-2331200 www.wdodeta.nl</p> </div> <div style="text-align: center;"> <p>Boskalis</p> </div> </div>					
Project: IJsselwerken Zwolle - Olst					
Omschrijving: Plankaart Dijkmodule Zuid 3 Overzicht					Status: Definitief
Besteknummer: -				Schaal: 1:1000	Formaat: A1 Wijz: 1.0
Tekeningnummer: 20293-TEK-01060_CON-OP5-VO-ZU3				Blad: 04	Aantal: 07



Legenda

- Bebouwing
- Berm
- Talud
- Kruin
- Halfverharding
- Steenbekleding
- Bestaande verharding
- Nieuwe verharding
- Bestaande watergang
- Nieuwe watergang
- Verticale pipingmaatregel
- Verticale stabiliteitsmaatregel
- Ruimtebeslag
- 21,50 Dijkmetring

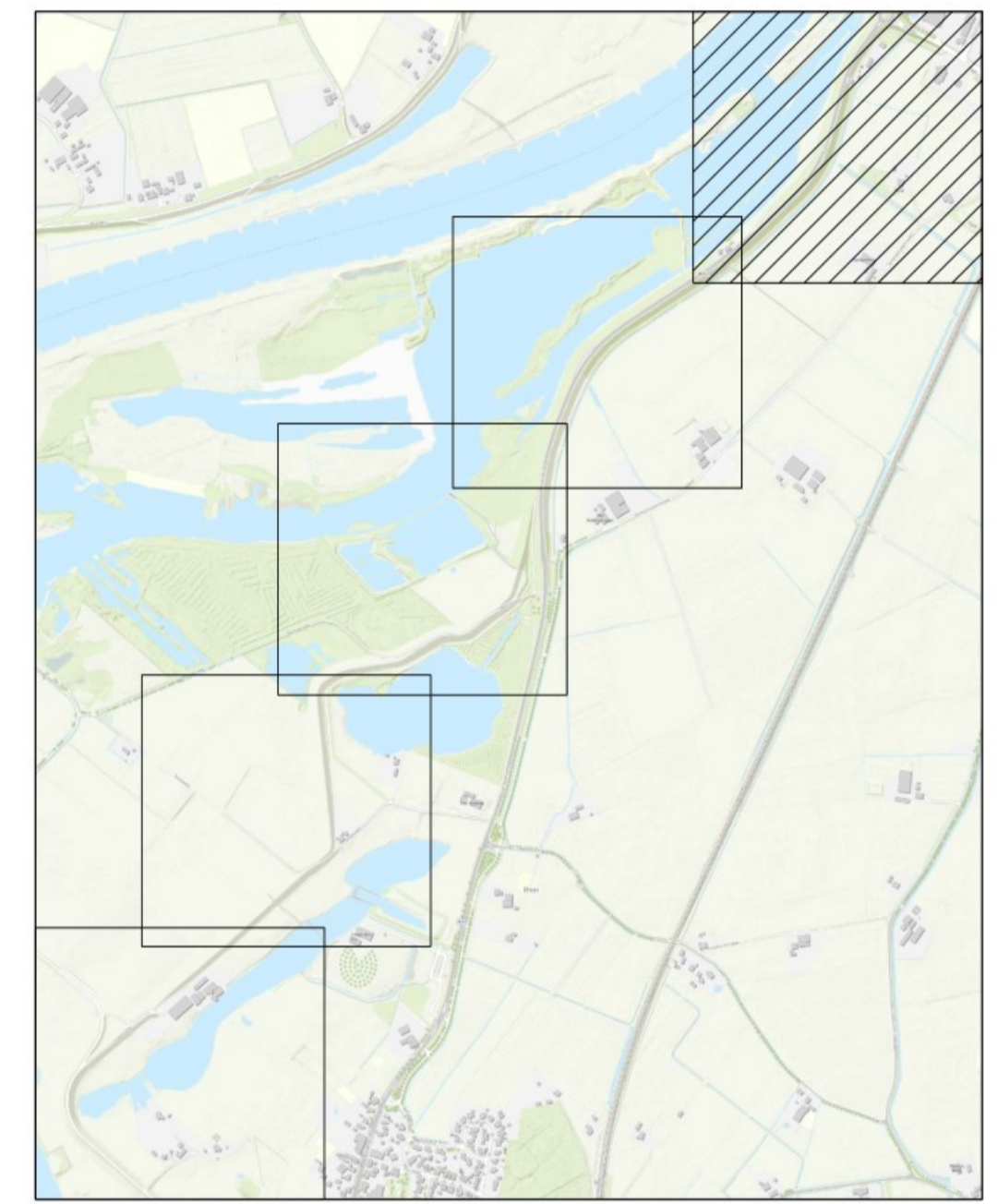

Definitief

OPMERKINGEN

1. Referentiestelsel Nederland RD/NAP
2. Maten in meters, tenzij anders vermeld
3. Peilmaten in meters t.o.v. NAP, tenzij anders vermeld

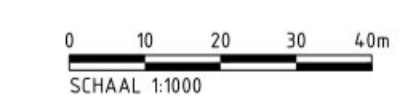

<table style="width: 100%; border-collapse: collapse;"> <tr> <td style="width: 25%; border: none;">10</td> <td style="width: 25%; border: none;">14-03-2024</td> <td style="width: 25%; border: none;">Getekend door: [Signature]</td> <td style="width: 25%; border: none;">Controle door: [Signature]</td> </tr> <tr> <td style="border: none;">Revisie</td> <td style="border: none;">Datum</td> <td style="border: none;">Getekend door</td> <td style="border: none;">Controle door</td> </tr> </table>				10	14-03-2024	Getekend door: [Signature]	Controle door: [Signature]	Revisie	Datum	Getekend door	Controle door	Dijkversterkingsontwerp behorend bij Ontwerp Projectbesluit Omschrijving
10	14-03-2024	Getekend door: [Signature]	Controle door: [Signature]									
Revisie	Datum	Getekend door	Controle door									
 De Klink Dokter Klinkertweg 1-7 8025 BR Zwolle		 Telefoon 088-2331200 www.vdodeta.nl										
Project: IJsselwerken Zwolle - Olst												
Omschrijving: Plankaart Dijkmodule Zuid 3 Overzicht		Status: Definitief Fase: OntwerpProjectbesluit										
Besteknummer: -		Schaal: 1:1000 Formaat: A1 Mijl: 1.0										
Tekeningnummer: 20293-TEK-01060_CON-OP5-VO-ZU3		Blad: 05 Aantal: 07										

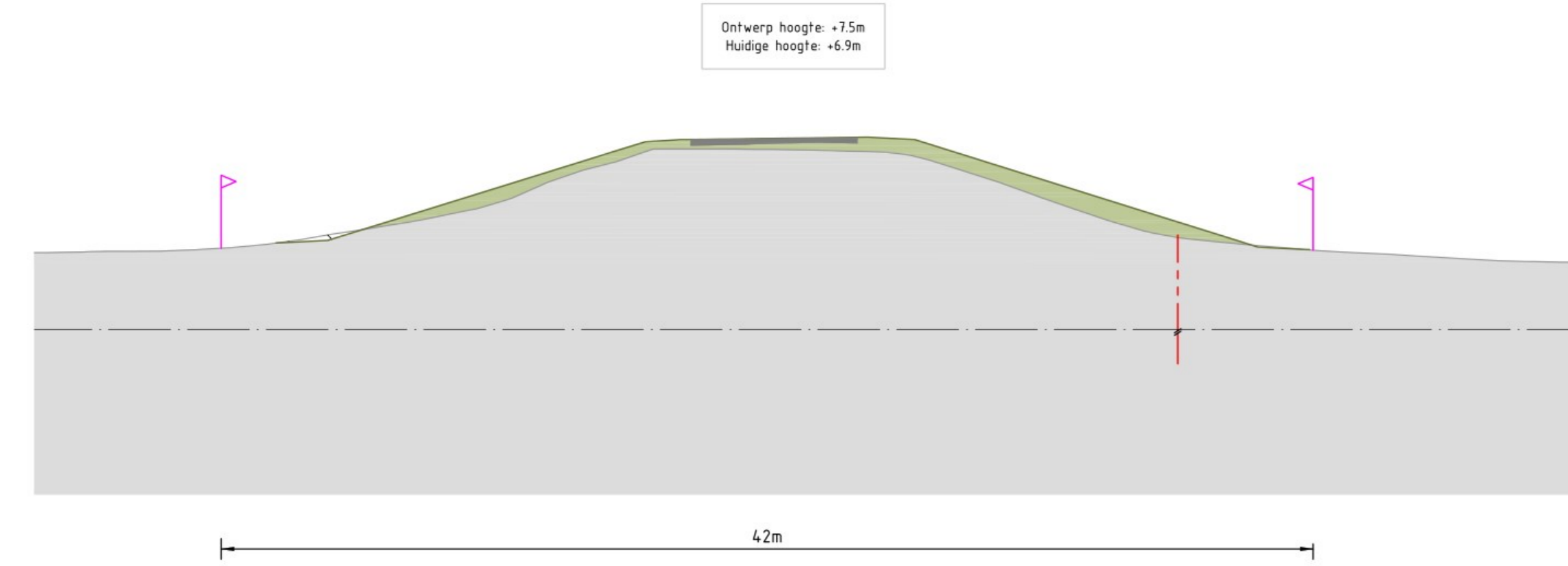

Zuid 3
Dwarsprofiel 5.2-1
Schaal 1:200

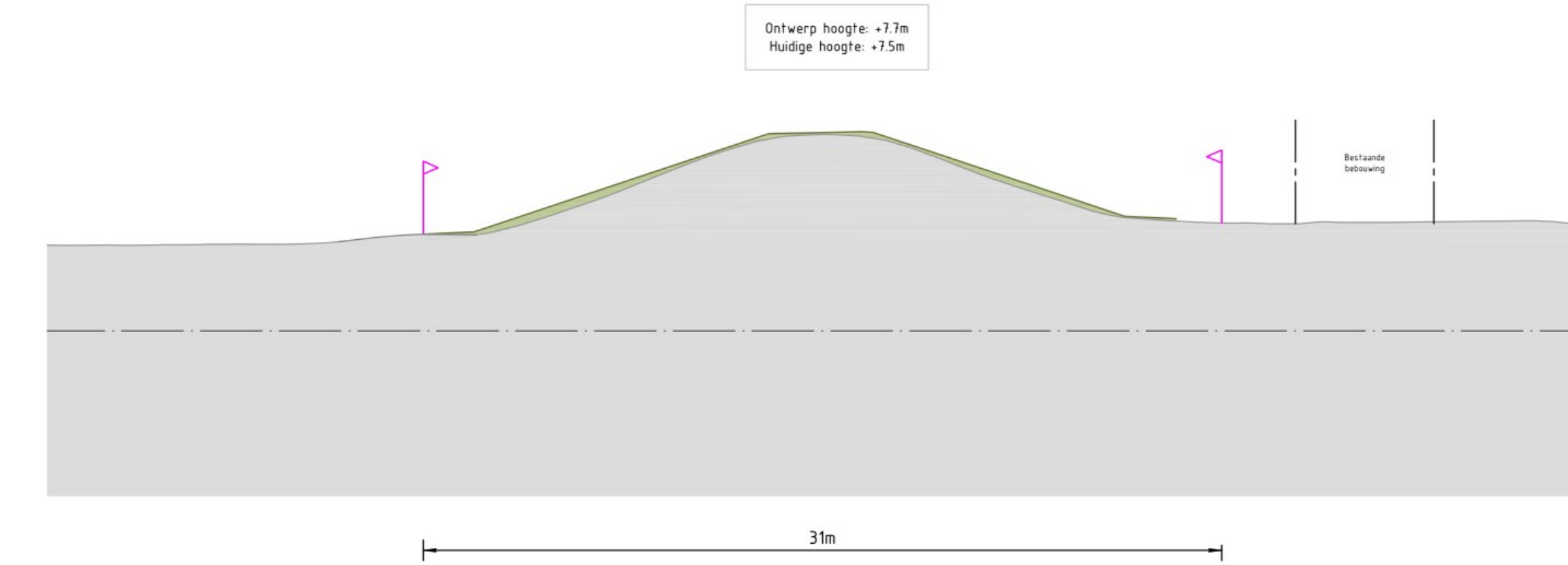

Zuid 3
Dwarsprofiel 5.2-3
Schaal 1:200

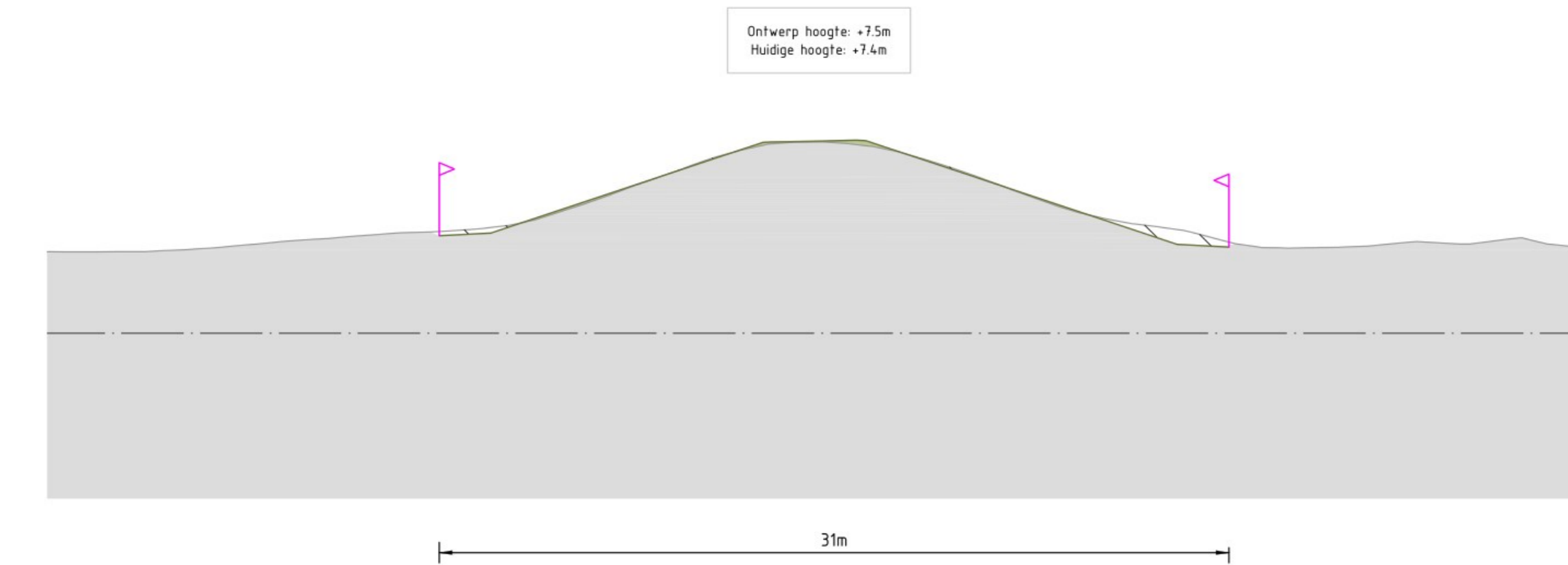

Zuid 3
Dwarsprofiel 5.2-4
Schaal 1:200

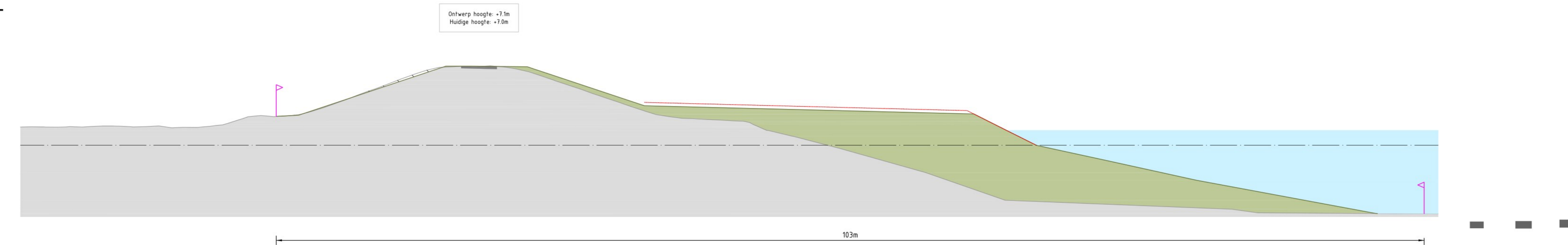

Zuid 3
Dwarsprofiel 5.3-2
Schaal 1:200

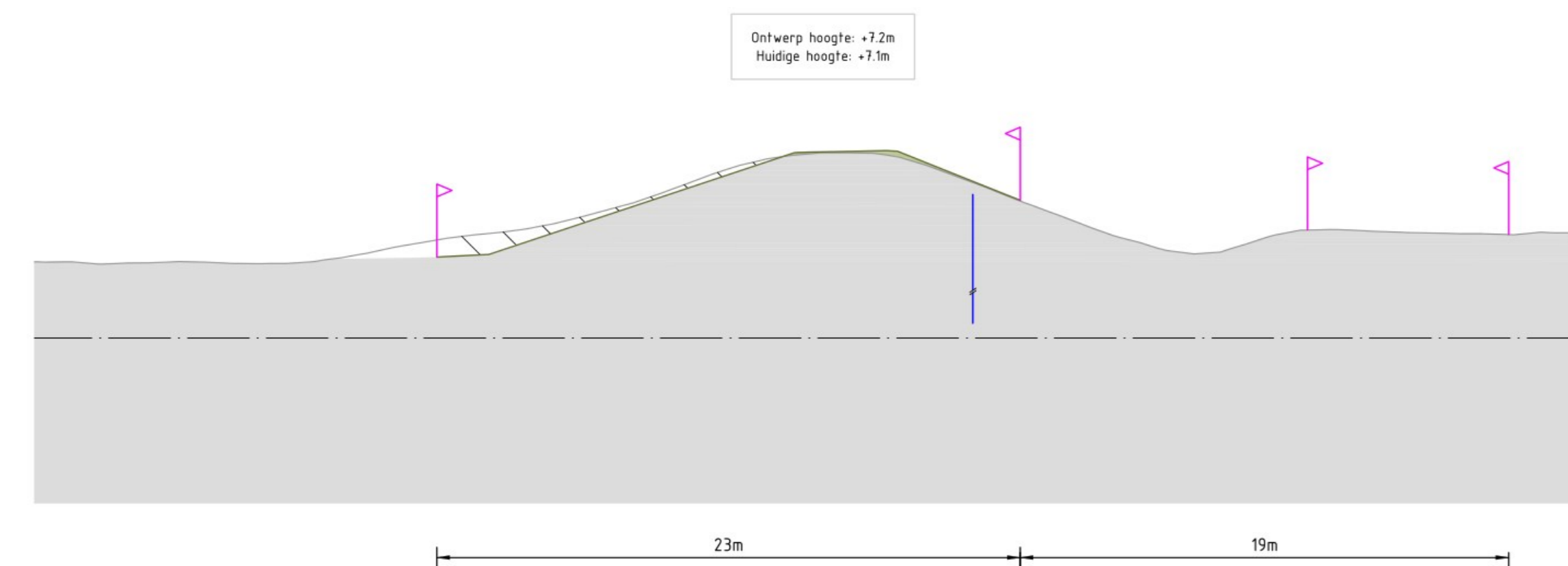

Zuid 3
Dwarsprofiel 6.0-1
Schaal 1:200

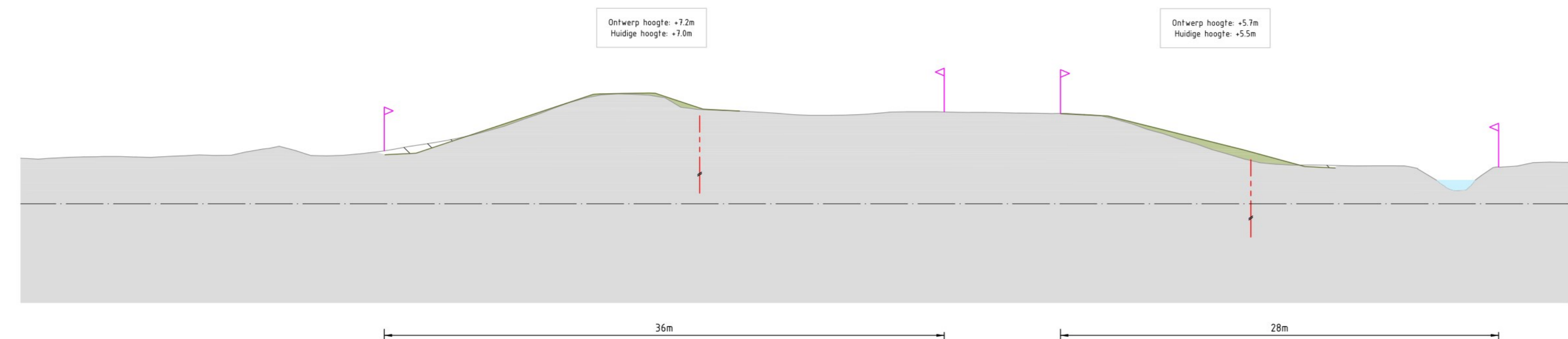

Zuid 3
Dwarsprofiel 6.0-2
Schaal 1:200

Legenda

- Huidig profiel
- Nieuw profiel dijkersterking
- Nieuwe verharding
- Steenbekleding
- Bestaande watergang
- Nieuwe watergang
- Ontgraven huidig profiel
- Aanteprofiel
- Verticale pipingmaatregel
- Verticale stabiliteitsmaatregel
- Ruimtebeslag



Definitief

OPMERKINGEN

1. Referentiehoogte Nederland RD/NAP
2. Meeten in meters, tenzij anders vermeld
3. Meetnuten in meters 1:0, NAP, tenzij anders vermeld

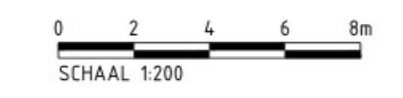

SCHAAL 1:200

<small>Revisie</small>	<small>Datum</small>	<small>Getekend door</small>	<small>Controle door</small>	<small>Vrijgegeven door</small>	<small>Omschrijving</small>
10	14-03-2024				Dijkersterkingsontwerp behorend bij Ontwerp Projectbesluit
		<small>De Klank</small> <small>Dijksterkingsontwerp</small> <small>BOS 04 Zwolle</small>		<small>Tel: 096-2332000</small> <small>www.waasland.nl</small>	
Project IJsselwerken Zwolle - Oost					
Omschrijving Plankaart Dijkmodule Zuid 3 Dwarsprofielen		Status Definitief		Fase OntwerpProjectbesluit	
Bestandsnummer -		Schaal 1:200		Formaat A1 Wsp 1.0	
Tekeningnummer 20293-TEK-01060_CON-OPS-VO-ZU3		Blad 06		Aantal 07	

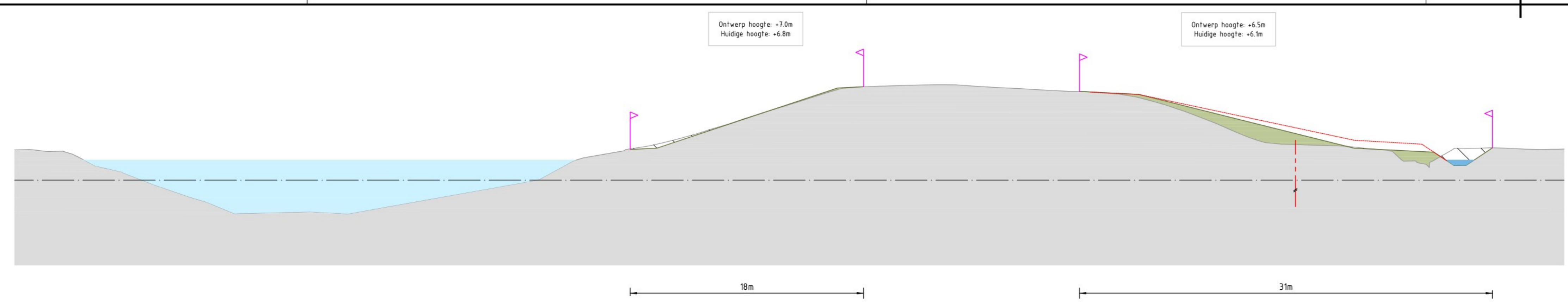

Zuid 3
Dwarsprofiel 6.0-3
Schaal 1:200

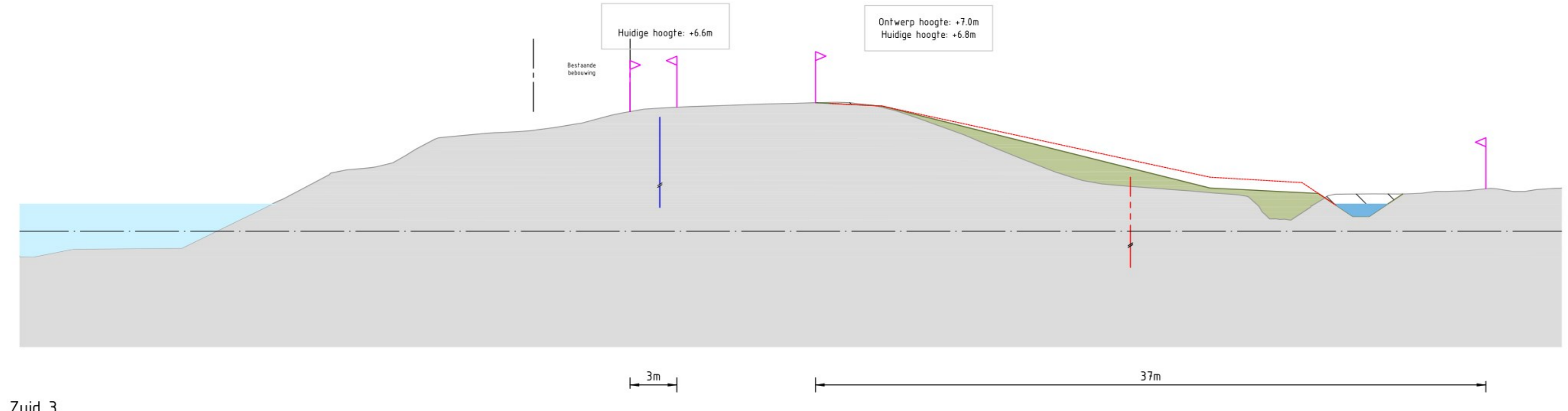

Zuid 3
Dwarsprofiel 6.0-4
Schaal 1:200

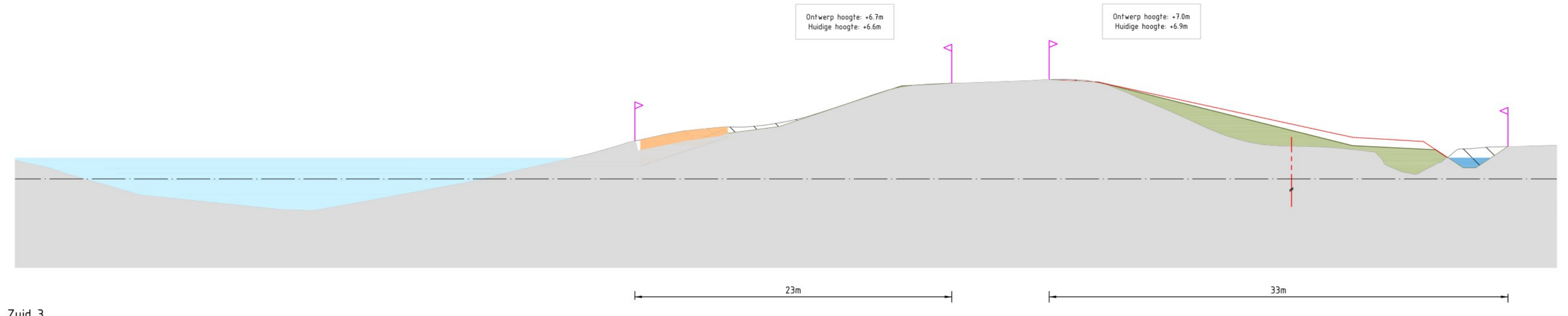

Zuid 3
Dwarsprofiel 6.0-5
Schaal 1:200

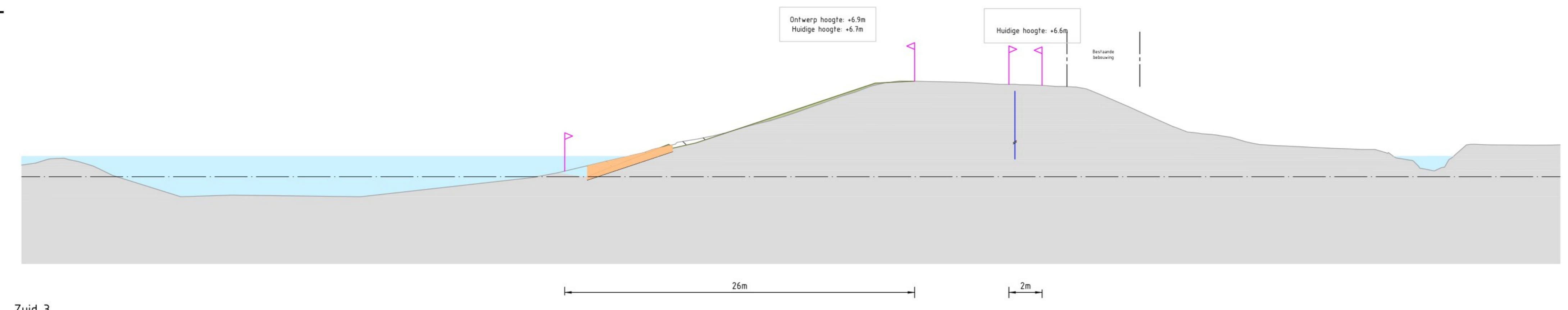

Zuid 3
Dwarsprofiel 6.0-7
Schaal 1:200

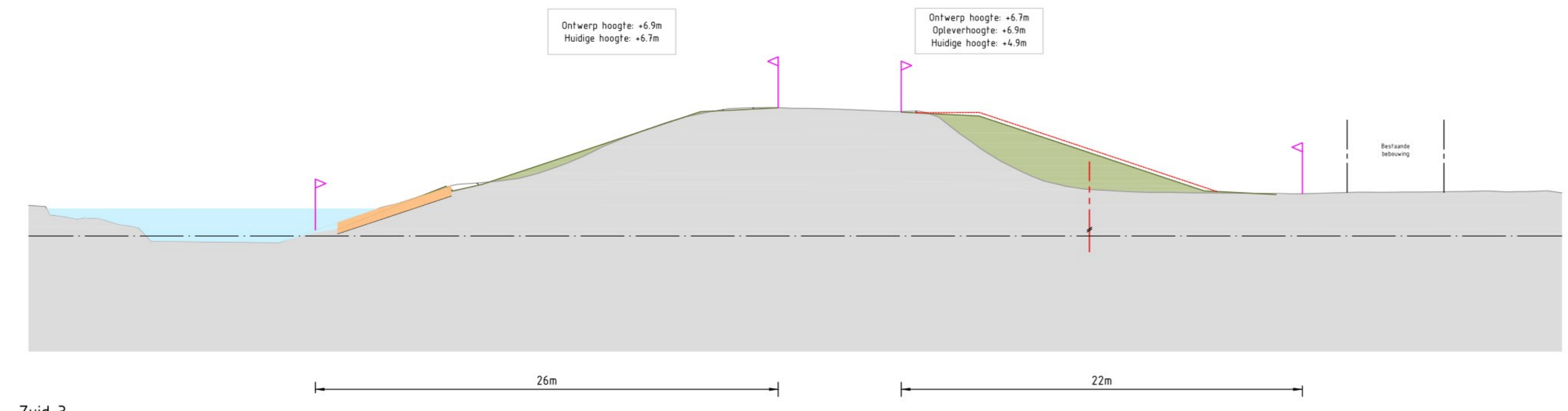

Zuid 3
Dwarsprofiel 6.0-8
Schaal 1:200

- Legenda**
- Huidig profiel
 - Nieuw profiel dijkersterking
 - Nieuwe verharding
 - Steenbekleding
 - Bestaande watergang
 - Nieuwe watergang
 - Ontgraven huidig profiel
 - Aanteprofiel
 - Verticale pipingmaatregel
 - Verticale stabiliteitsmaatregel
 - Ruimtebeslag



OPMERKINGEN
 1. Referentieniveau Nederland RD/NAP
 2. Meten in meters, tenzij anders vermeld
 3. Puntmeten in meters 10+ NAP, foto's anders vermeld

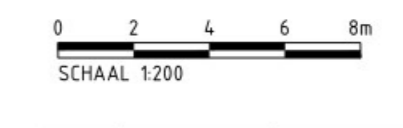

Revisie	10	14-03-2024	Getekend door	Controlle door	Vrijgegeven door	Ontwerp	Dijkersterkingsontwerp behorend bij Ontwerp Projectbesluit	
Project	IJsselwerken Zwolle - Oost							
Ontwerp	Plankaart	Dijkmodule Zuid 3	Dwarsprofielen	Formaat	A1	Wsp	1.0	
Bestandsnummer	20293-TEK-01060_CON-OPS-VO-ZU3		Schaal	1:200	Blad	07	Aantal	07



- Legenda**
- Bebouwing
 - Berm
 - Talud
 - Kruin
 - Halfverharding
 - Steenbekleding
 - Bestaande verharding
 - Nieuwe verharding
 - Bestaande watergang
 - Nieuwe watergang
 - Verticale pipingmaatregel
 - Verticale stabiliteitsmaatregel
 - Ruimtebeslag
 - 2150 Dijkmetring

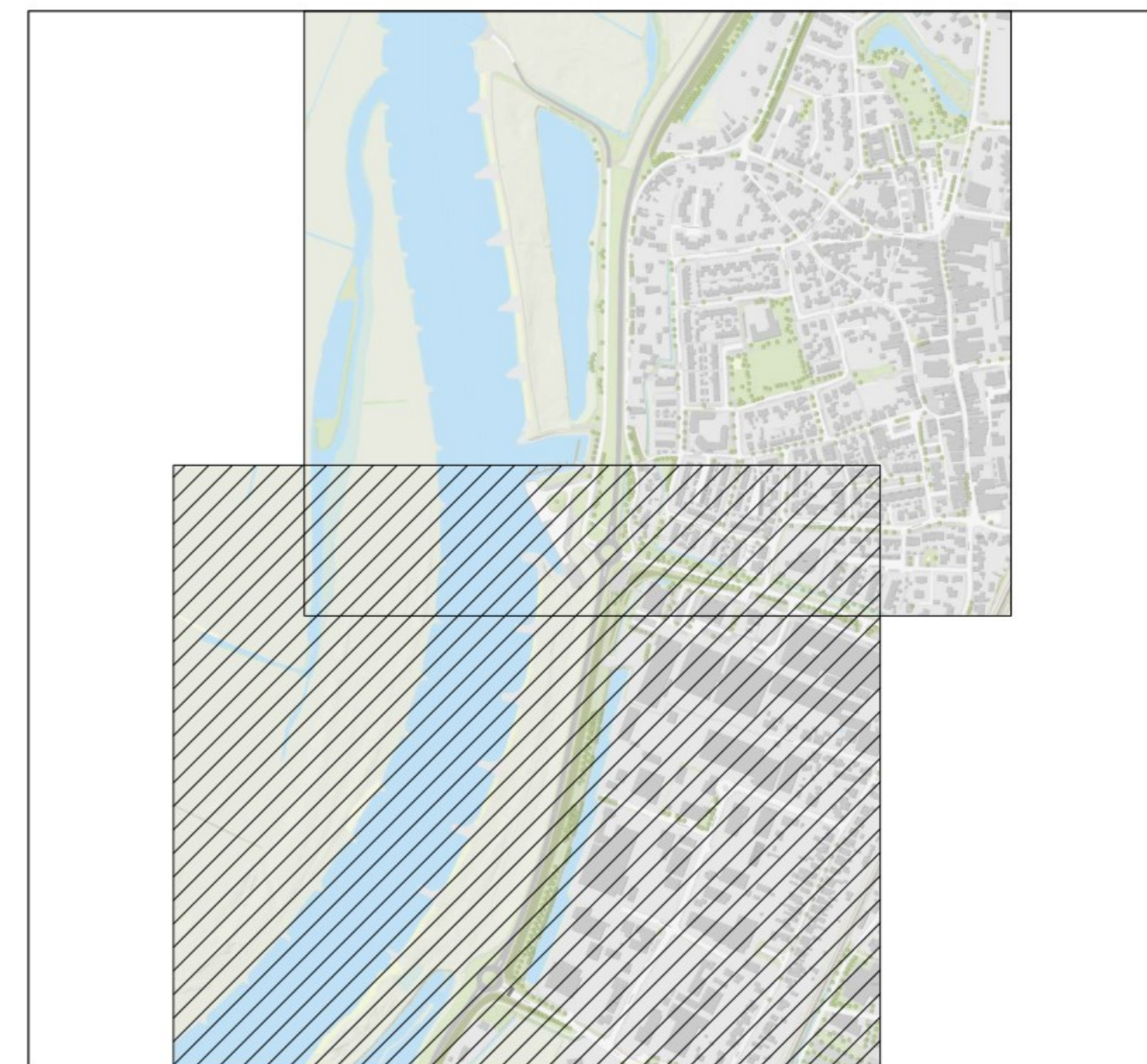

- OPMERKINGEN**
1. Referentieniveau Nederland RD/NAP
 2. Plein in rood, tenzij anders vermeld
 3. Plein in meters t.o.v. NAP, tenzij anders vermeld



IJsselwerken Zwolle - Olst	
Project: IJsselwerken Zwolle - Olst Omschrijving: Plankaart Bestandsnummer: Dijkmodie Midden-Zuid 1 Tekeningnummer: 20293-TEK-01061_CON-OPS-V0-MZ1	Status: Definitief Fase: OntwerpProjectbesluit Formaat: A0 Wpl: 1.0 Aantal: 03



- Legenda**
- Bebouwing
 - Bem
 - Talud
 - Krui
 - Halfverharding
 - Steenbekleding
 - Bestaande verharding
 - Nieuwe verharding
 - Bestaande watergang
 - Nieuwe watergang
 - Verticale pipingmaatregel
 - Verticale stabiliteitsmaatregel
 - Ruimtebeslag
 - 2150 Dijkmetring

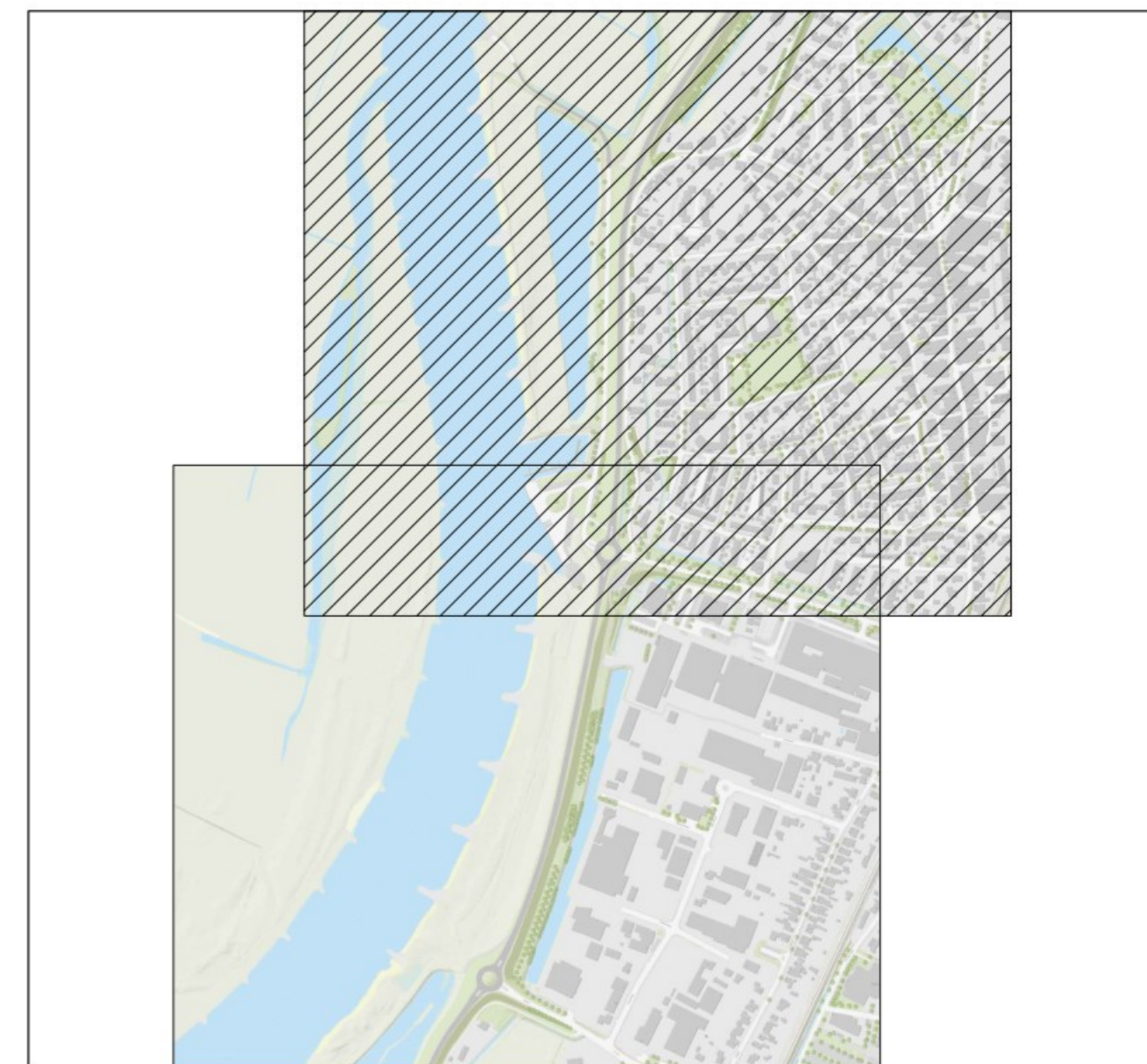

OPMERKINGEN

1. Referentieniveau Nederland RD/NAP
2. Platen in meters, tenzij anders vermeld
3. Platen in meters 10+ NAP, tenzij anders vermeld



QR

Definitief

Revisie	10	14-03-2025	Gefaxed door	Controlle door	Vrijgegeven door	Omschrijving	Dijkversterkingsontwerp behorend bij Ontwerp Projectbesluit	
IJSSELWERKEN <small>De Klok Dijkster Kloosterweg 1-3 8203 BR Zwolle</small>		Boskalis <small>De Klok Dijkster Kloosterweg 1-3 8203 BR Zwolle</small>		<small>Tel: 090-2332000 www.waasland.nl</small>				
Project	IJSSELWERKEN Zwolle - Oist							
Omschrijving	Plankaart						Status	Definitief
	Dijkmodule Midden-Zuid 1						Fase	OntwerpProjectbesluit
Bestandsnummer	Overzicht						Formaat	A0
							Wp	1.0
Tekeningnummer	20293-TEK-01061_CON-OPS-V0-MZ1						Blad	02
							Aantal	03

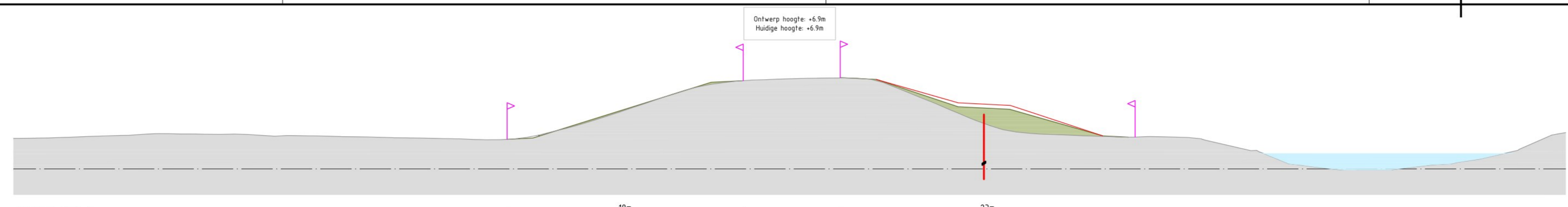

Midden-Zuid 1
Dwarsprofiel 7.1-2
Schaal 1:200

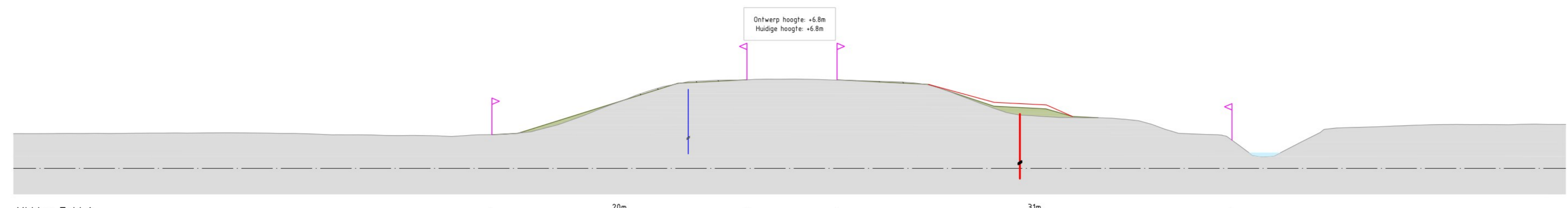

Midden-Zuid 1
Dwarsprofiel 7.1-4
Schaal 1:200

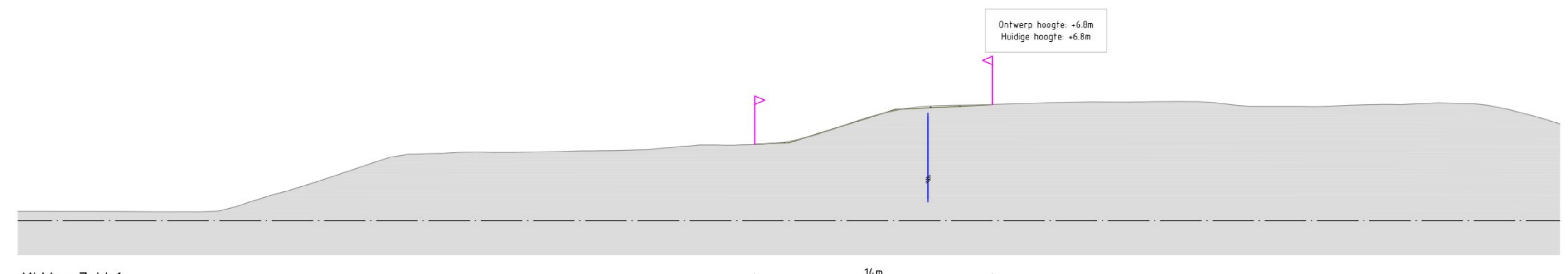

Midden-Zuid 1
Dwarsprofiel 7.2-1
Schaal 1:200

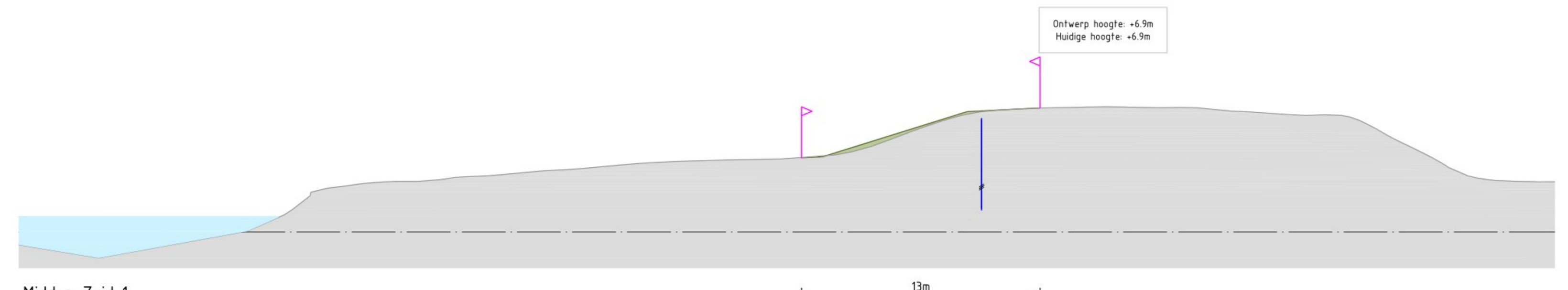

Midden-Zuid 1
Dwarsprofiel 7.2-2
Schaal 1:200

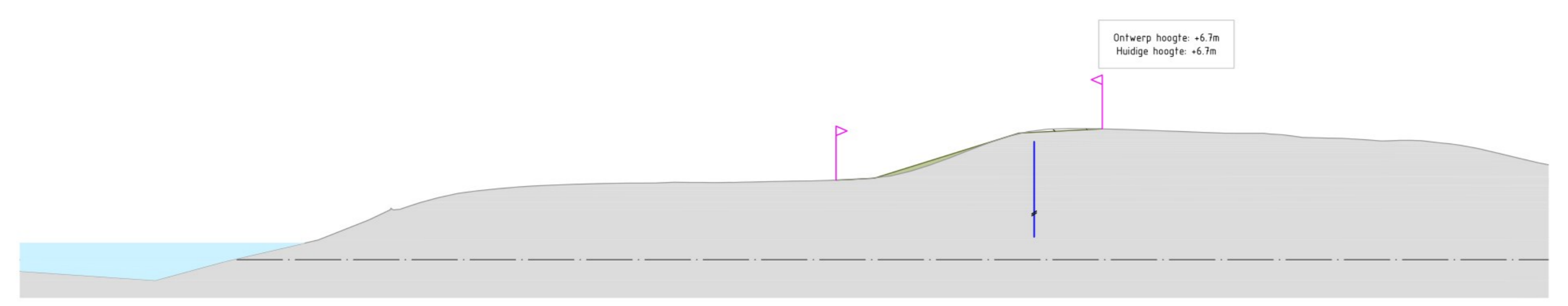

Midden-Zuid 1
Dwarsprofiel 7.2-3
Schaal 1:200

...

- Legenda**
- Huidig profiel
 - Nieuw profiel dijkersterking
 - Nieuwe verharding
 - Steenbekleding
 - Bestaande watergang
 - Nieuwe watergang
 - Ontgraven huidig profiel
 - Aantlegprofiel
 - Verticale pipingmaatregel
 - Verticale stabiliteitsmaatregel
 - Ruimtebeslag

- OPMERKINGEN**
1. Referentieniveau Nederland RD/NAP
 2. Meeten in meters, tenzij anders vermeld
 3. Meetpunten in meters 10+ NAP, tenzij anders vermeld

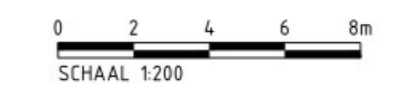

Revisie	1	14-03-2024	Getekend door	Controlle door	Vrijgegeven door	Omroeping	Dijkersterkingspunt/vera. behorend bij Ontwerp Projectbesluit	
				De Klank DiJKer Klankweg 1-3 8203 BR Zwolle Telefoon: 090-233200 www.watdofaan.nl				
Project	IJsselwerken Zwolle - Olst						Status	Definitief
Omroeping	Plankaart						Formaat	A0
	Dijkmodule Midden-Zuid 1						Wsp	1.0
	Dwarsprofielen						Blad	03
Bestandsnummer		Schaal	1:200			Aantal	03	
Tekeningnummer	20293-TEK-01061_CON-OPS-VO-MZ1							



Legenda

- Bebouwing
- Berm
- Talud
- Kruin
- Halfverharding
- Steenbekleding
- Bestaande verharding
- Nieuwe verharding
- Bestaande watergang
- Nieuwe watergang
- Verticale pipingmaatregel
- Verticale stabiliteitsmaatregel
- Ruimtebeslag
- 21.50 Dijkmetreering

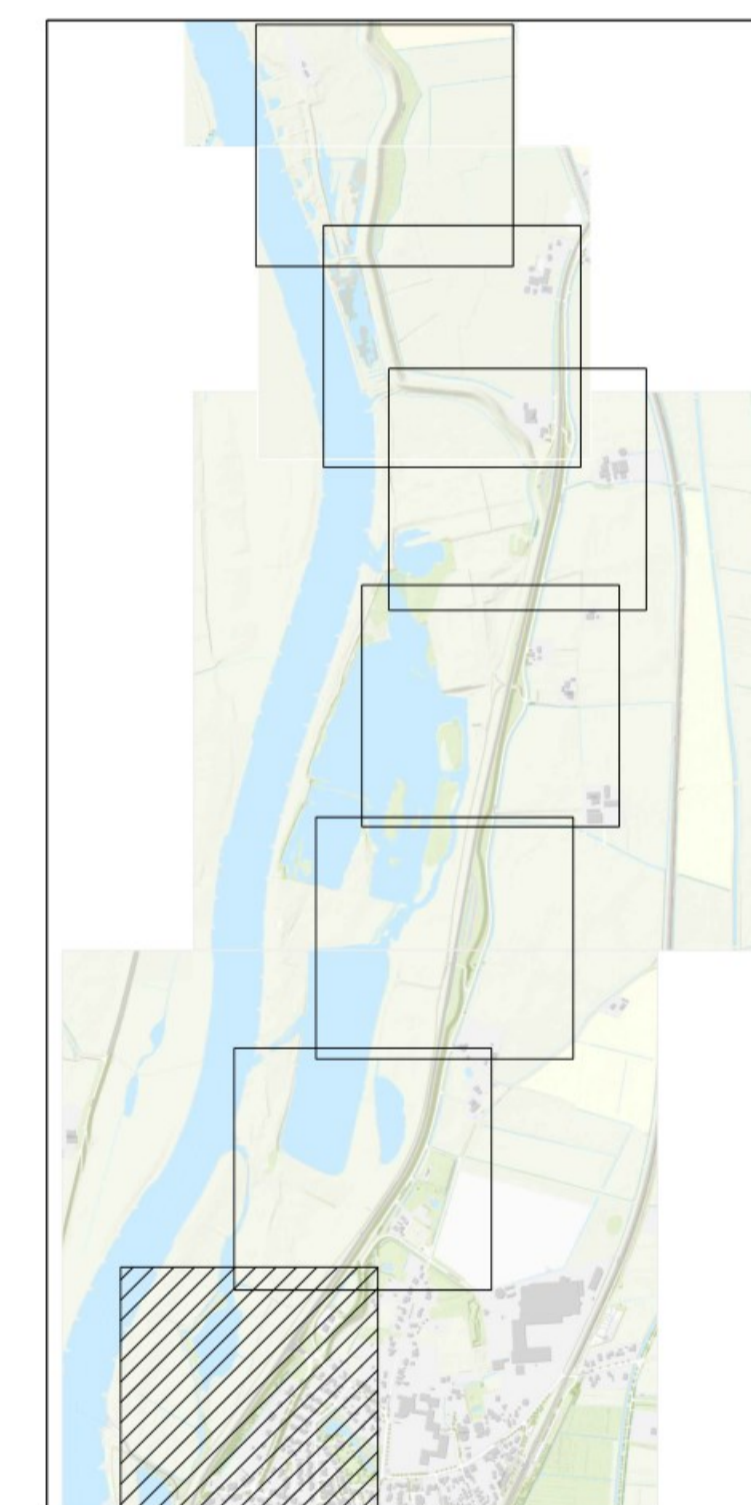

OPMERKINGEN

1. Referentiestelsel Nederland RD/NAP
2. Maten in meters, tenzij anders vermeld
3. Peilmaten in meters t.o.v. NAP, tenzij anders vermeld



Revisie	Datum	Getekend door	Controle door	Vrijgegeven door	Omschrijving
10	16-03-2024				Dijkversterkingsontwerp behorend bij Ontwerp Projectbesluit
Project: IJsselwerken Zwolle - Olst Omschrijving: Plankaart Dijkmodule Midden-Zuid 2 Overzicht Besteknummer: - Tekeningnummer: 20293-TEK-01062_CON-0P5-VO-MZZ					
				Schaal:	1:1000
				Formaat:	A1
				Wijz:	1.0
				Blad:	01
				Aantal:	10



- Legenda**
- Bebouwing
 - Berm
 - Talud
 - Kruin
 - Halfverharding
 - Steenbekleding
 - Bestaande verharding
 - Nieuwe verharding
 - Bestaande watergang
 - Nieuwe watergang
 - Verticale pipingmaatregel
 - Verticale stabiliteitsmaatregel
 - Ruimtebeslag
 - 21.50 Dijkmetreering

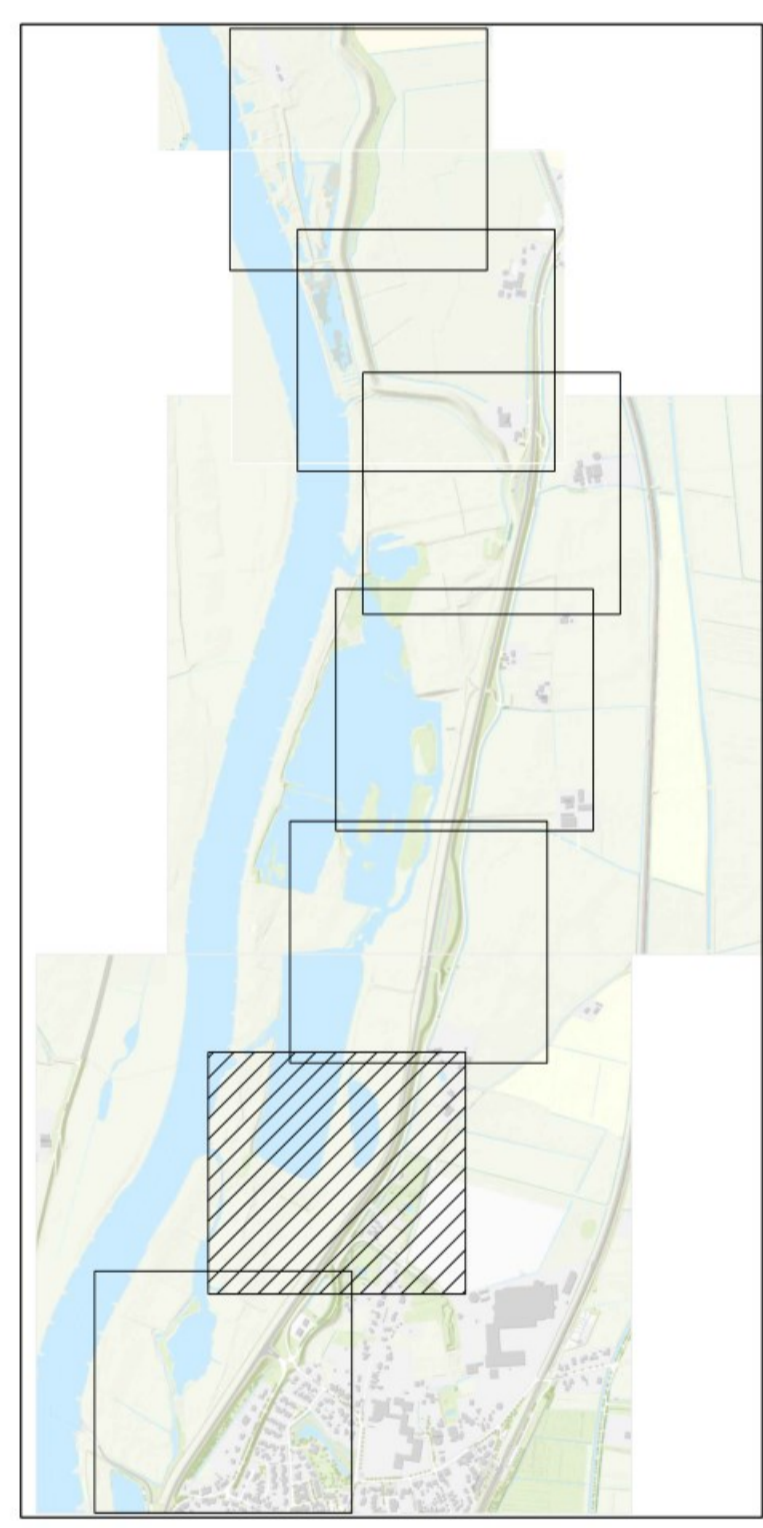

OPMERKINGEN

1. Referentiestelsel Nederland RD/NAP
2. Maten in meters, tenzij anders vermeld
3. Peilmaten in meters t.o.v. NAP, tenzij anders vermeld

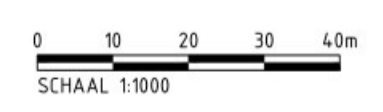

Revisie	Datum	Getekend door	Controle door	Vrijgegeven door	Omschrijving
10	14-03-2024				Dijkversterkingsontwerp behorend bij Ontwerp Projectbesluit

		De Klink Dokter Klinkertweg 1-7 8025 BR Zwolle		Telefoon 088-2331200 www.vdodelf.nl	
		Project: IJsselwerken Zwolle - Olst			
Omschrijving: Plankaart Dijkmodule Midden-Zuid 2 Overzicht		Status: Definitief Fase: Ontwerp Projectbesluit		Formaat: A1 Wjz: 1.0	
Besteknummer: -		Schaal: 1:1000		Blad: 02 Aantal: 10	
Tekeningnummer: 20293-TEK-01062_CON-OP5-VO-MZZ					

Definitief



Legenda

- Bebouwing
- Berm
- Talud
- Kruin
- Halfverharding
- Steenbekleding
- Bestaande verharding
- Nieuwe verharding
- Bestaande watergang
- Nieuwe watergang
- Verticale pipingmaatregel
- Verticale stabiliteitsmaatregel
- Ruimtebeslag
- 21.50 Dijkmetreering

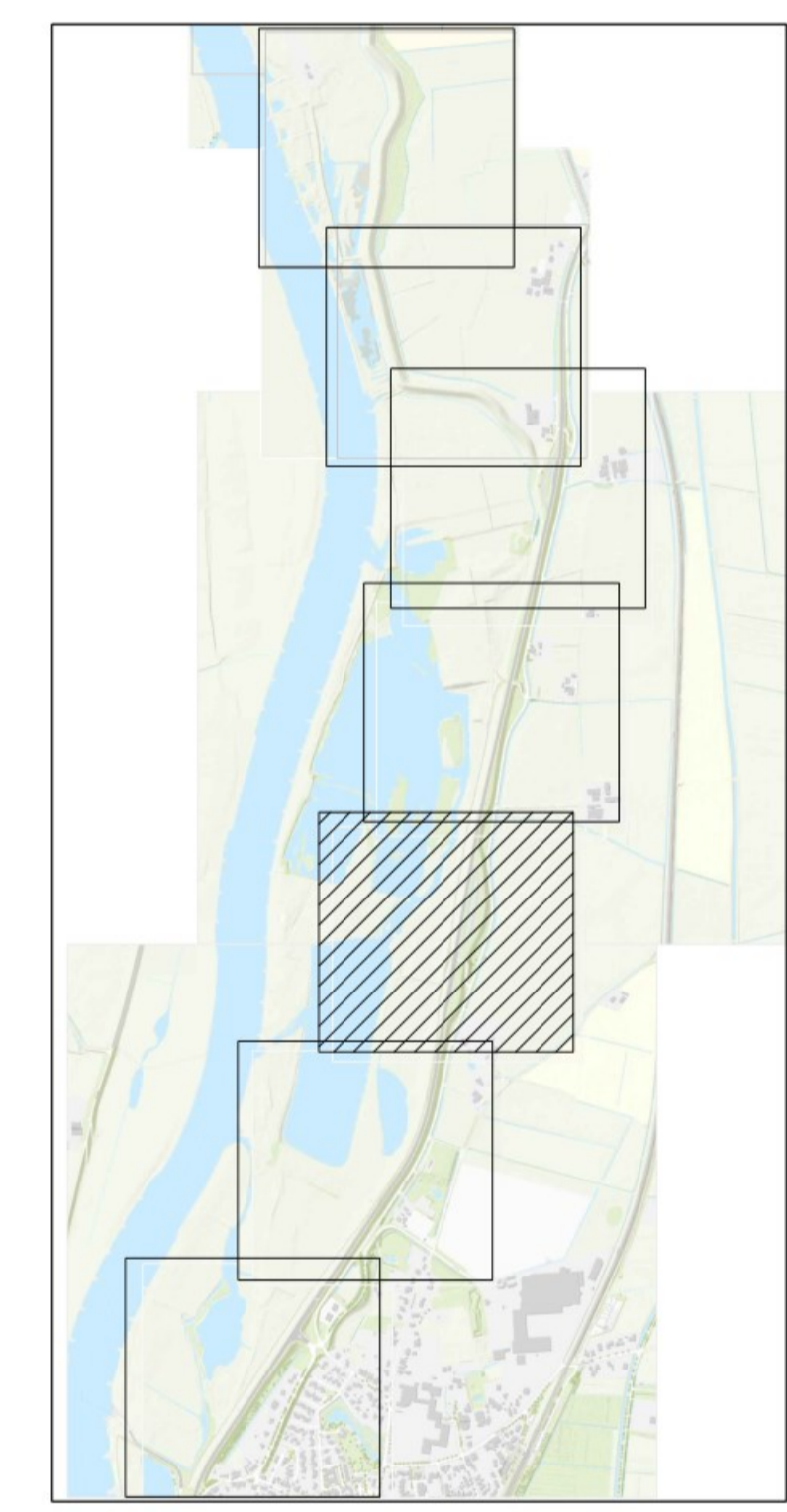

Definitief

OPMERKINGEN

1. Referentiestelsel Nederland RD/NAP
2. Maten in meters, tenzij anders vermeld
3. Peilmaten in meters t.o.v. NAP, tenzij anders vermeld

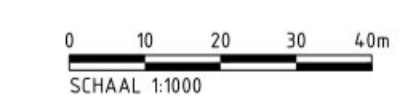

Revisie	Datum	Getekend door	Controle door	Vrijgegeven door	Omschrijving
10	16-03-2024				Dijkversterkingsontwerp behorend bij Ontwerp Projectbesluit

**IJSSSEL
WERKEN**
 zwolle — olst

De Klink
Dokter Klinkertweg 1-7
8025 BR Zwolle

Telefoon 088-2331200
www.wdodeta.nl

Boskalis

Projectgroep 1
Postbus 24
3720 LA Papendrecht
The Netherlands

Tel. +31 (0)88 295 0100
E-mail: info@boskalis.nl
www.boskalis.com/netherlands

Project: IJsselwerken Zwolle - Olst		Status: Definitief
Omschrijving: Plankaart Dijkmodule Midden-Zuid 2 Overzicht		Fase: OntwerpProjectbesluit
Besteknummer: -	Schaal: 1:1000	Formaat: A1 Wjz: 1.0
Tekeningnummer: 20293-TEK-01062_CON-OP5-VO-MZ2	Blad: 03	Aantal: 10

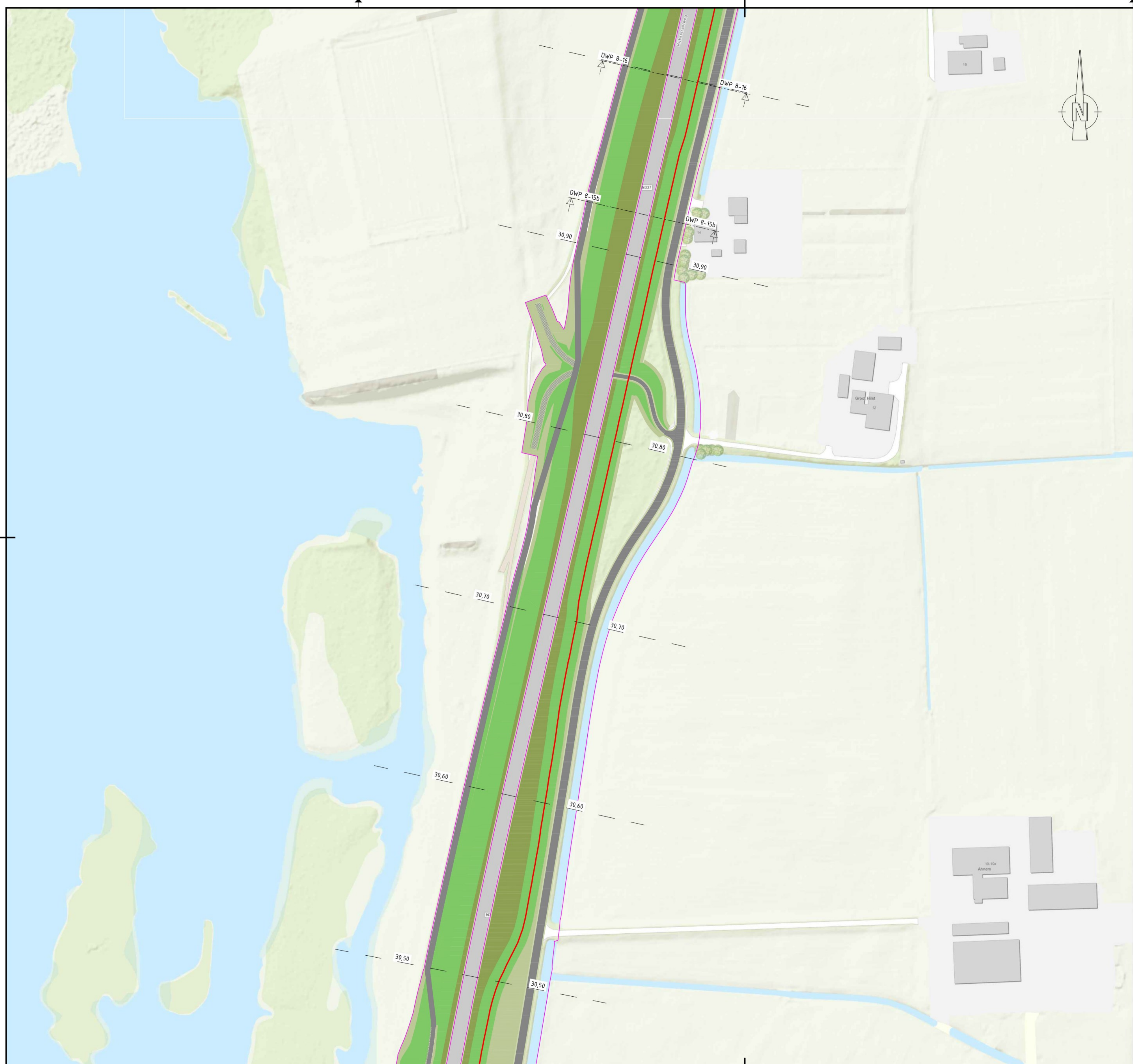

Legenda

- Bebouwing
- Berm
- Talud
- Kruin
- Halfverharding
- Steenbekleding
- Bestaande verharding
- Nieuwe verharding
- Bestaande watergang
- Nieuwe watergang
- Verticale pipingmaatregel
- Verticale stabiliteitsmaatregel
- Ruimtebeslag
- 21.50 Dijkmetreering

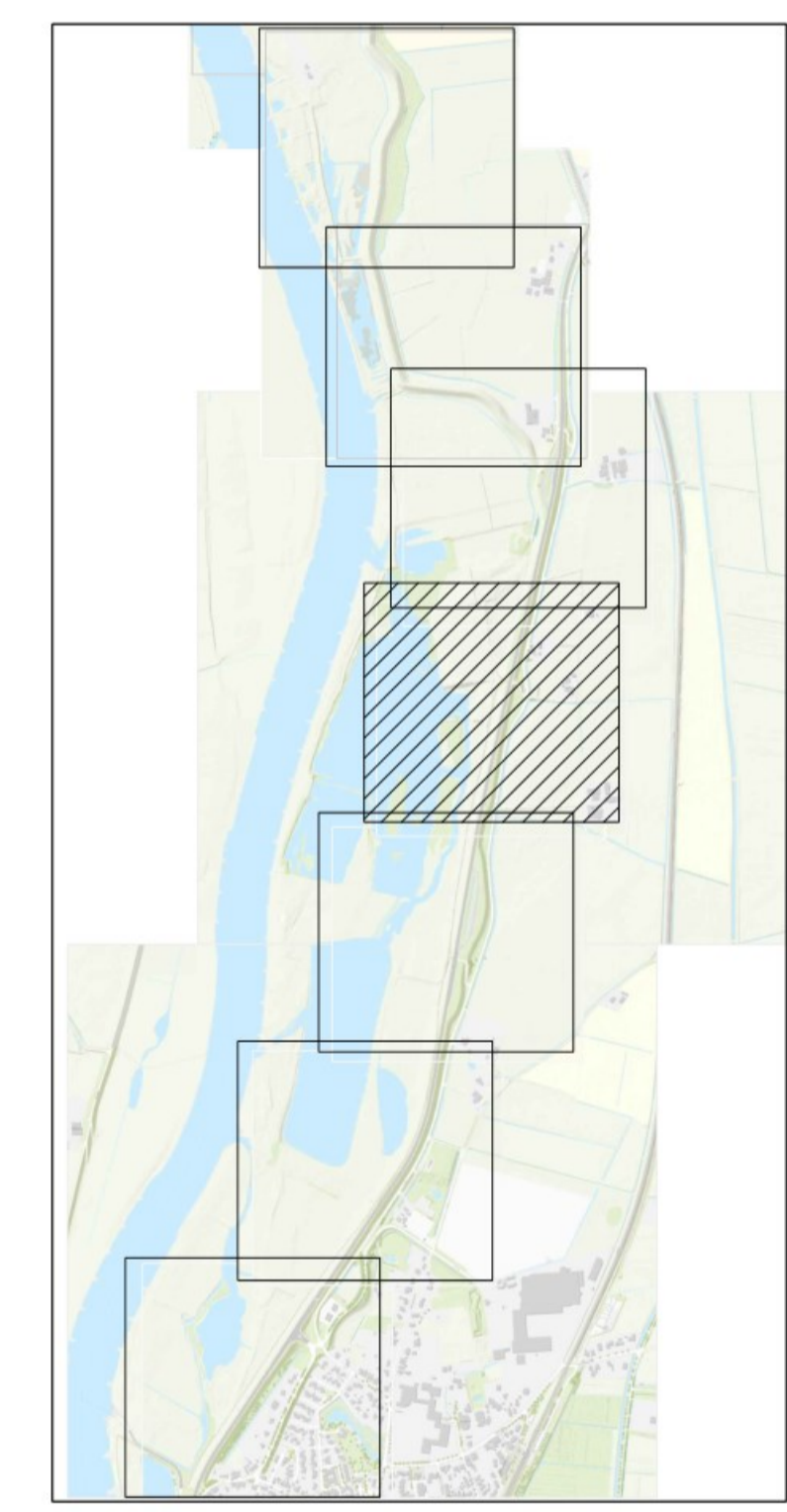

Definitief

OPMERKINGEN

1. Referentiestelsel Nederland RD/NAP
2. Maten in meters, tenzij anders vermeld
3. Peilmaten in meters t.o.v. NAP, tenzij anders vermeld

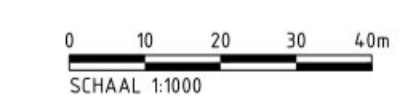

Revisie	Datum	Getekend door	Controle door	Vrijgegeven door	Omschrijving
10	16-03-2024				Dijkversterkingsontwerp behorend bij Ontwerp Projectbesluit

IJSSELWERKEN
 zwolle — olst

De Klink
Dokter Klinkertweg 1-7
8025 BR Zwolle

Telefoon 088-2331200
www.wdodeta.nl

Boskalis

Project: IJsselwerken Zwolle - Olst				Status: Definitief
Omschrijving: Plankaart Dijkmodule Midden-Zuid 2				Fase: OntwerpProjectbesluit
Overzicht				
Besteknummer: -	Schaal: 1:1000	Formaat: A1	Wijz: 1.0	
Tekeningnummer: 20293-TEK-01062_CON-OP5-VO-MZZ	Blad: 04	Aantal: 10		



Legenda

- Bebouwing
- Berm
- Talud
- Kruin
- Halfverharding
- Steenbekleding
- Bestaande verharding
- Nieuwe verharding
- Bestaande watergang
- Nieuwe watergang
- Verticale pipingmaatregel
- Verticale stabiliteitsmaatregel
- Ruimtebeslag
- 21.50 Dijkmetreering

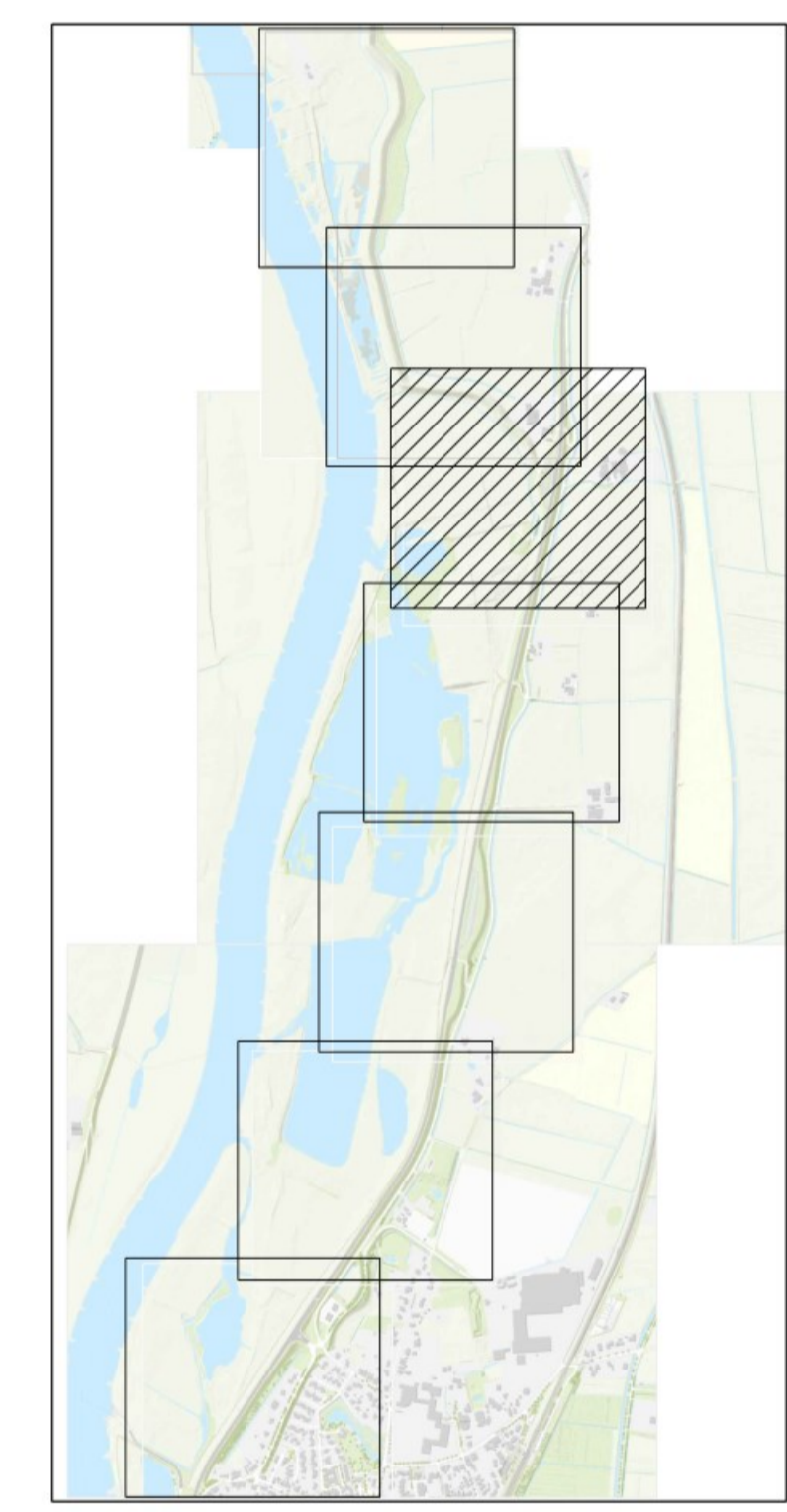

Definitief

OPMERKINGEN

1. Referentiestelsel Nederland RD/NAP
2. Maten in meters, tenzij anders vermeld
3. Peilmaten in meters t.o.v. NAP, tenzij anders vermeld

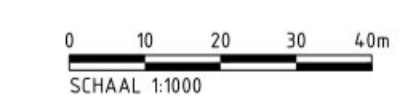

Revisie	Datum	Getekend door	Controle door	Vrijgegeven door	Omschrijving
10	16-03-2024				Dijkversterkingsontwerp behorend bij Ontwerp Projectbesluit

IJsselwerken
 zwolle — olst

De Klink
Dokter Klinkertweg 1-7
8025 BR Zwolle

Telefoon 088-2331200
www.wdodeta.nl

Boskalis

Projectlocatie:
2024 LK Papendrecht
The Netherlands

Tel. +31 888 295 000
E-mail: info@boskalis.com
www.boskalis.com/nl/en

Project: IJsselwerken Zwolle - Olst				Status: Definitief
Omschrijving: Plankaart Dijkmodule Midden-Zuid 2				Fase: OntwerpProjectbesluit
Overzicht				
Besteknummer: -	Schaal: 1:1000	Formaat: A1	Wijz: 1.0	
Tekeningnummer: 20293-TEK-01062_CON-OP5-VO-MZZ	Blad: 05	Aantal: 10		

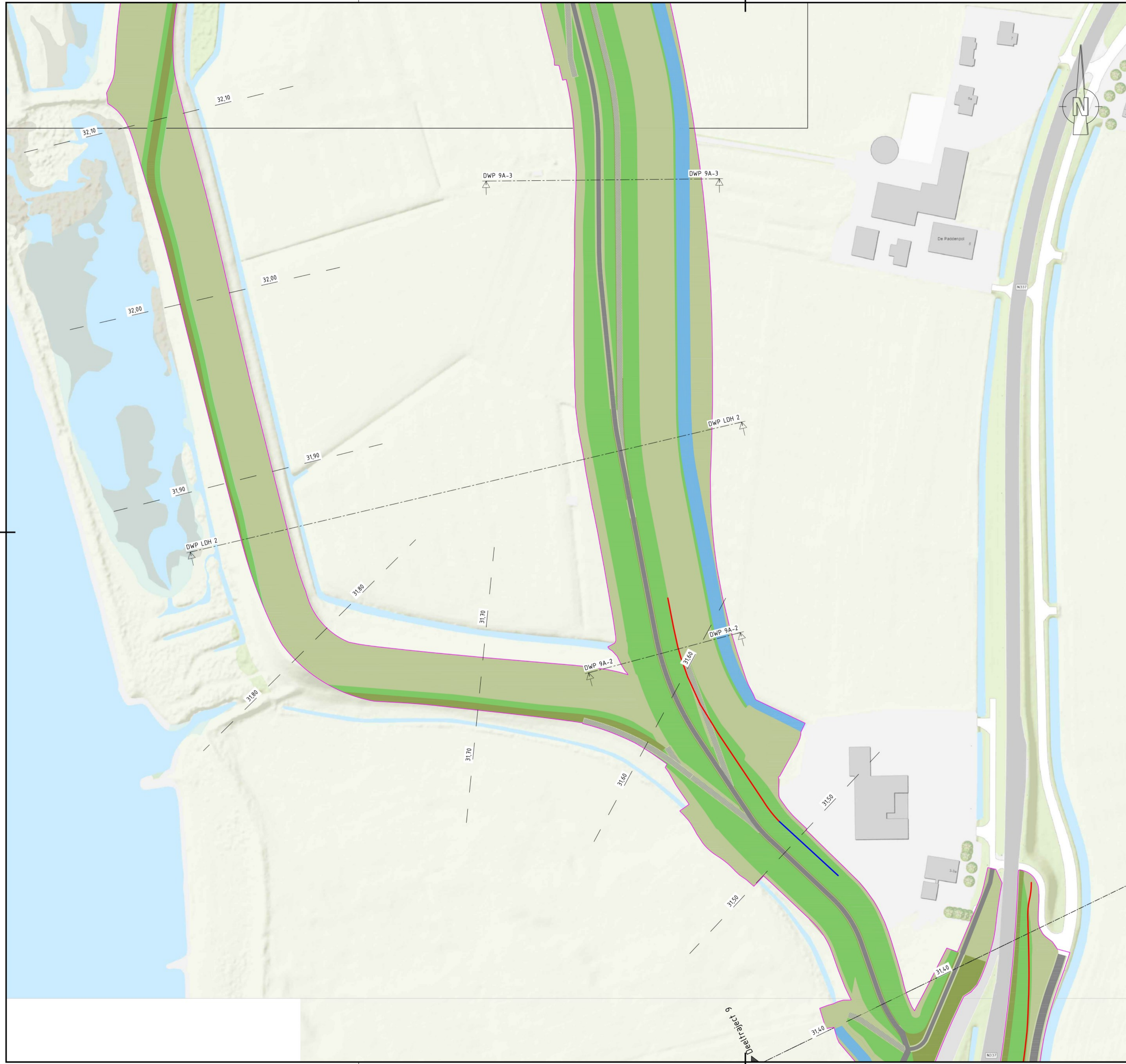

- Legenda**
- Bebouwing
 - Berm
 - Talud
 - Kruin
 - Halfverharding
 - Steenbekleding
 - Bestaande verharding
 - Nieuwe verharding
 - Bestaande watergang
 - Nieuwe watergang
 - Verticale pipingmaatregel
 - Verticale stabiliteitsmaatregel
 - Ruimtebeslag
 - 21.50 Dijkmetreling

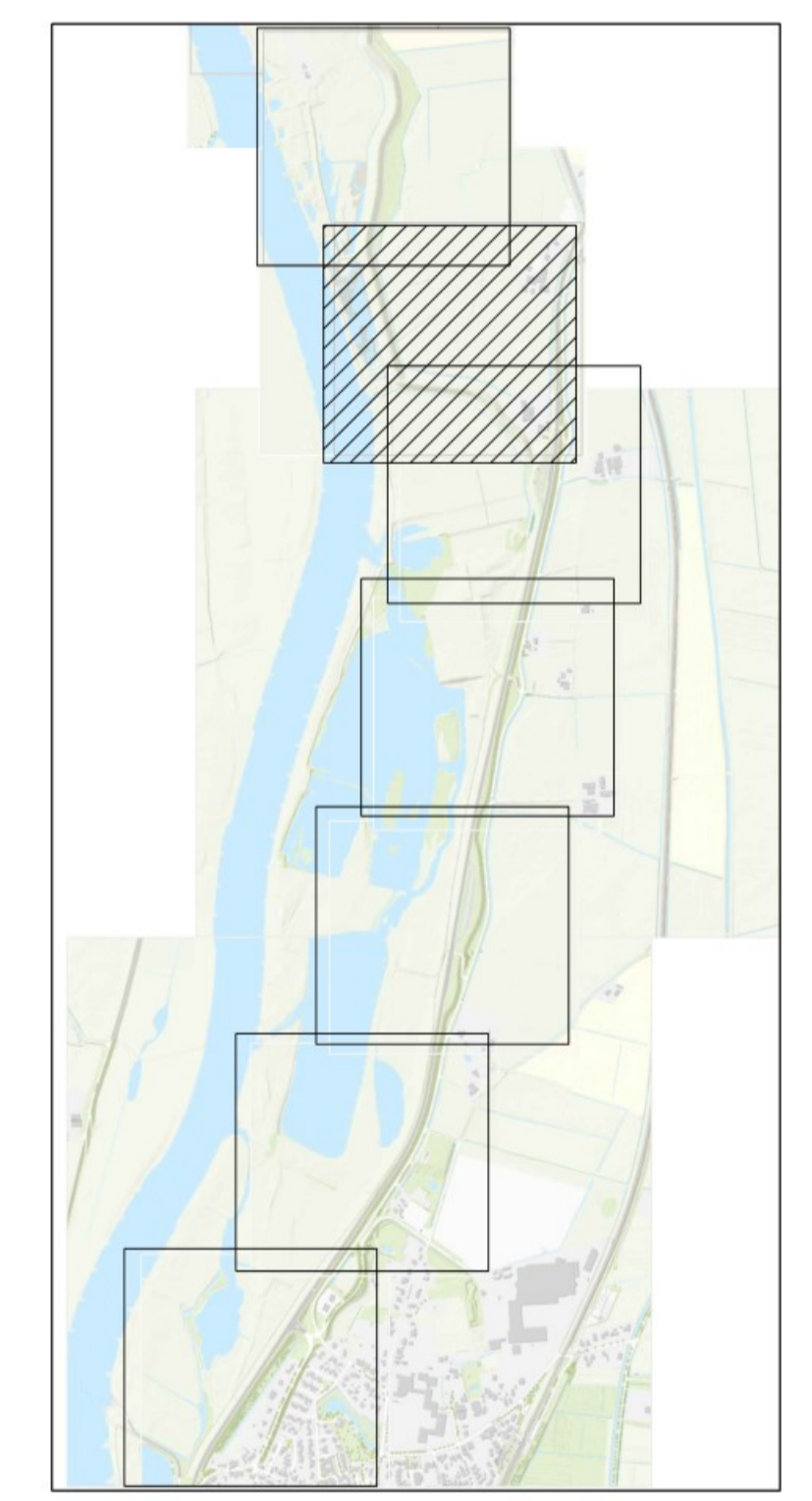

Definitief

OPMERKINGEN

1. Referentiestelsel Nederland RD/NAP
2. Maten in meters, tenzij anders vermeld
3. Peilmaten in meters t.o.v. NAP, tenzij anders vermeld

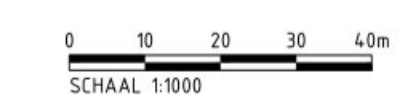

Revisie	Datum	Getekend door	Controle door	Vrijgegeven door	Dijkversterkingsontwerp behorend bij Ontwerp Projectbesluit
10	14-03-2024				
De Klink Dokter Klinkertweg 1-7 8025 BR Zwolle Telefoon 088-2331200 www.vdodelf.nl					
Projectlocatie 1 Postbus 24 1704 LA Papendrecht The Netherlands Tel. +31 (0)88 295 0100 E-mail: info@boskalis.com www.boskalis.com/netherlands					
Project: IJsselwerken Zwolle - Olst					
Omschrijving: Plankaart Dijkmodule Midden-Zuid 2 Overzicht					Status: Definitief
Besteknummer: -					Fase: OntwerpProjectbesluit
Tekeningsnummer: 20293-TEK-01064_CON-OP5-VO-PPD				Schaal: 1:1000	Formaat: A1 Wijz: 1.0
				Blad: 06	Aantal: 10

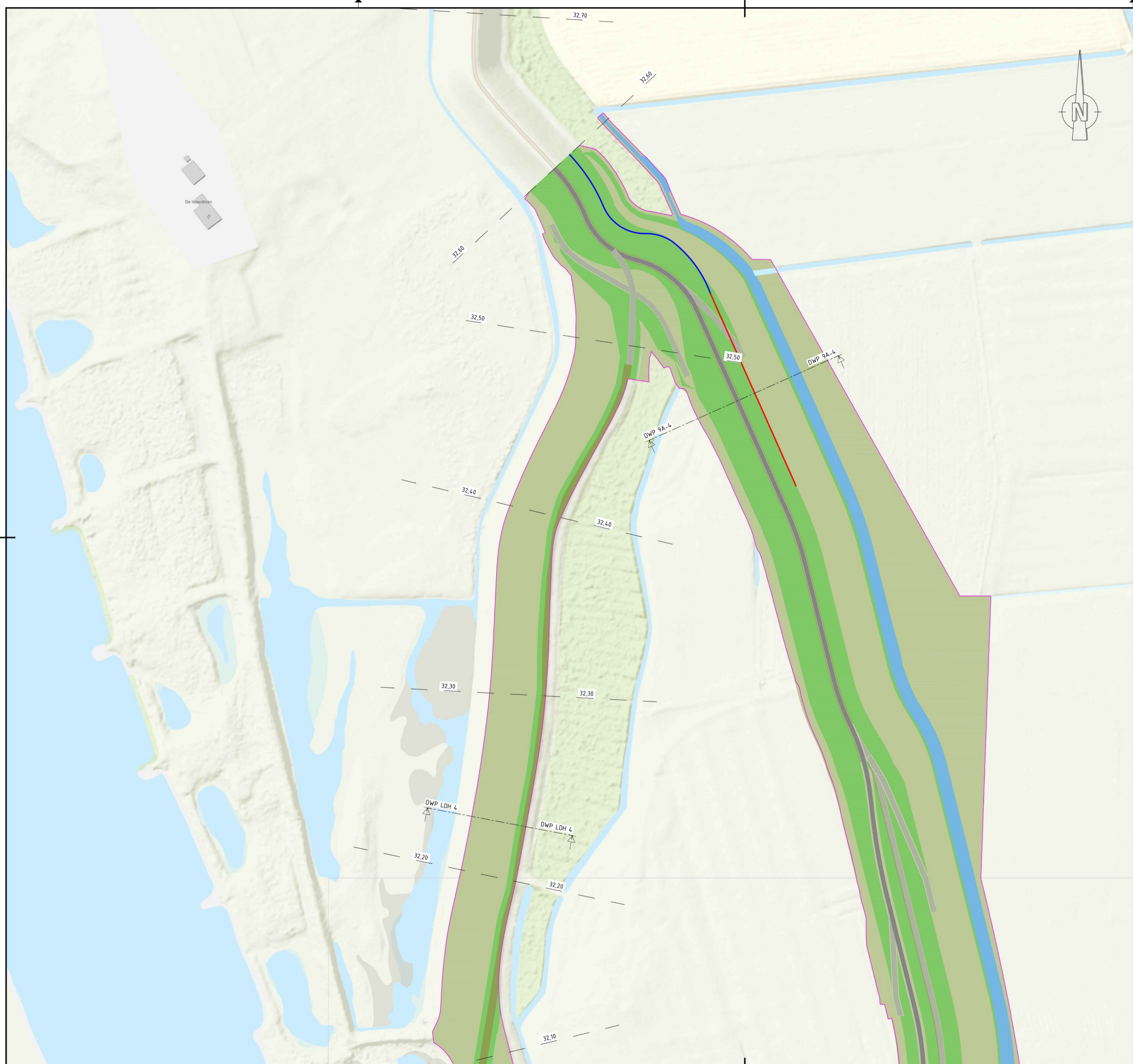

- ### Legenda
- Bebouwing
 - Berm
 - Talud
 - Kruin
 - Halfverharding
 - Steenbekleding
 - Bestaande verharding
 - Nieuwe verharding
 - Bestaande watergang
 - Nieuwe watergang
 - Verticale pipingmaatregel
 - Verticale stabiliteitsmaatregel
 - Ruimtebeslag
 - 21,50 Dijkmetreering

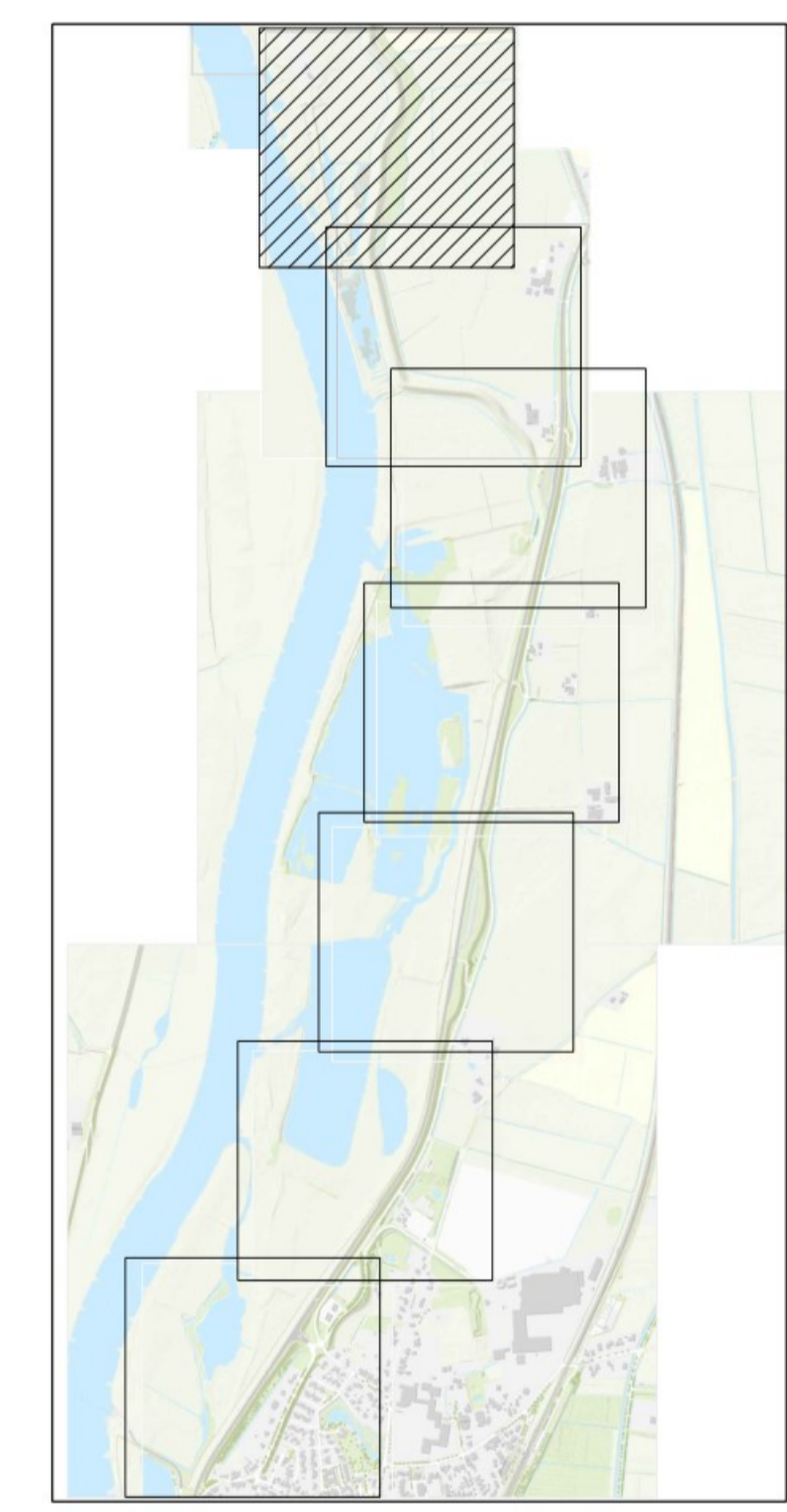

Definitief

OPMERKINGEN

1. Referentiestelsel Nederland RD/NAP
2. Maten in meters, tenzij anders vermeld
3. Peilmaten in meters t.o.v. NAP, tenzij anders vermeld

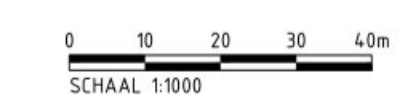

Revisie	Datum	Getekend door	Controle door	Vrijgegeven door	Omschrijving
10	16-03-2024				Dijkversterkingsontwerp behorend bij Ontwerp Projectbesluit

IJSSELWERKEN
 zwolle — olst

De Klink
Dokter Klinkertweg 1-7
8025 BR Zwolle

Telefoon 088-2331200
www.wdodeta.nl

Boskalis

Project: IJsselwerken Zwolle - Olst		Status: Definitief	
Omschrijving: Plankaart Dijkmodule Midden-Zuid 2 Overzicht		Fase: OntwerpProjectbesluit	
Besteknummer: -	Schaal: 1:1000	Formaat: A1	Wijz: 1.0
Tekeningnummer: 20293-TEK-01064_CON-OP5-VO-PPD	Blad: 07	Aantal: 10	

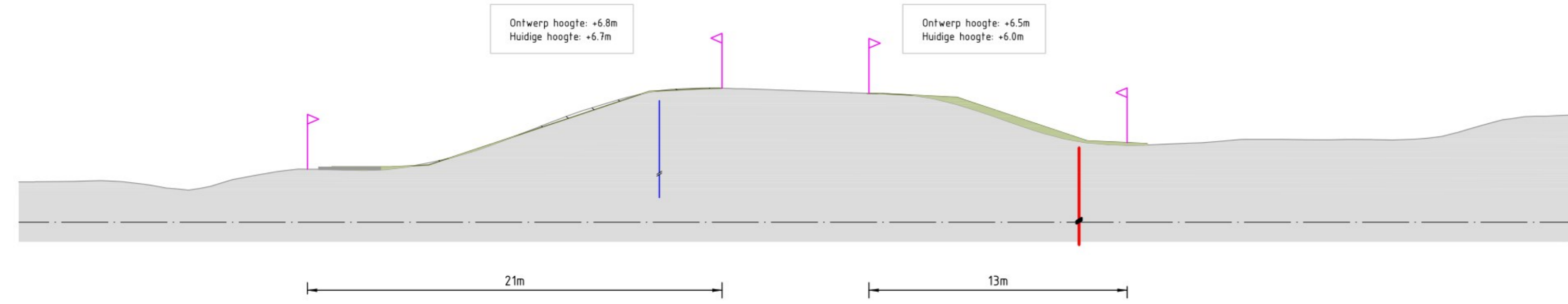

Midden-Zuid 2
Dwarsprofiel DWP 8-01
Schaal 1:200

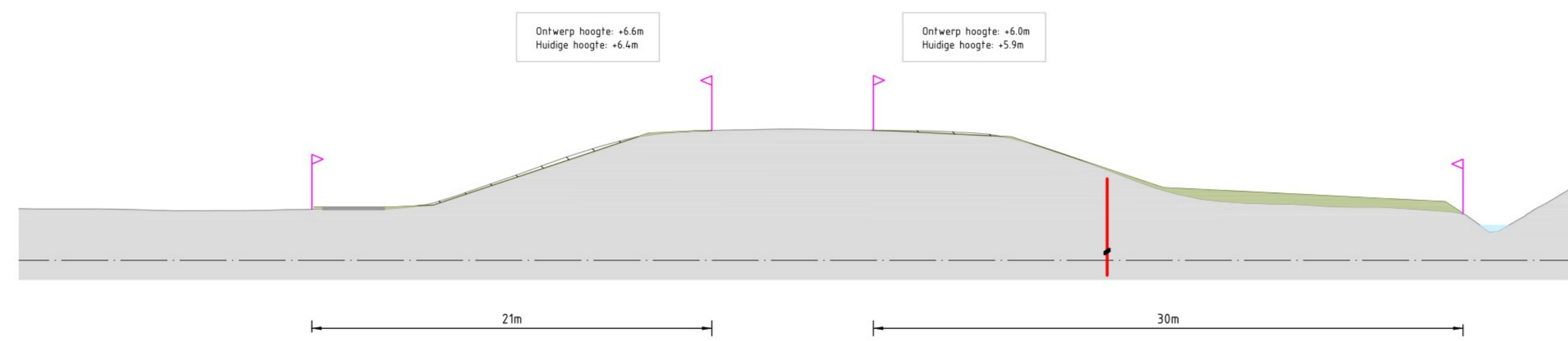

Midden-Zuid 2
Dwarsprofiel DWP 8-03
Schaal 1:200

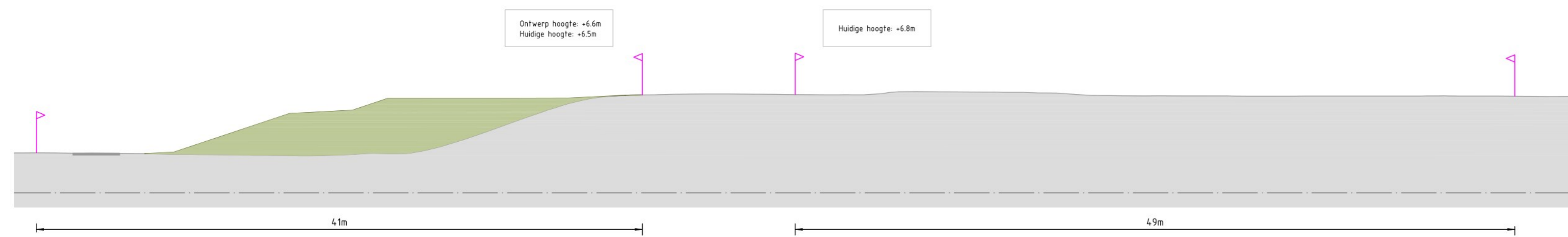

Midden-Zuid 2
Dwarsprofiel DWP 8-04a
Schaal 1:200

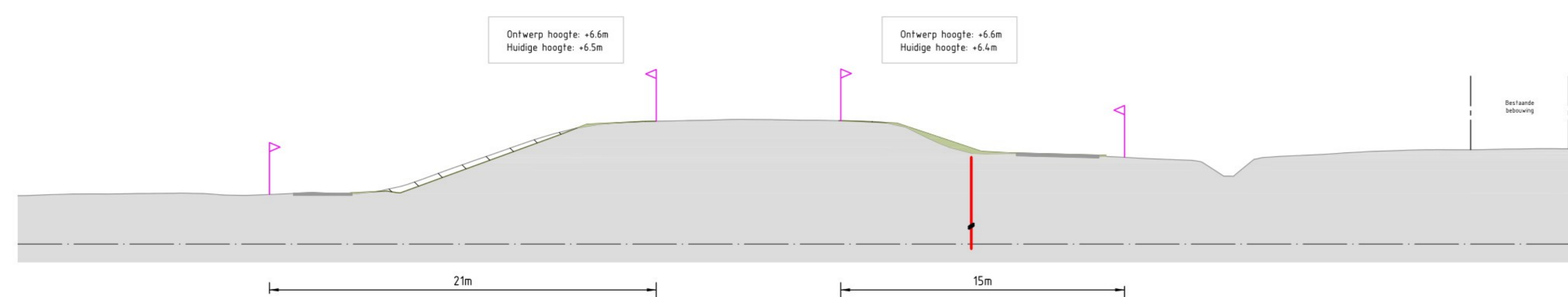

Midden-Zuid 2
Dwarsprofiel DWP 8-04b
Schaal 1:200



Midden-Zuid 2
Dwarsprofiel DWP 8-06a
Schaal 1:200

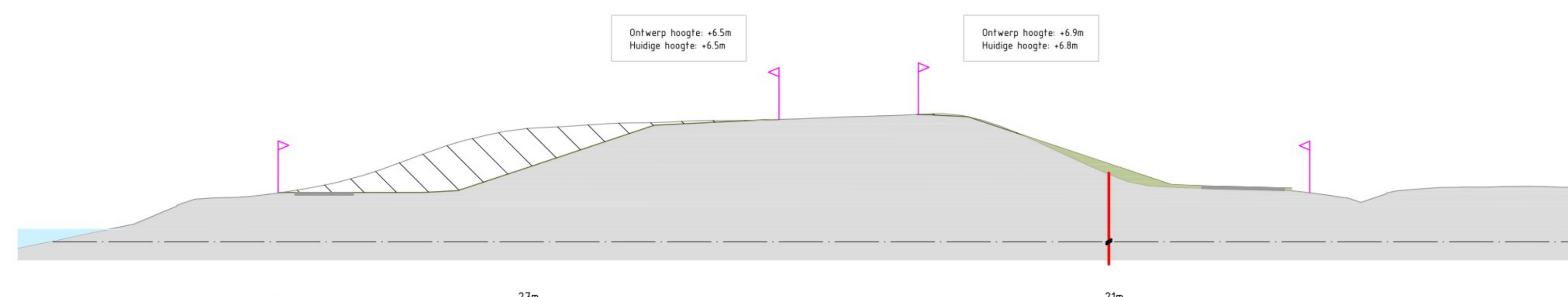

Midden-Zuid 2
Dwarsprofiel DWP 8-08
Schaal 1:200



Midden-Zuid 2
Dwarsprofiel DWP 8-10
Schaal 1:200

Legenda

- Huidig profiel
- Nieuw profiel dijkersterking
- Nieuwe verharding
- Steenbekleding
- Bestaande watergang
- Nieuwe watergang
- Ontgraven huidig profiel
- Aanlegprofiel
- Verticale pipingmaatregel
- Verticale stabiliteitsmaatregel
- Ruimfebeslag

...

OPMERKINGEN

1. Referentieniveau Nederland RD/NAP
2. Platen in meters, tenzij anders vermeld
3. Paltmaten in meters 10 v. NAP, tenzij anders vermeld

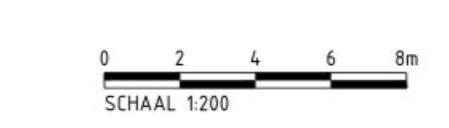

SCHAAL 1:200



Definitief

Revisie	10	14-03-2024	Getekend door	Controlle door	Vrijgegeven door	Ontwerp	Dijkersterkingsontwerp behorend bij Ontwerp Projectbesluit	
Project	IJsselwerken Zwolle - Olst							
Ontwerp	Plankaart	Diagram					Status	Definitief
Bestandsnummer	Dijkmodule Midden-Zuid 2 Dwarsprofielen						Formaat	A0
Tekeningnummer	20293-TEK-01062_CON-OPS-VO-MZ2						Blad	08
							Wp	1.0
							Aantal	10

De Klok
Dijksterkingsweg 1-3
8203 BR Zwolle

De Klok
Dijksterkingsweg 1-3
8203 BR Zwolle

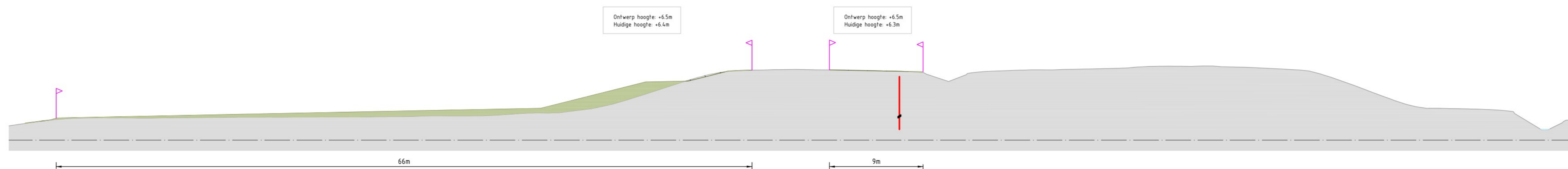

Midden-Zuid 2
Dwarsprofiel DWP 8-12
Schaal 1:200

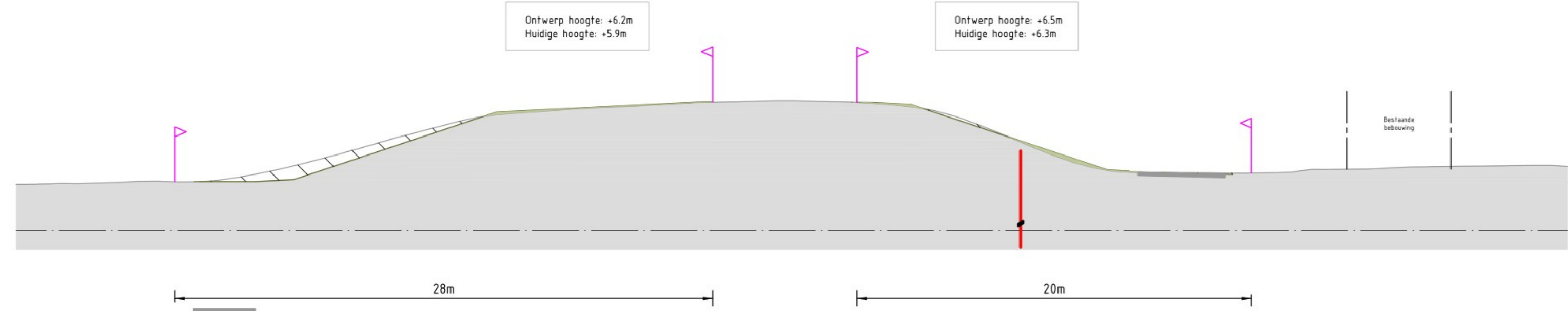

Midden-Zuid 2
Dwarsprofiel DWP 8-15b
Schaal 1:200

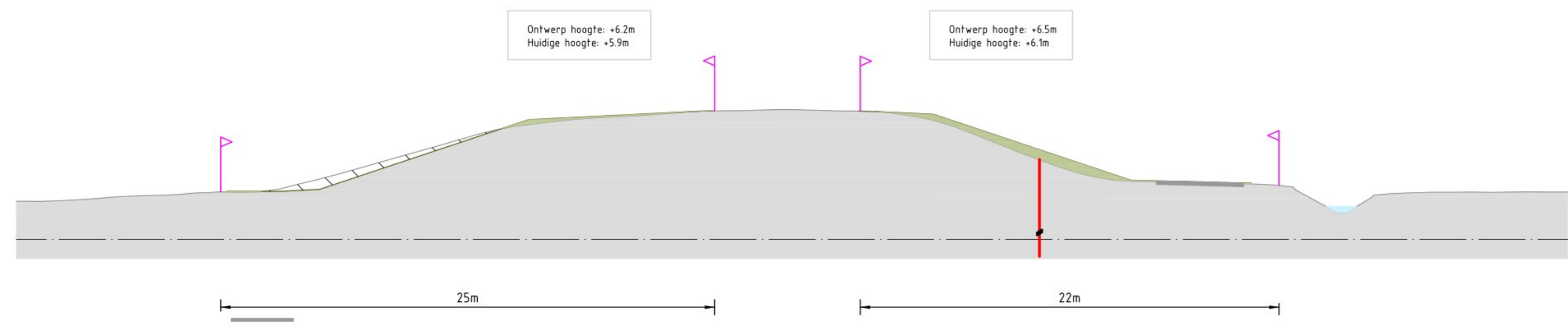

Midden-Zuid 2
Dwarsprofiel DWP 8-16
Schaal 1:200

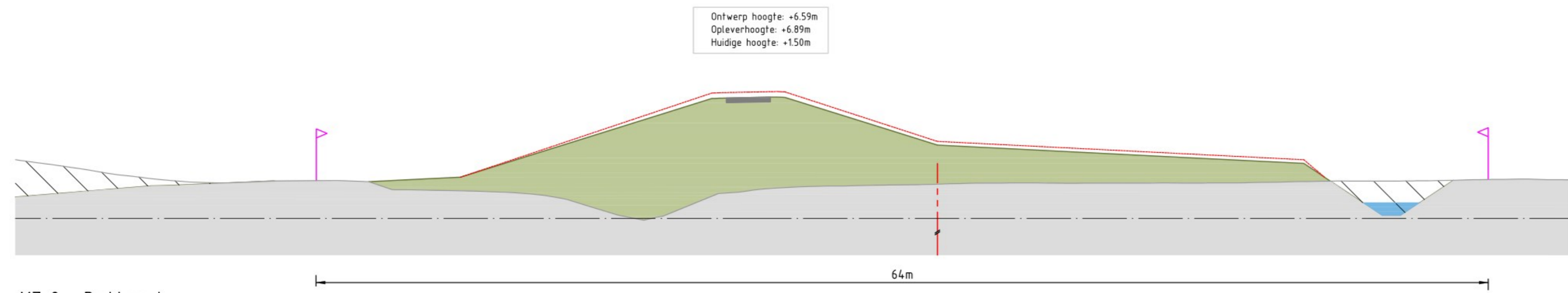

MZ-2 - Paddenpol
Dwarsprofiel DWP 9A-2
Schaal 1:200

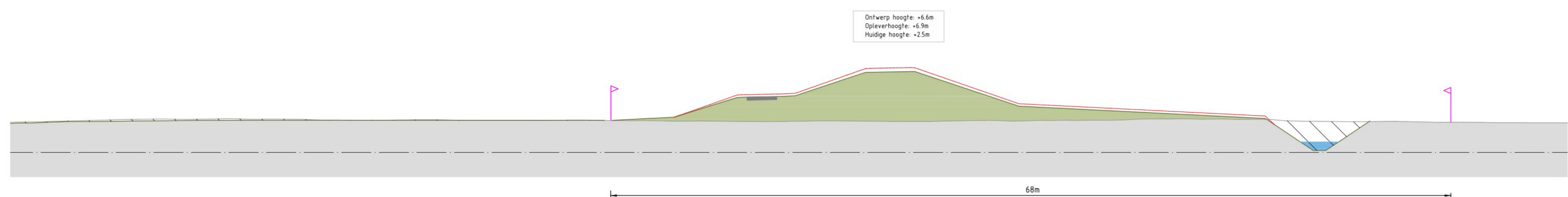

MZ-2 - Paddenpol
Dwarsprofiel DWP 9A-3
Schaal 1:200

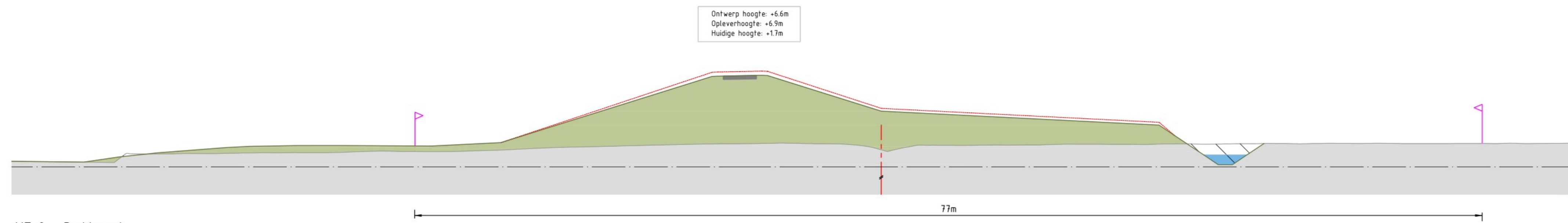

MZ-2 - Paddenpol
Dwarsprofiel DWP 9A-4
Schaal 1:200

- Legenda**
- Huidig profiel
 - Nieuw profiel dijkersterking
 - Nieuwe verharding
 - Steenbekleding
 - Bestaande watergang
 - Nieuwe watergang
 - Ontgraven huidig profiel
 - Aanlegprofiel
 - Verticale pipingmaatregel
 - Verticale stabiliteitsmaatregel
 - Ruimtebeslag

...

OPMERKINGEN
 1. Referentiehoofstiel Nederland RD/NAP
 2. Platen in meters, tenzij anders vermeld
 3. Poldernaten in meters t.o.v. NAP, tenzij anders vermeld

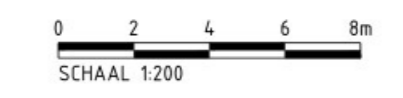

Revisie	10	14-03-2024	Getekend door	Controlle door	Vrijgegeven door	Ontwerp	
Dijkersterkingspunt verva. behorend bij Ontwerp Projectbesluit							
		De Klok Dijksterkingspunt verva. 1-3 8205 BR Zwolle		Telefoon: 090-232020 www.watdofaan.nl			
Project	IJsselwerken Zwolle - Olst					Status	Definitief
Ontwerp	Plankaart	Dijkmodule Midden-Zuid 2	Formaat	A0	Wp	1.0	
Bestandsnummer	-		Schaal	1:200	Blad	09	
Tekeningnummer	20293-TEK-01062_CON-OPS-VO-MZ2		Aantal	10			

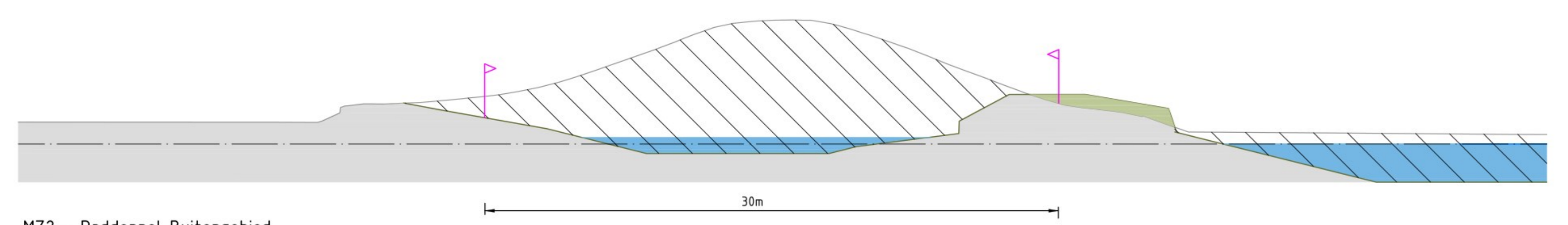
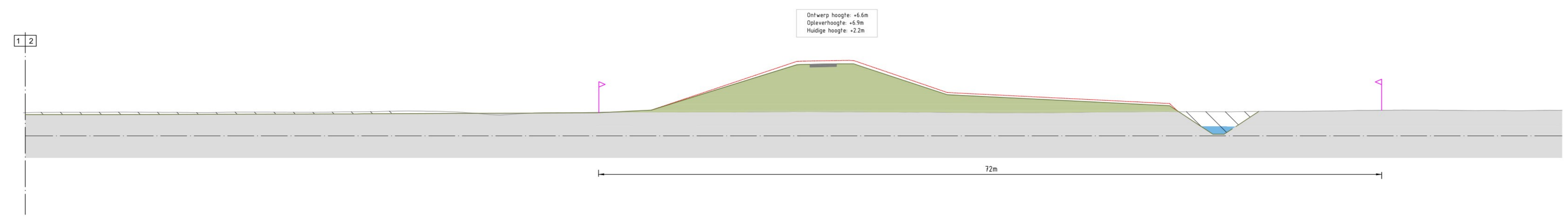
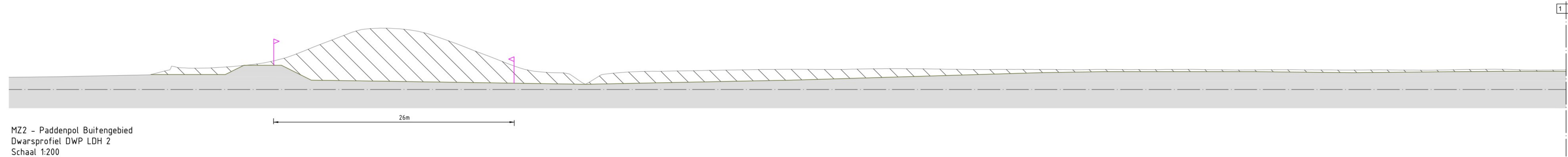

- Legenda**
- Huidig profiel
 - Nieuw profiel dijkversterking
 - Nieuwe verharding
 - Steenbekleding
 - Bestaande watergang
 - Nieuwe watergang
 - Ontgraven huidig profiel
 - Aanlegprofiel
 - Verticale pipingmaatregel
 - Verticale stabiliteitsmaatregel
 - Ruimtebeslag

...

OPMERKINGEN
 1. Referentiehoogte Nederland RD/NAP
 2. Meeten in meters, tenzij anders vermeld
 3. Meetpunten in meters t.o.v. NAP, tenzij anders vermeld

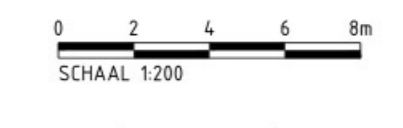

Definitief

Revisie	10	14-03-2024	Gekeurd door: [Signature]	Controle door: [Signature]	Vrijgegeven door: [Signature]	Opmerking: Dijkversterking/ontwerp behorend bij Ontwerp Projectbesluit
Project	IJsselwerken Zwolle - Oost					
Opdrachtgever	Plankaart	Dijkmodule Midden-Zuid 2	Dwarsprofielen	Status	Definitief	
Bestandsnummer				Formaat	A0	Wsp: 1.0
Tekeningnummer	20293-TEK-01064_CON-OPS-VO-PPD		Schaal	1:200	Blad	10

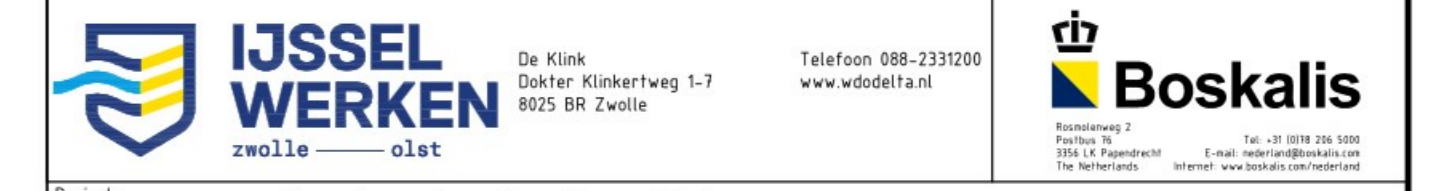



Legenda

- Bebouwing
- Berm
- Talud
- Krui
- Halfverharding
- Steenbekleding
- Bestaande verharding
- Nieuwe verharding
- Bestaande watergang
- Nieuwe watergang
- Verticale pipingmaatregel
- Verticale stabiliteitsmaatregel
- Ruimtebeslag
- 21,50 Dijkmetring

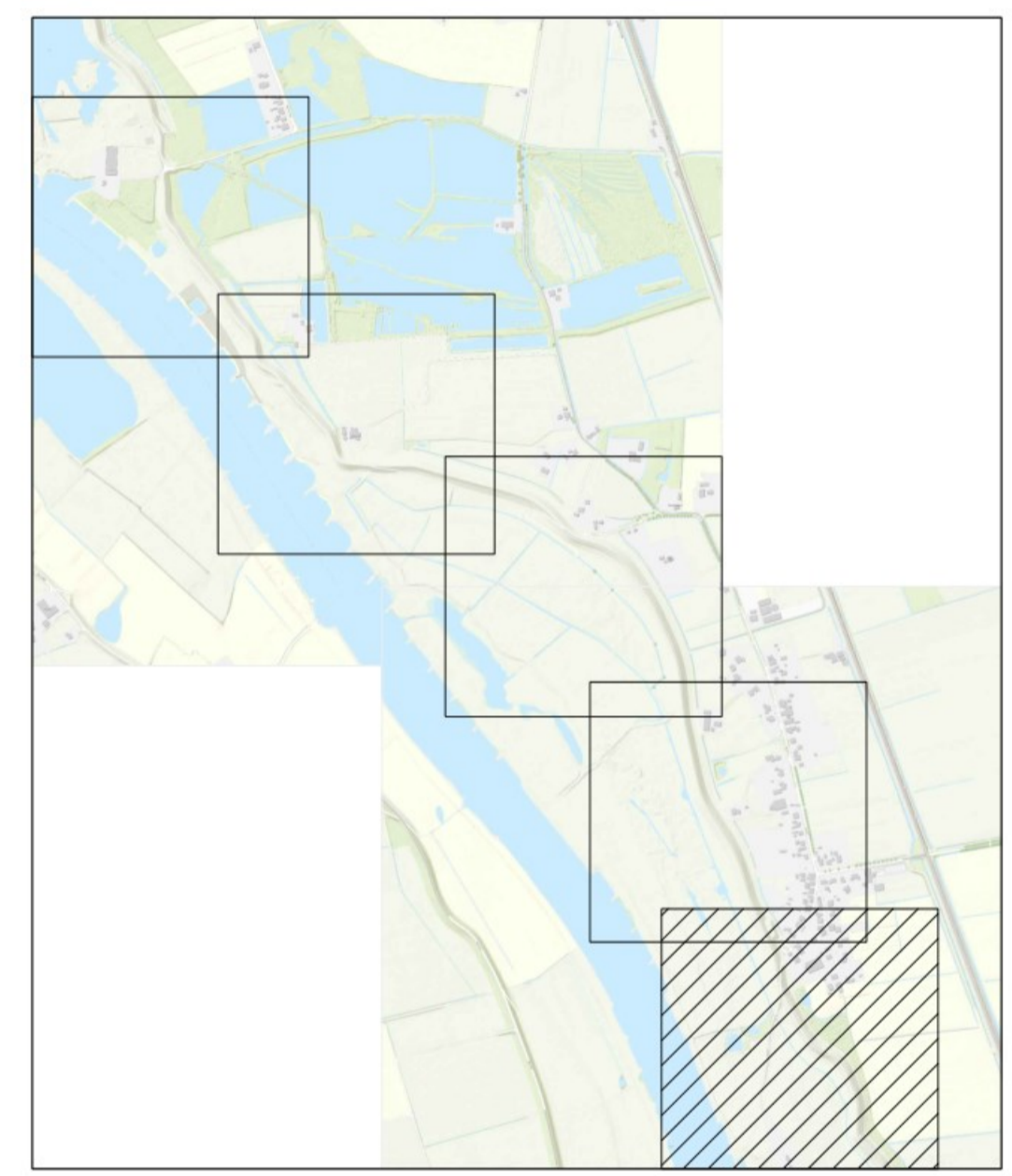

OPMERKINGEN

1. Referentiestelsel Nederland RD/NAP
2. Maten in meters, tenzij anders vermeld
3. Peilmaten in meters t.o.v. NAP, tenzij anders vermeld

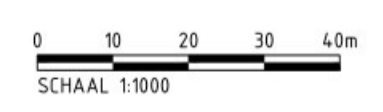

Definitief

Revisie	Datum	Getekend door	Controle door	Vrijgegeven door	Dijkversterkingsontwerp behorend bij Ontwerp Projectbesluit
10	14-03-2024				
De Klink Dokter Klinkerweg 1-7 8025 BR Zwolle Telefoon 088-2331200 www.wdodelf.nl					
Projectnummer 1 Tel. +31 908 016 100 Postbus 26 3720 LA Wageningen The Netherlands					
Project: IJsselwerken Zwolle - Olst					
Omschrijving: Plankaart Dijkmodule Midden-Zuid 3 Overzicht					Status: Definitief
Besteknummer: -					Fase: OntwerpProjectbesluit
Tekeningsnummer: 20293-TEK-01063_CON-OP5-VO-MZ3				Schaal: 1:1000	Formaat: A1 Wijz: 1.0 Blad: 01 Aantal: 06



Legenda

- Bebouwing
- Berm
- Talud
- Kruin
- Halfverharding
- Steenbekleding
- Bestaande verharding
- Nieuwe verharding
- Bestaande watergang
- Nieuwe watergang
- Verticale pipingmaatregel
- Verticale stabiliteitsmaatregel
- Ruimtebeslag
- 21,50 Dijkmetring

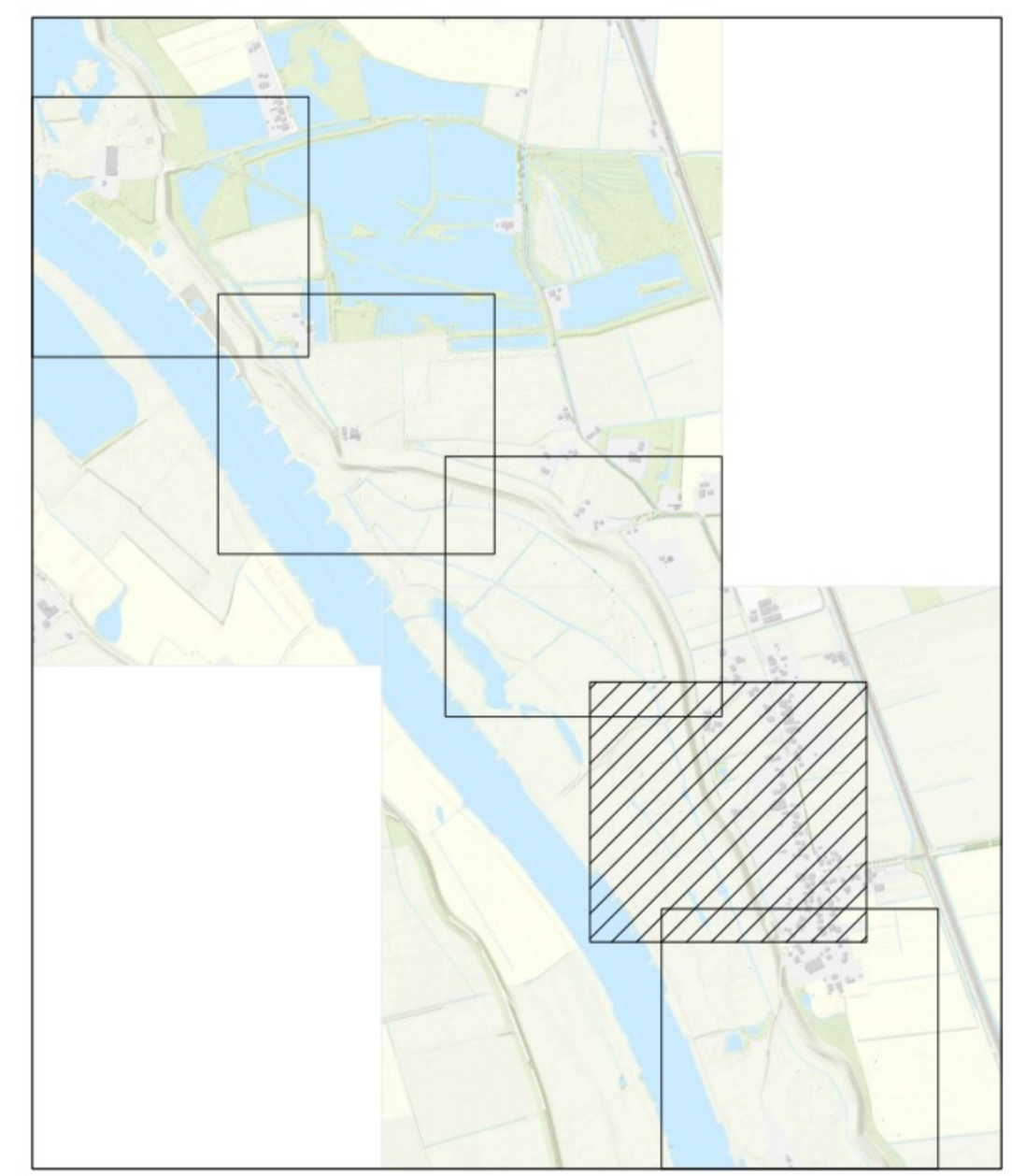

Definitief

OPMERKINGEN

1. Referentiestelsel Nederland RD/NAP
2. Maten in meters, tenzij anders vermeld
3. Peilmaten in meters t.o.v. NAP, tenzij anders vermeld



Revisie	Datum	Getekend door	Controle door	Vrijgegeven door	Dijkversterkingsontwerp behorend bij Ontwerp Projectbesluit
10	14-03-2024				
		IJSSELWERKEN zwolle — olst		De Klink Dokter Klinkertweg 1-7 8025 BR Zwolle	
		Telefoon 088-2331200 www.wdodeta.nl		Boskalis <small>Projectweg 1 3720 XJ Papendrecht t: +31 (0)88 204 1000 P.O. Box 24 3720 AA Papendrecht e: mail_boskalis@boskalis.com The Netherlands</small>	
Project: IJsselwerken Zwolle - Olst					
Omschrijving: Plankaart Dijkmodule Midden-Zuid 3 Overzicht					Status: Definitief
Besteknummer: -				Schaal: 1:1000	Formaat: A1 Wijz: 1.0
Tekeningnummer: 20293-TEK-01063_CON-OP5-VO-MZ3				Blad: 02	Aantal: 06

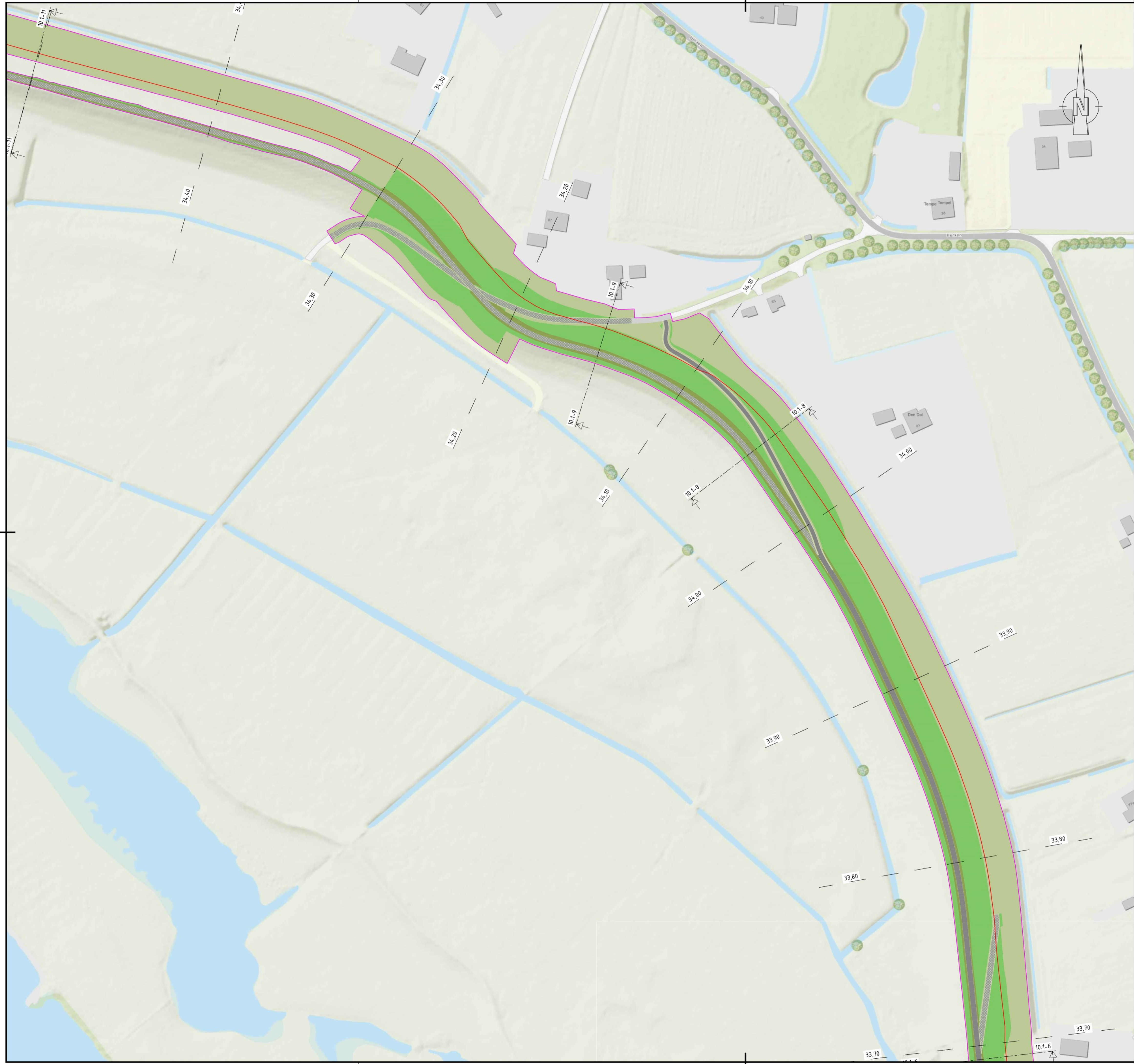

Legenda

- Bebouwing
- Berm
- Talud
- Kruin
- Steenbekleding
- Bestaande verharding
- Nieuwe verharding
- Bestaande watergang
- Nieuwe watergang
- Verticale pipingmaatregel
- Verticale stabiliteitsmaatregel
- Ruimtebeslag
- 21,50 Dijkmetreering

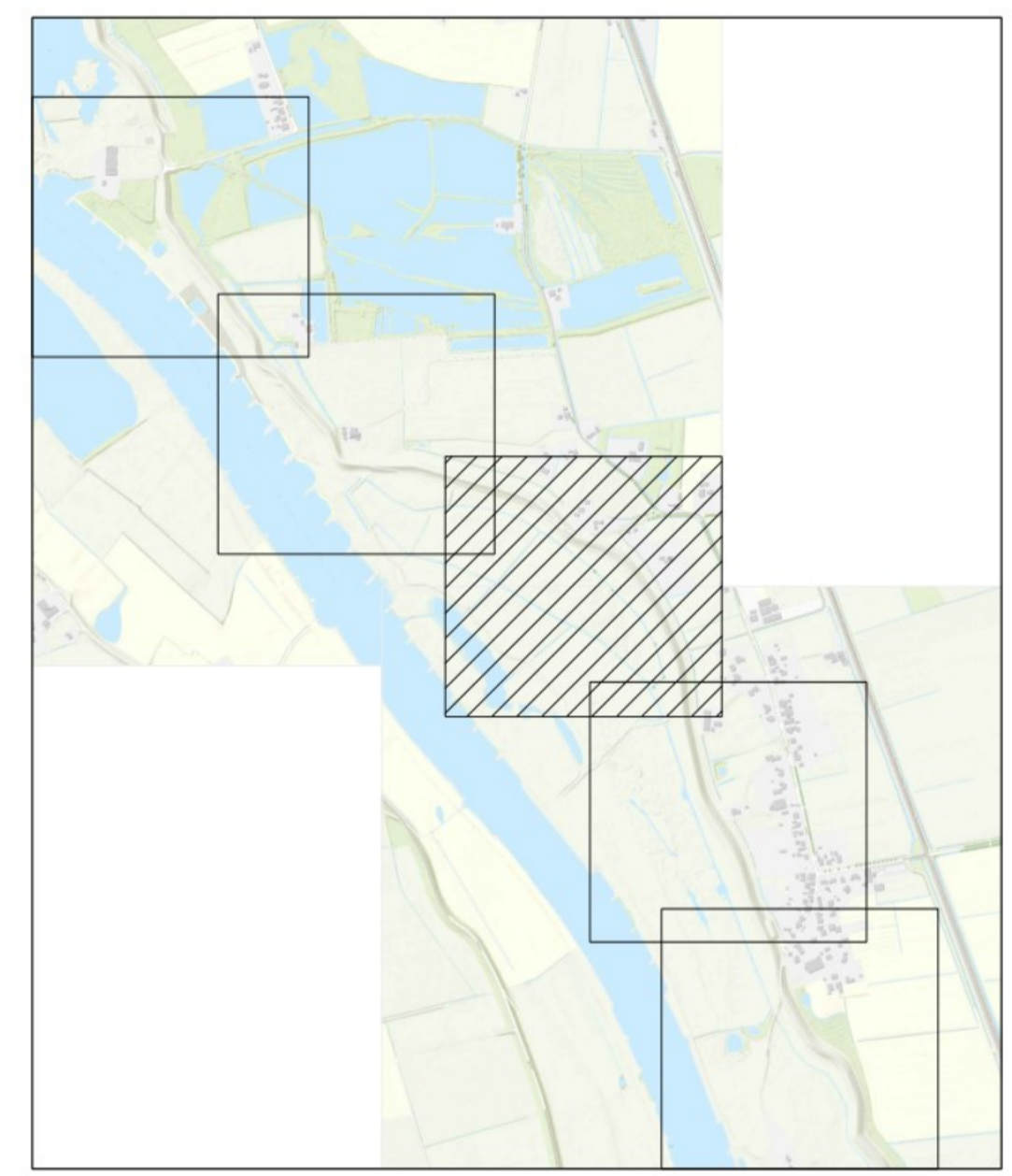

OPMERKINGEN

1. Referentiestelsel Nederland RD/NAP
2. Maten in meters, tenzij anders vermeld
3. Peilmaten in meters t.o.v. NAP, tenzij anders vermeld

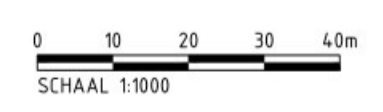

<small>Revisie</small>	<small>Datum</small>	<small>Getekend door</small>	<small>Controle door</small>	<small>Vrijgegeven door</small>	<small>Omschrijving</small>
10	14-03-2024				Dijkversterkingsontwerp behorend bij Ontwerp Projectbesluit
IJSSELWERKEN zwolle — olst		<small>De Klink Dokter Klinkertweg 1-7 8025 BR Zwolle</small>		<small>Telefoon 088-2331200 www.wdodelf.nl</small>	
Project		IJsselwerken Zwolle - Olst			
<small>Omschrijving</small>		Plankaart Dijkmodule Midden-Zuid 3 Overzicht			<small>Status</small> Definitief
<small>Besteknummer</small>		<small>Schaal</small>		<small>Formaat</small>	
-		1:1000		A1	
<small>Tekeningnummer</small>		<small>Blad</small>		<small>Aantal</small>	
20293-TEK-01063_CON-OP5-VO-MZ3		03		06	



Legenda

- Bebouwing
- Berm
- Talud
- Kruin
- Halfverharding
- Steenbekleding
- Bestaande verharding
- Nieuwe verharding
- Bestaande watergang
- Nieuwe watergang
- Verticale pipingmaatregel
- Verticale stabiliteitsmaatregel
- Ruimtebeslag
- 21,50 Dijkmetrering

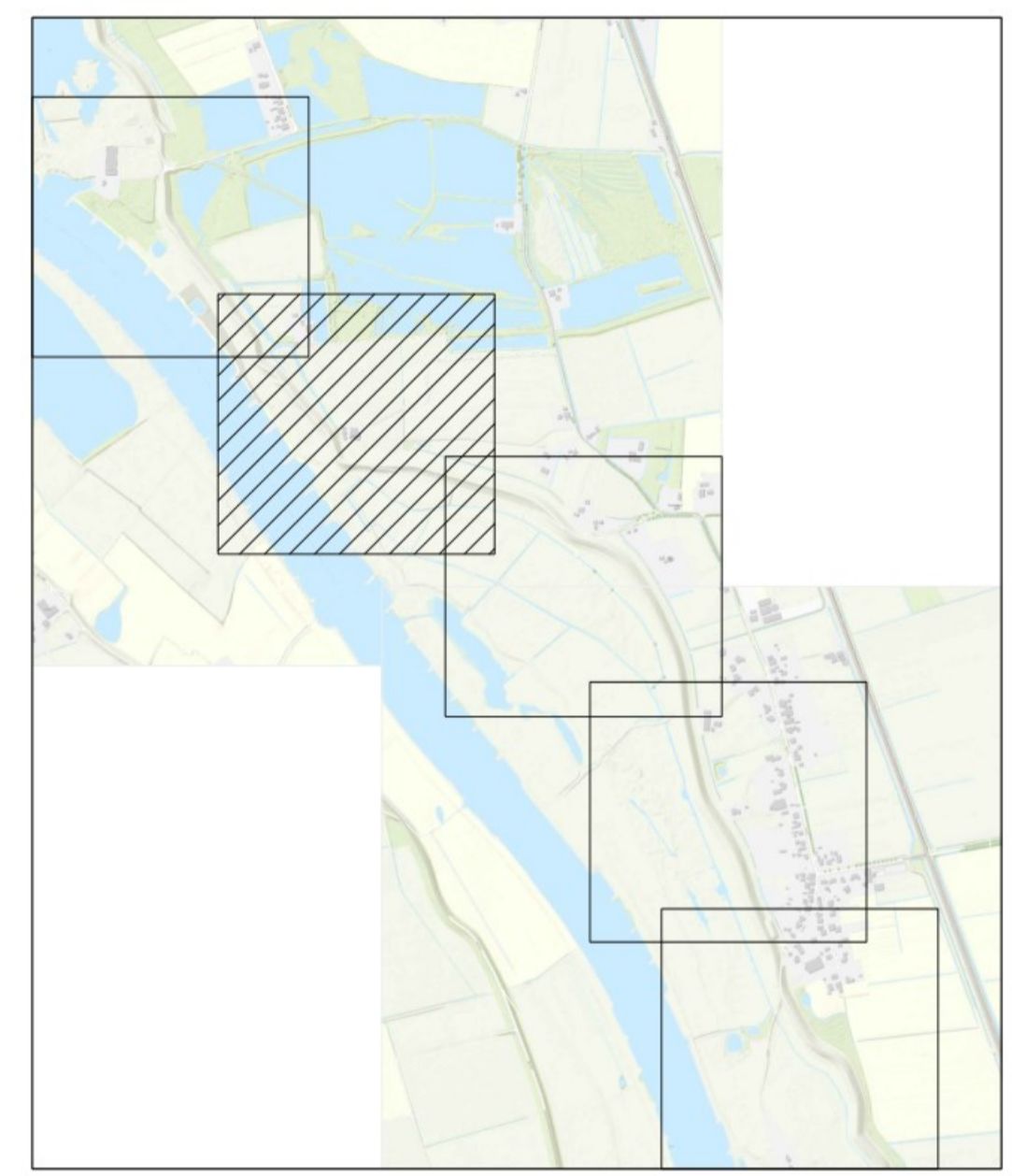

Definitief

OPMERKINGEN

1. Referentiestelsel Nederland RD/NAP
2. Maten in meters, tenzij anders vermeld
3. Peilmaten in meters t.o.v. NAP, tenzij anders vermeld



10	14-03-2024	Gefekend door:	Lontrole door:	Vrijgegeven door:	Dijkversterkingsontwerp behorend bij Ontwerp Projectbesluit
IJSSELWERKEN zwolle — olst					
De Klink Dokter Klinkertweg 1-7 8025 BR Zwolle		Telefoon 088-2331200 www.wdodeta.nl		Boskalis Postbus 24 3720 UA Papendrecht The Netherlands	
Project: IJsselwerken Zwolle - Olst					
Omschrijving: Plankaart Dijkmodule Midden-Zuid 3 Overzicht				Status: Definitief Fase: OntwerpProjectbesluit	
Besteknummer: -			Schaal: 1:1000		Formaat: A1 Wijz: 1.0
Tekeningnummer: 20293-TEK-01063_CON-OP5-VO-MZ3			Blad: 04		Aantal: 06



Legenda

-  Bebouwing
-  Berm
-  Talud
-  Kruin
-  Halfverharding
-  Steenbekleding
-  Bestaande verharding
-  Nieuwe verharding
-  Bestaande watergang
-  Nieuwe watergang
-  Verticale pipingmaatregel
-  Verticale stabiliteitsmaatregel
-  Ruimtebeslag
-  21,50 Dijkmetring

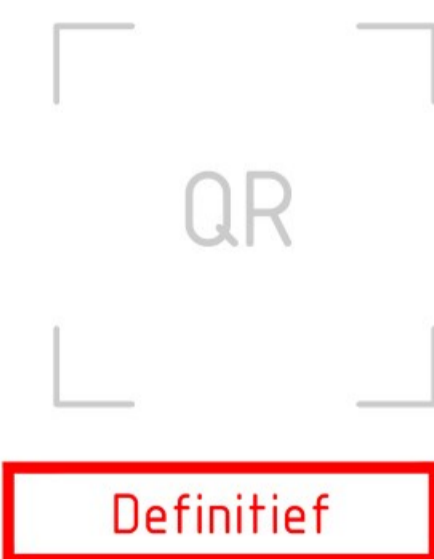
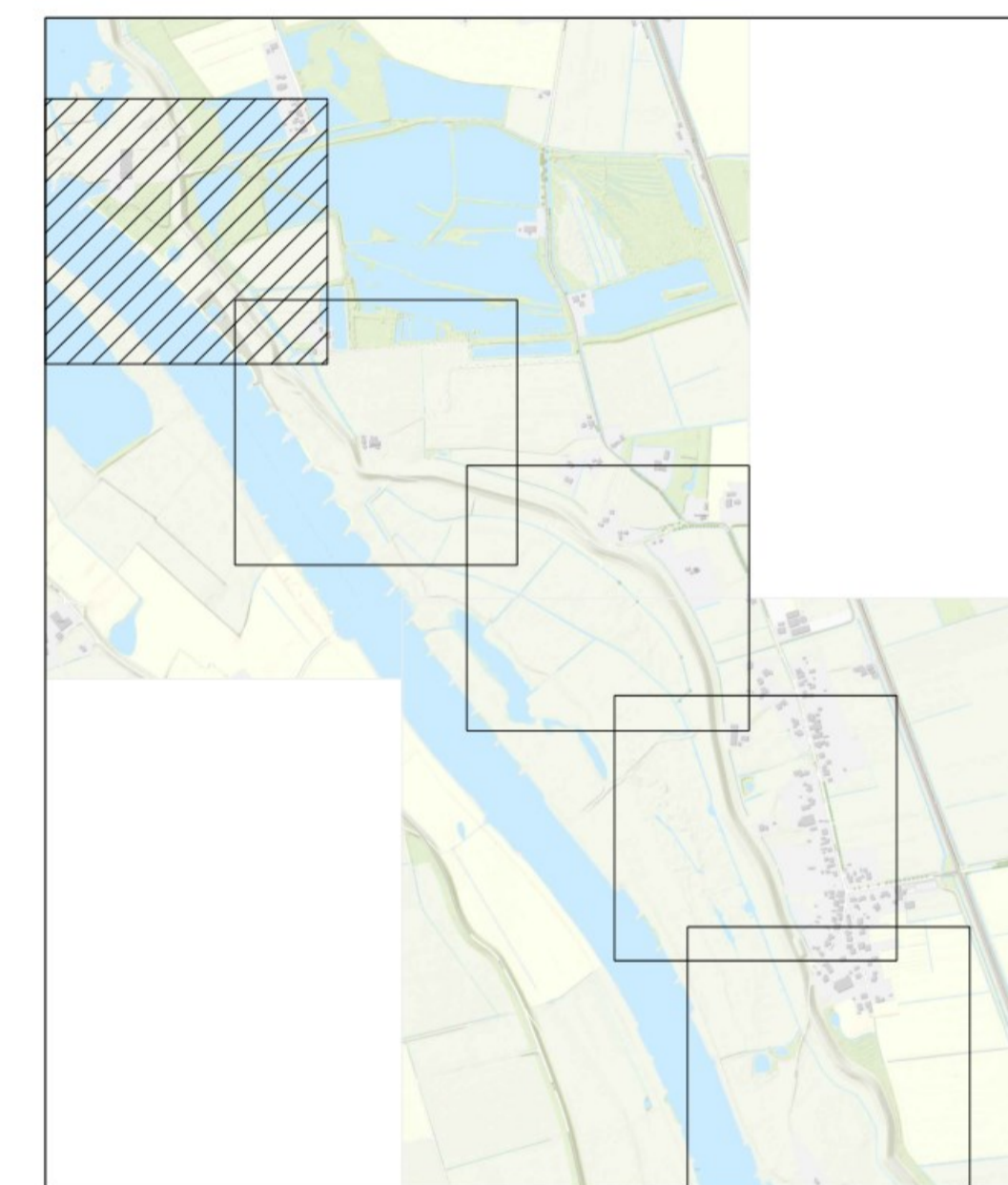

OPMERKINGEN

1. Referentiestelsel Nederland RD/NAP
2. Maten in meters, tenzij anders vermeld
3. Peilmaten in meters t.o.v. NAP, tenzij anders vermeld

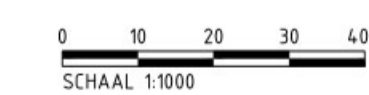

Revisie	Datum	Getekend door	Controle door	Vrijgegeven door	Omschrijving
10	14-03-2024				Dijkversterkingsontwerp behorend bij Ontwerp Projectbesluit
 					
Project: IJsselwerken Zwolle - Olst					
Omschrijving: Plankaart Dijkmodule Midden-Zuid 3 Overzicht					Status: Definitief Fase: OntwerpProjectbesluit
Besteknummer: -				Schaal: 1:1000	Formaat: A1 Wjz: 1.0
Tekeningnummer: 20293-TEK-01063_CON-0P5-VO-MZ3				Blad: 05	Aantal: 06



Midden-Zuid 3
Dwarsprofiel 9b-2
Schaal 1:200

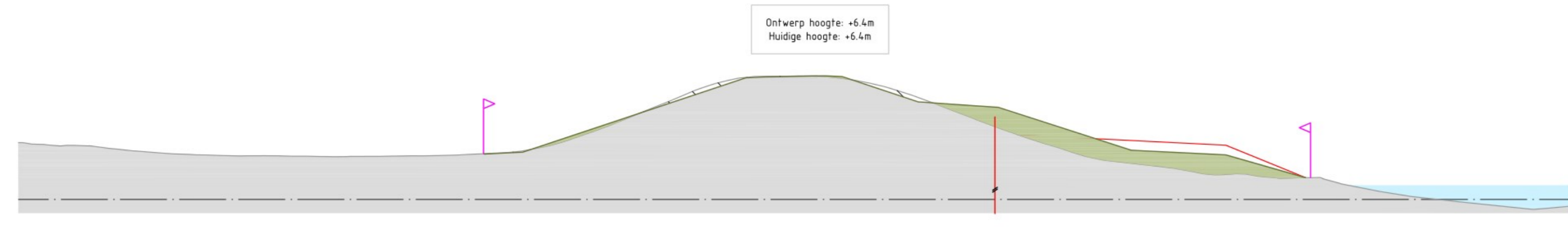

Midden-Zuid 3
Dwarsprofiel 9b-3
Schaal 1:200



Midden-Zuid 3
Dwarsprofiel 10.1-1
Schaal 1:200



Midden-Zuid 3
Dwarsprofiel 10.1-4
Schaal 1:200

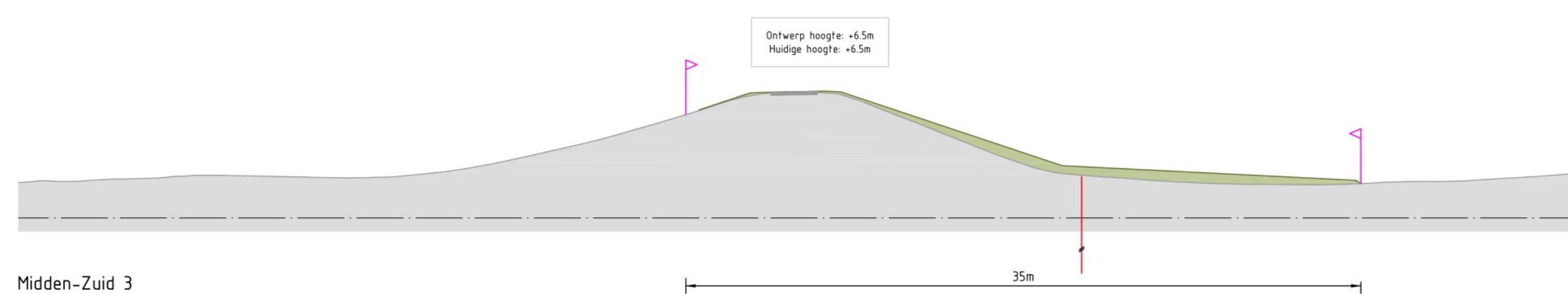

Midden-Zuid 3
Dwarsprofiel 10.1-6
Schaal 1:200



Midden-Zuid 3
Dwarsprofiel 10.1-8
Schaal 1:200

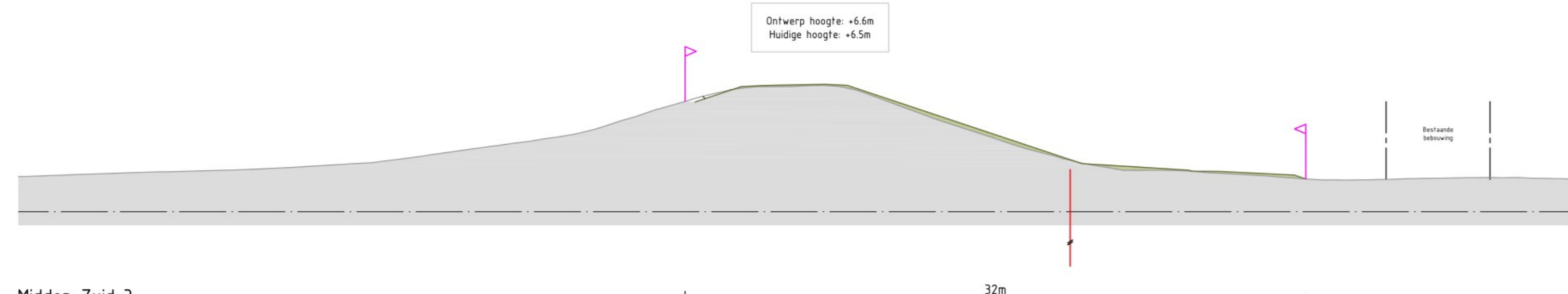

Midden-Zuid 3
Dwarsprofiel 10.1-9
Schaal 1:200



Midden-Zuid 3
Dwarsprofiel 10.1-11
Schaal 1:200



Midden-Zuid 3
Dwarsprofiel 10.1-13
Schaal 1:200

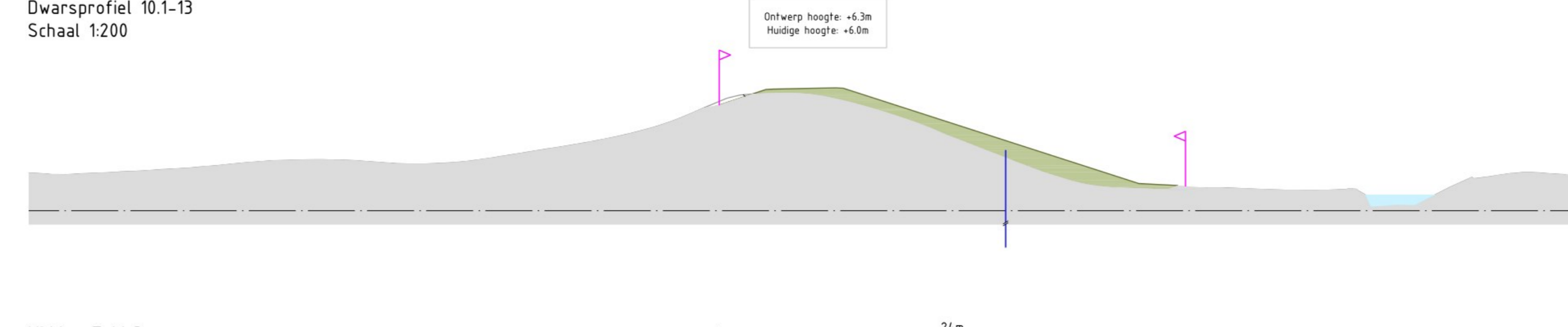

Midden-Zuid 3
Dwarsprofiel 10.2-3
Schaal 1:200

- Legenda**
- Huidig profiel
 - Nieuw profiel dijkersterking
 - Nieuwe verharding
 - Steenbekleding
 - Bestaande watergang
 - Nieuwe watergang
 - Ontgraven huidig profiel
 - Aanlegprofiel
 - Verticale pipingmaatregel
 - Verticale stabiliteitsmaatregel
 - Ruimtebeslag



OPMERKINGEN

1. Referentiestelsel Nederland RD/NAP
2. Meten in meters, tenzij anders vermeld
3. Peilmaten in meters t.o.v. NAP, tenzij anders vermeld



Definitief

Project: IJsselwerken Zwolle - Oost			
Omschrijving: Plankaart Dijkmodule Midden-Zuid 3 Dwarsprofielen	Status: Definitief	Fase: OntwerpProjectbesluit	
Bestandsnummer: -	Schaal: 1:200	Formaat: A0	Wp: 1.0
Tekeningnummer: 20293-TEK-01063_CON-OPS-VO-MZ3	Blad: 06	Aantal: 06	

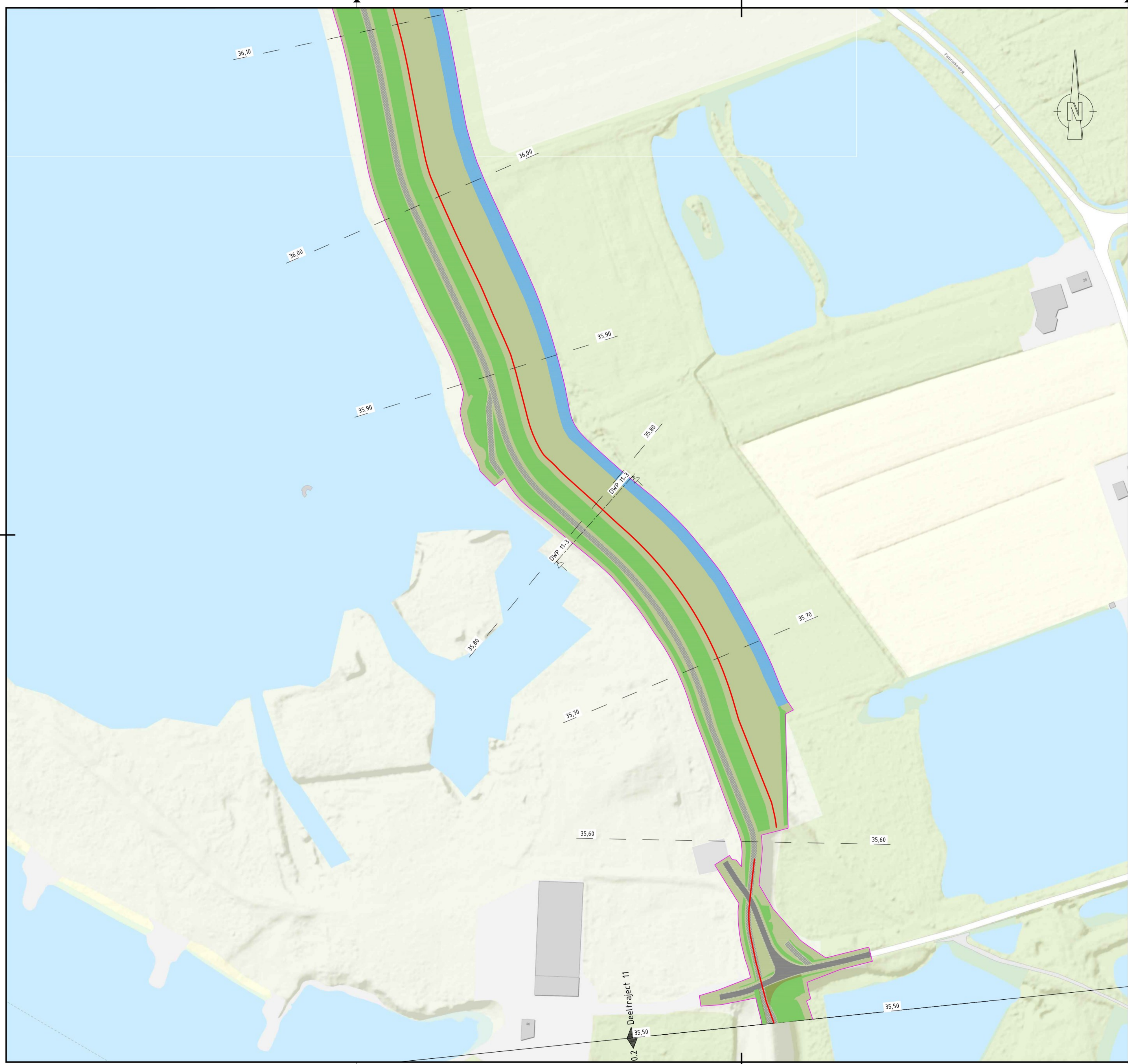

Legenda

- Bebouwing
- Berm
- Talud
- Kruin
- Halfverharding
- Steenbekleding
- Bestaande verharding
- Nieuwe verharding
- Bestaande watergang
- Nieuwe watergang
- Verticale pipingmaatregel
- Verticale stabiliteitsmaatregel
- Ruimtebeslag
- 21,50 Dijkmetring

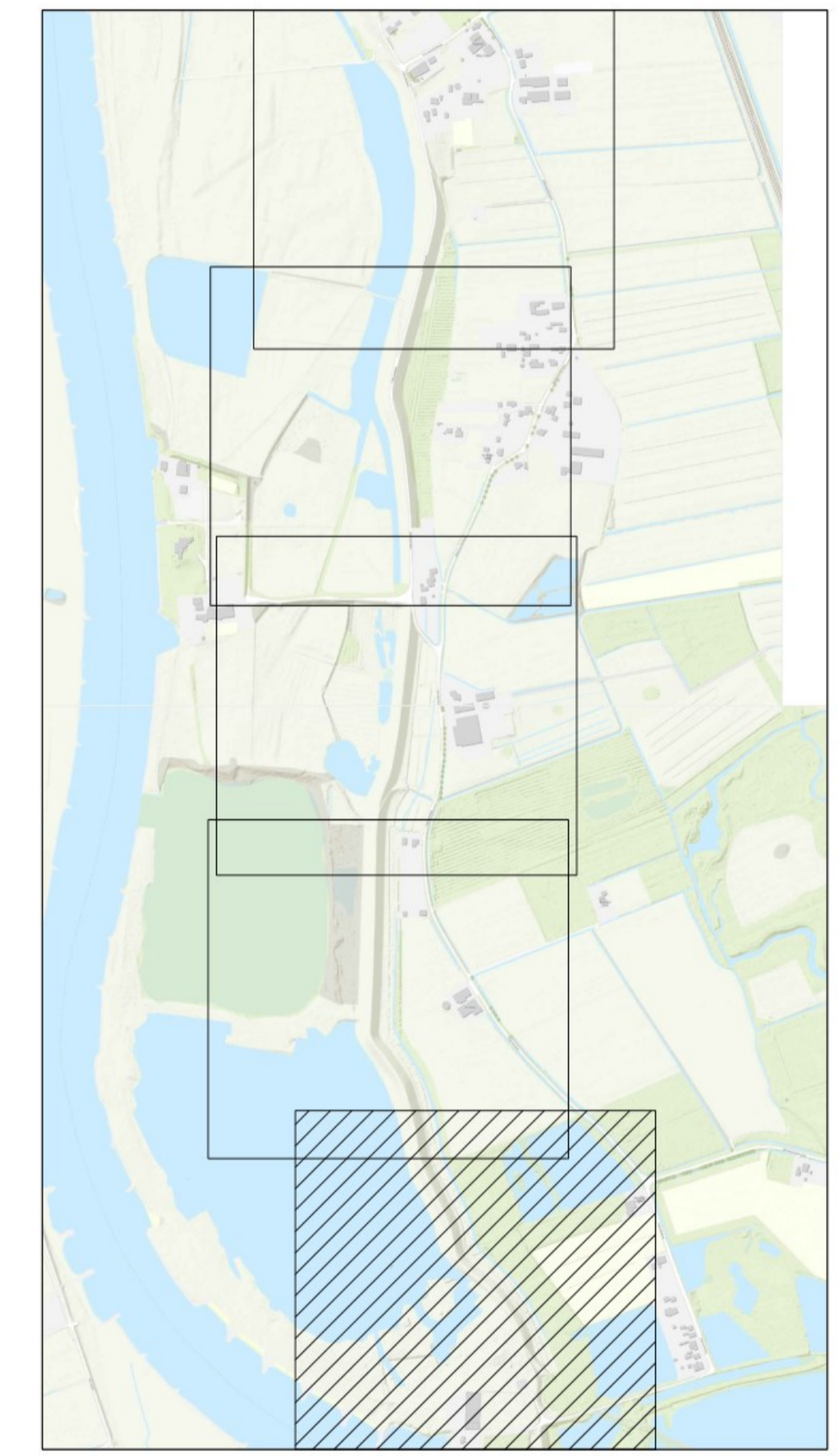

Definitief

OPMERKINGEN

1. Referentiestelsel Nederland RD/NAP
2. Maten in meters, tenzij anders vermeld
3. Peilmaten in meters t.o.v. NAP, tenzij anders vermeld

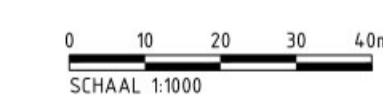

Revisie	Datum	Getekend door	Controle door	Vrijgegeven door	Omschrijving
10	16-03-2024				Dijkversterkingsontwerp bij Ontwerp Projectbesluit
Project: IJsselwerken Zwolle - Olst					
Omschrijving: Plankaart Dijkmodule Midden-Noord 1 Overzicht					Status: Definitief
Besteknummer: -				Schaal: 1:1000	Formaat: A1 Wijz: 1.0
Tekeningnummer: 20293-TEK-01065_CON-OP5-VO-MN1					Blad: 01 Aantal: 06



Legenda

- Bebouwing
- Berm
- Talud
- Kruin
- Halfverharding
- Steenbekleding
- Bestaande verharding
- Nieuwe verharding
- Bestaande watergang
- Nieuwe watergang
- Verticale pipingmaatregel
- Verticale stabiliteitsmaatregel
- Ruimtebeslag
- 21,50 Dijkmetring

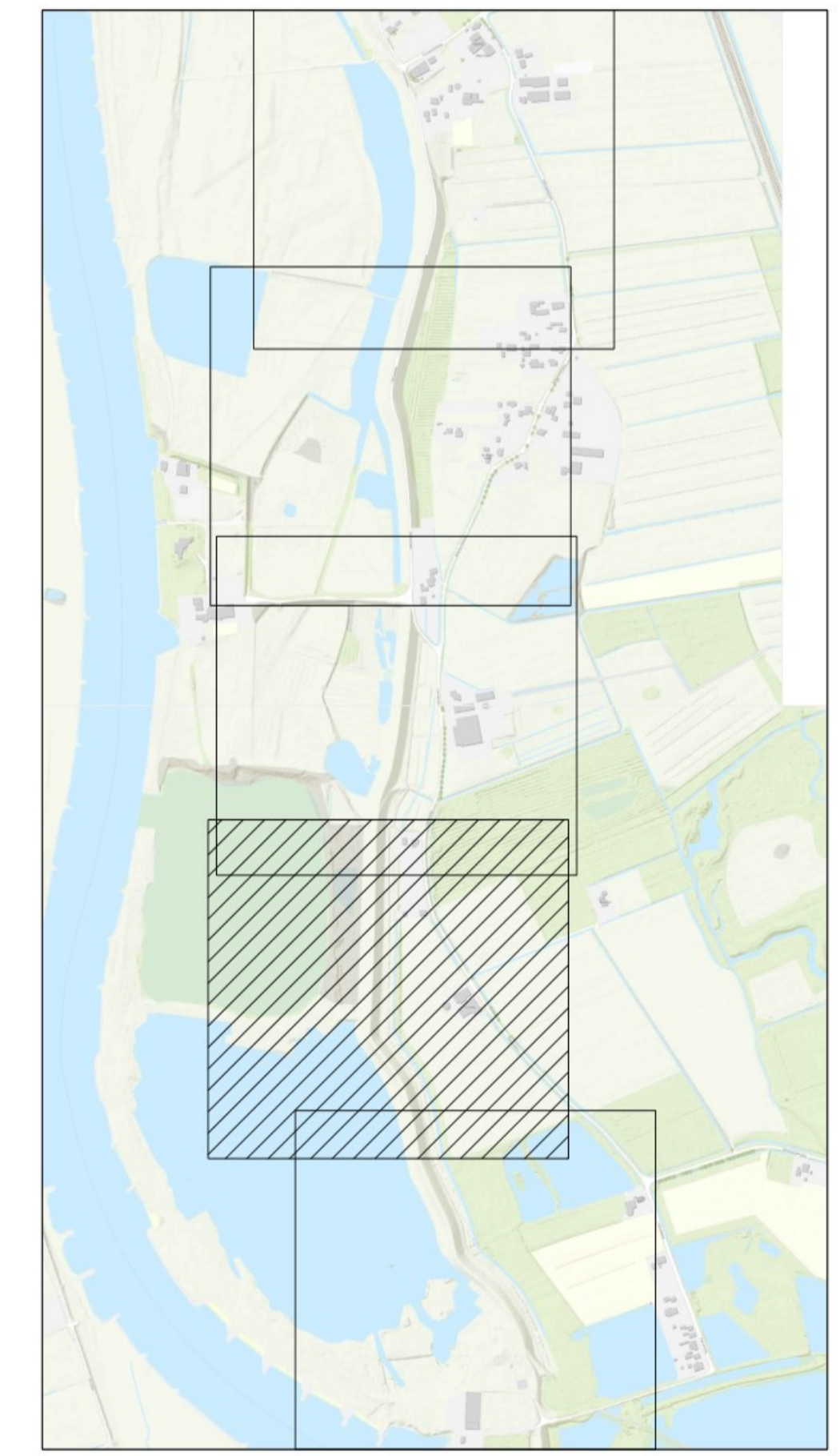

Definitief

OPMERKINGEN

1. Referentiestelsel Nederland RD/NAP
2. Maten in meters, tenzij anders vermeld
3. Peilmaten in meters t.o.v. NAP, tenzij anders vermeld

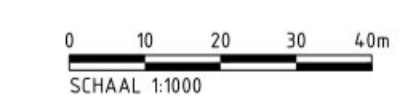

 IJSSELWERKEN zwolle — olst	De Klink Dokter Klinkertweg 1-7 8025 BR Zwolle	Telefoon 088-2331200 www.wdodeta.nl	 Boskalis
Project: IJsselwerken Zwolle - Olst			
Omschrijving: Plankaart Dijkmodule Midden-Noord 1 Overzicht		Status: Definitief Fase: OntwerpProjectbesluit	
Besteknummer: -	Schaal: 1:1000	Formaat: A1	Wijz: 1.0
Tekeningnummer: 20293-TEK-01065_CON-OP5-VO-MN1	Blad: 02	Aantal: 06	



Legenda

- Bebouwing
- Berm
- Talud
- Kruin
- Halfverharding
- Steenbekleding
- Bestaande verharding
- Nieuwe verharding
- Bestaande watergang
- Nieuwe watergang
- Verticale pipingmaatregel
- Verticale stabiliteitsmaatregel
- Ruimtebeslag
- 21,50 Dijkmetring

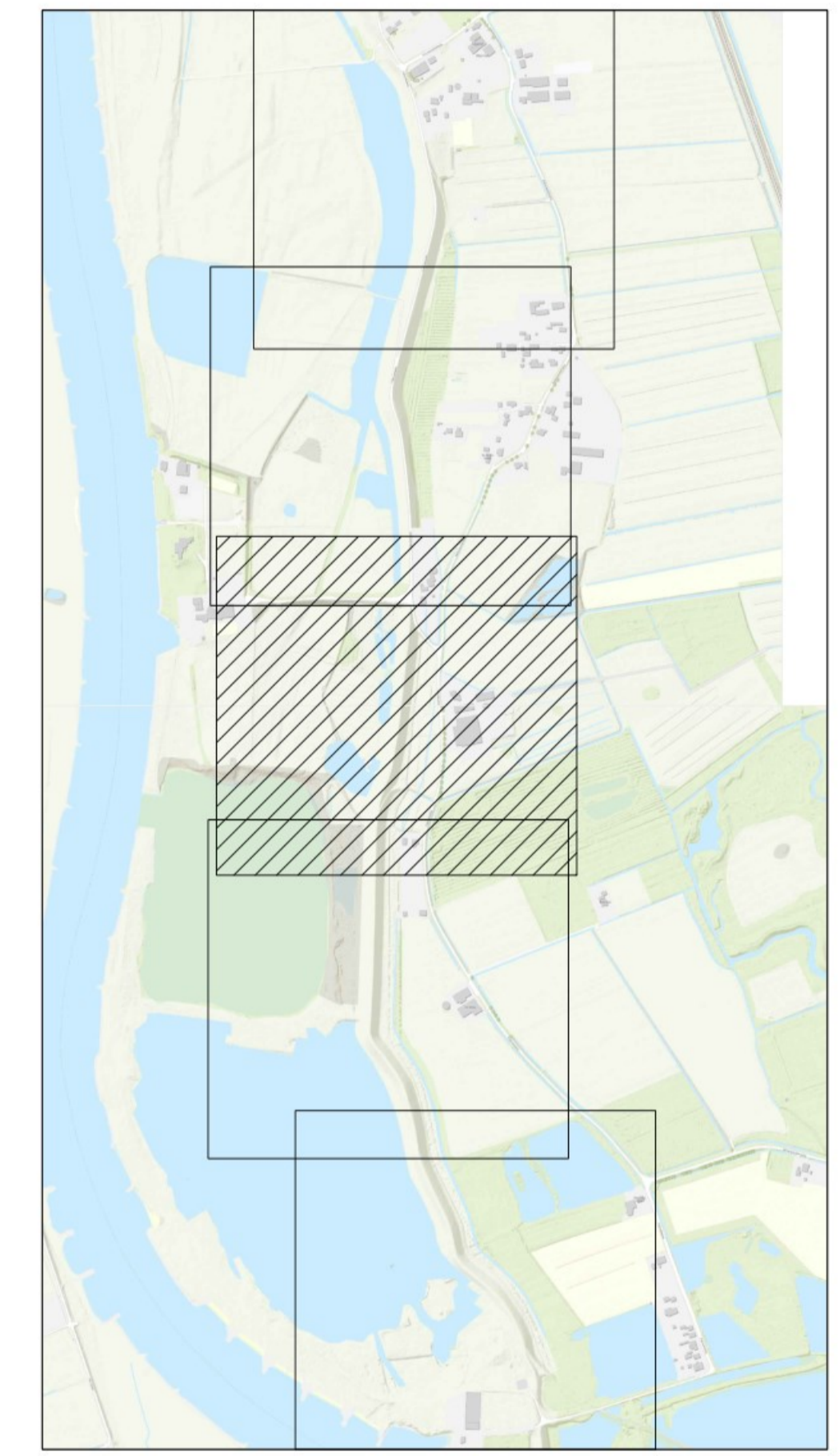

Definitief

OPMERKINGEN

1. Referentiestelsel Nederland RD/NAP
2. Maten in meters, tenzij anders vermeld
3. Peilmaten in meters t.o.v. NAP, tenzij anders vermeld

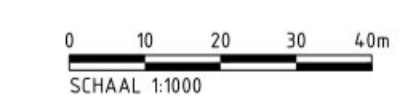

	De Klink Dokter Klinkerweg 1-7 8025 BR Zwolle	Telefoon 088-2331200 www.wdodeta.nl		
Project: IJsselwerken Zwolle - Olst				
Revisie Datum Getekend door Controle door Vrijgegeven door Omschrijving	10 14-03-2024 Dijkversterkingsontwerp bij Ontwerp Projectbesluit			Status: Definitief Fase: OntwerpProjectbesluit
Omschrijving: Plankaart Dijkmodule Midden-Noord 1 Overzicht	Besteknummer: -	Schaal: 1:1000	Formaat: A1 Blad: 03	
Tekeningsnummer: 20293-TEK-01065_CON-OP5-VO-MN1	Formaat: A1 Blad: 03	Wjz: 1.0 Aantal: 06	PNL_OLZ-PLAN.dwg	

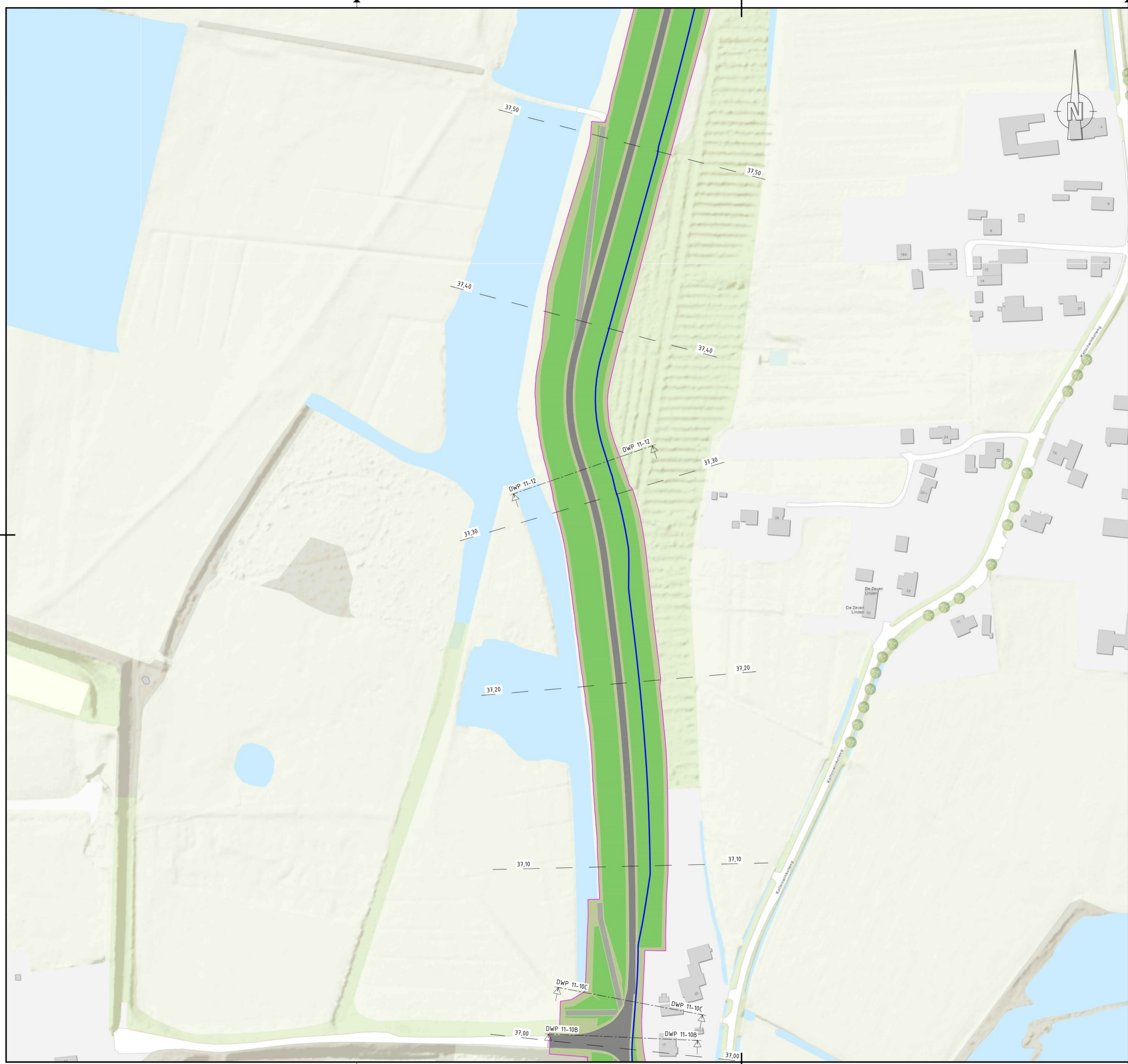

Legenda

- Bebouwing
- Berm
- Talud
- Kruin
- Halfverharding
- Steenbekleding
- Bestaande verharding
- Nieuwe verharding
- Bestaande watergang
- Nieuwe watergang
- Verticale pipingmaatregel
- Verticale stabiliteitsmaatregel
- Ruimtebeslag
- 21,50 Dijkmetring

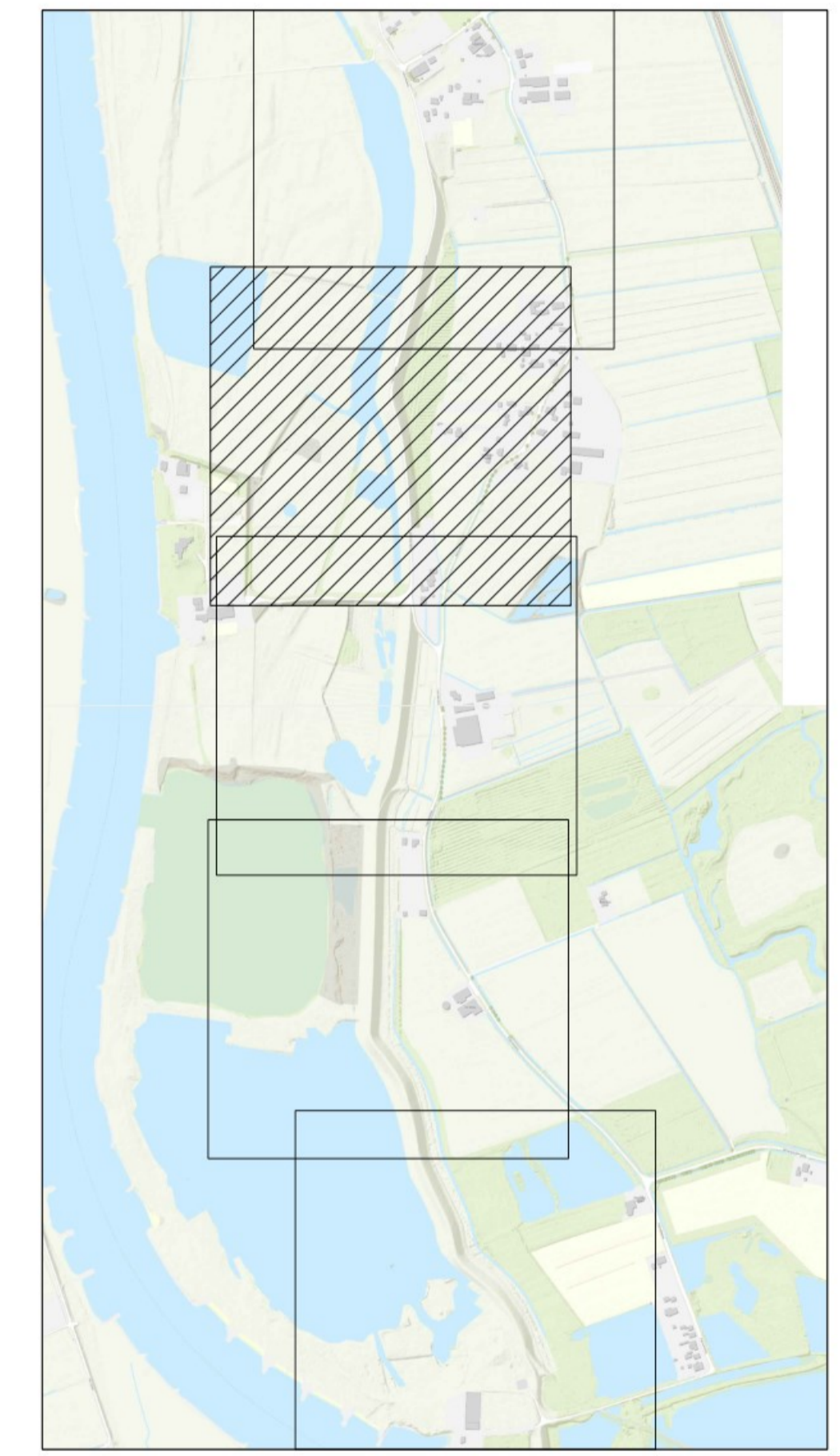

Definitief

OPMERKINGEN

1. Referentiestelsel Nederland RD/NAP
2. Maten in meters, tenzij anders vermeld
3. Peilmaten in meters t.o.v. NAP, tenzij anders vermeld

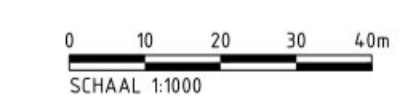

 IJSSELWERKEN zwolle — olst	De Klink Dokter Klinkertweg 1-7 8025 BR Zwolle	Telefoon 088-2331200 www.wdodeta.nl	 BOSKALIS
Project: IJsselwerken Zwolle - Olst			
Omschrijving: Plankaart Dijkmodule Midden-Noord 1		Status: Definitief	
Overzicht		Fase: Ontwerp	
Besteknummer: -	Schaal: 1:1000	Formaat: A1	Wjz: 1.0
Tekeningnummer: 20293-TEK-01065_CON-OP5-VO-MN1	Blad: 04	Aantal: 06	



Legenda

- Bebouwing
- Berm
- Talud
- Kruin
- Halfverharding
- Steenbekleding
- Bestaande verharding
- Nieuwe verharding
- Bestaande watergang
- Nieuwe watergang
- Verticale pipingmaatregel
- Verticale stabiliteitsmaatregel
- Ruimtebeslag
- 21,50 Dijkmetreering

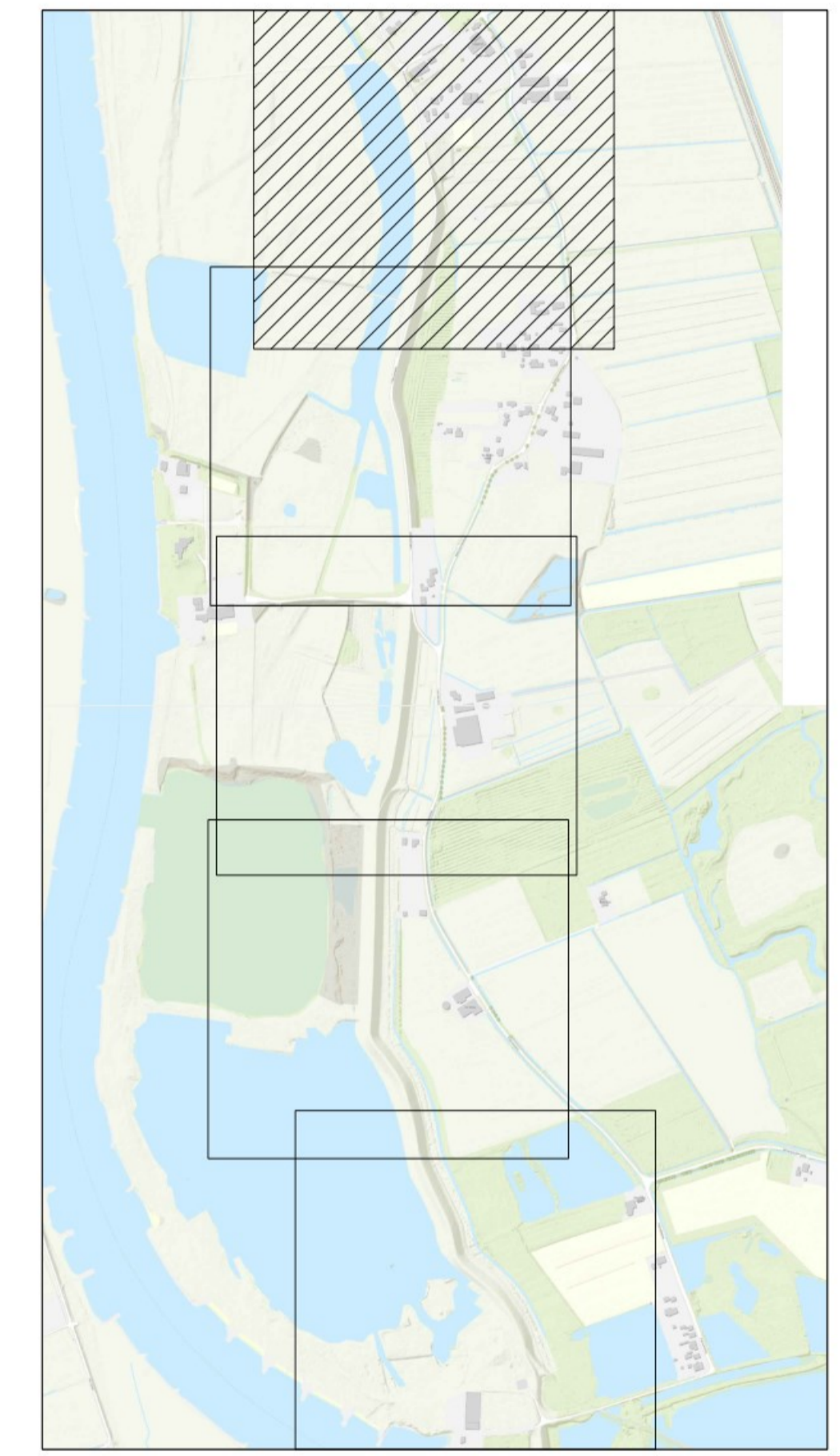

Definitief

OPMERKINGEN

1. Referentiestelsel Nederland RD/NAP
2. Maten in meters, tenzij anders vermeld
3. Peilmaten in meters t.o.v. NAP, tenzij anders vermeld

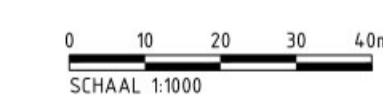

Revisie	Datum	Getekend door	Controle door	Vrijgegeven door	Omschrijving
10	16-03-2024				Dijkversterkingsontwerp bij Ontwerp Projectbesluit
<div style="display: inline-block; vertical-align: middle; margin-left: 10px;"> <p>IJSSSELWERKEN zwolle - olst</p> <p>De Klink Dokter Klinkertweg 1-7 8025 BR Zwolle</p> <p>Telefoon 088-2331200 www.wdodeta.nl</p> </div> <div style="display: inline-block; vertical-align: middle; margin-left: 10px;"> <p>Boskalis</p> <p>Projectgroep 1 Postbus 24 3720 LA Wageningen The Netherlands Tel. +31 (0)88 295 050 E-mail: info@boskalis.com www.boskalis.com/netherlands</p> </div>					
Project: IJsselwerken Zwolle - Olst					
Omschrijving: Plankaart Dijkmodule Midden-Noord 1 Overzicht					Status: Definitief
Besteknummer: -					Fase: OntwerpProjectbesluit
Tekeningsnummer: 20293-TEK-01065_CON-OP5-VO-MN1				Schaal: 1:1000	Formaat: A1 Wijz: 1.0
				Blad: 05	Aantal: 06

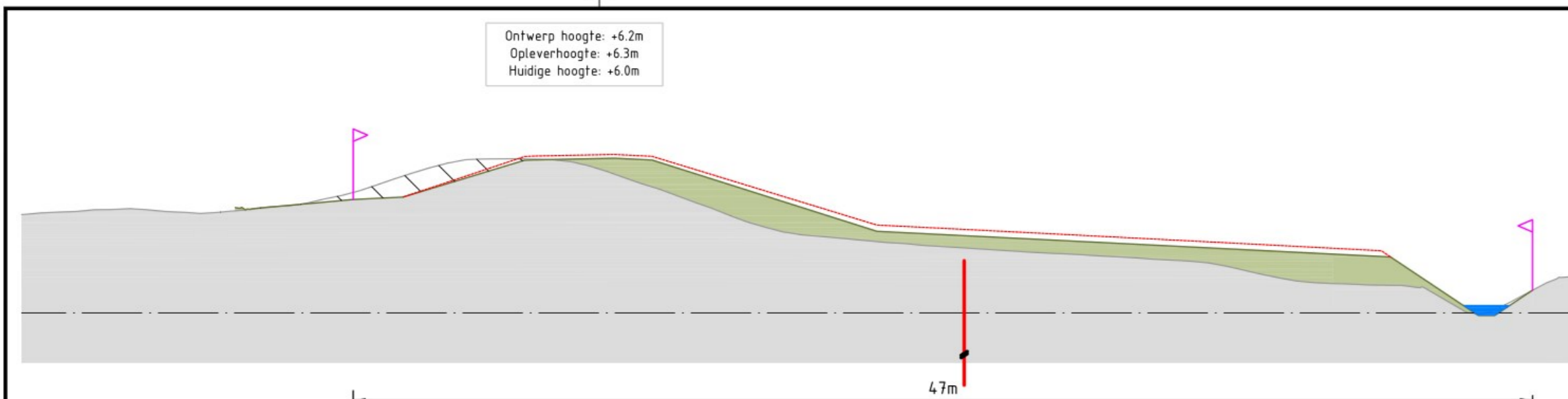

Midden-Noord 1
Dwarsprofiel DWP 11-3
Schaal 1:200

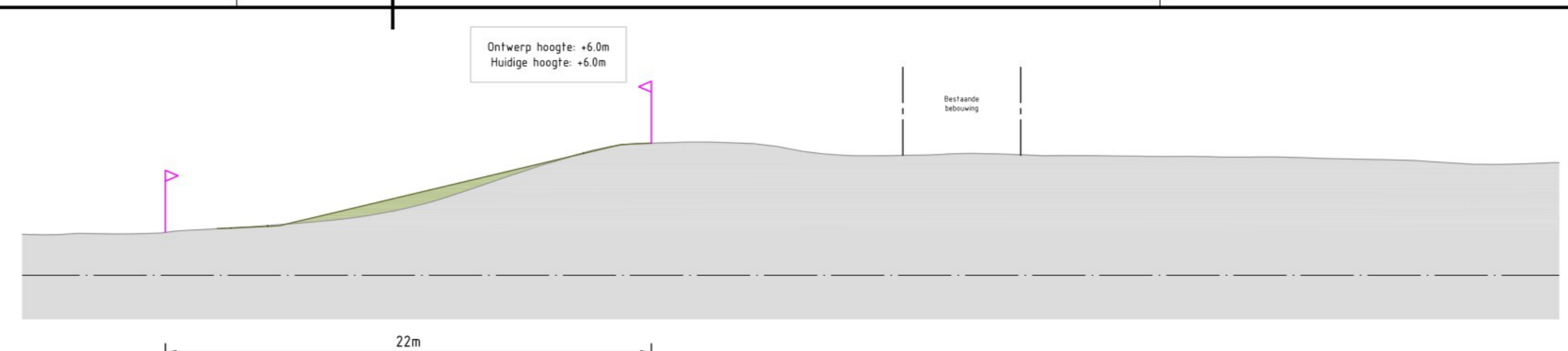

Midden-Noord 1
Dwarsprofiel DWP 11-15C
Schaal 1:200

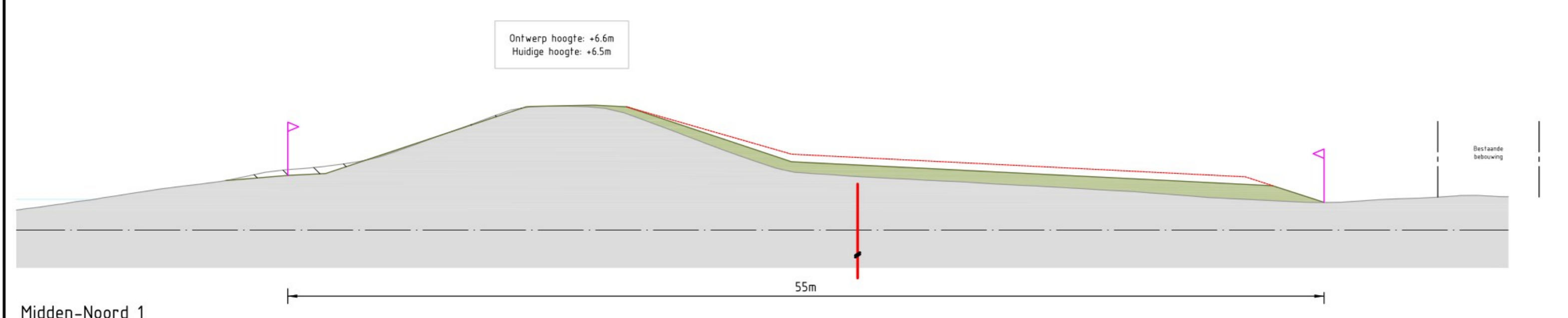

Midden-Noord 1
Dwarsprofiel DWP 11-7A
Schaal 1:200



Midden-Noord 1
Dwarsprofiel DWP 11-15E
Schaal 1:200

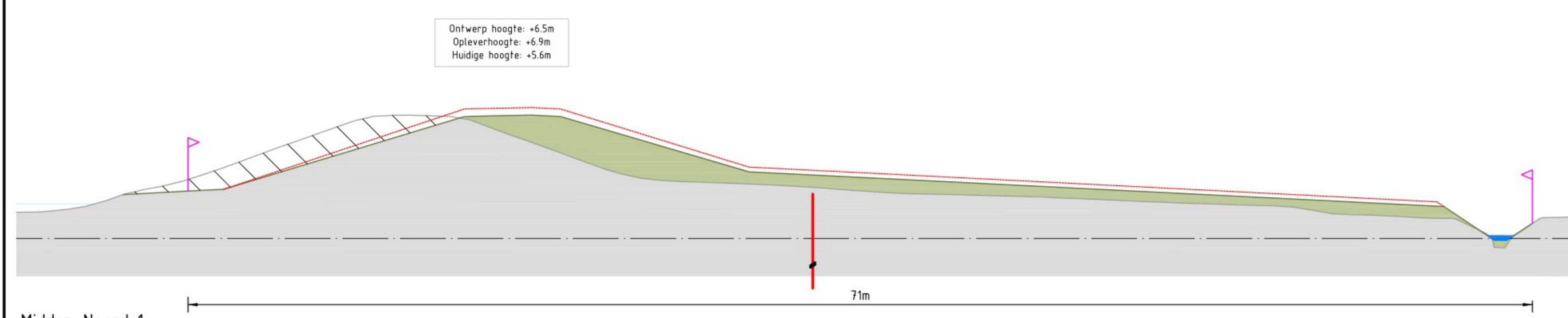

Midden-Noord 1
Dwarsprofiel DWP 11-9
Schaal 1:200

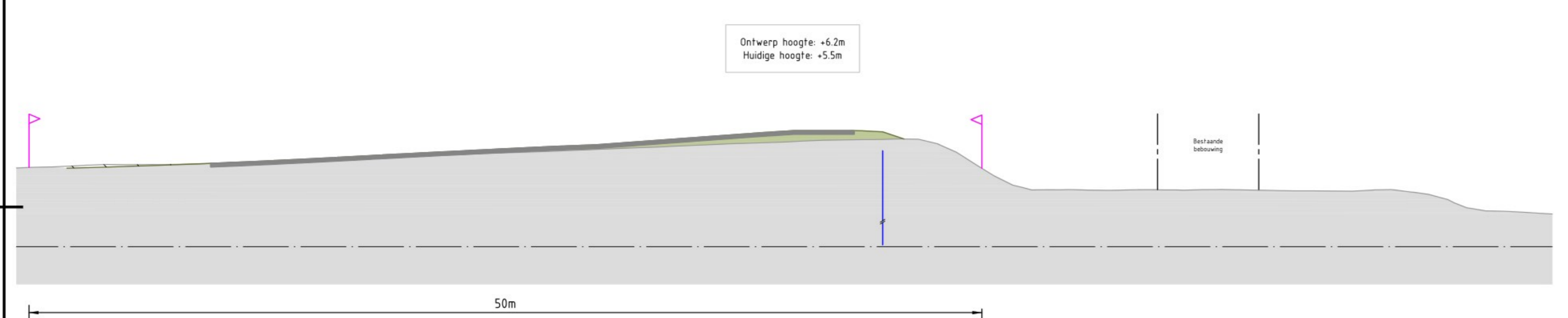

Midden-Noord 1
Dwarsprofiel DWP 11-10B
Schaal 1:200

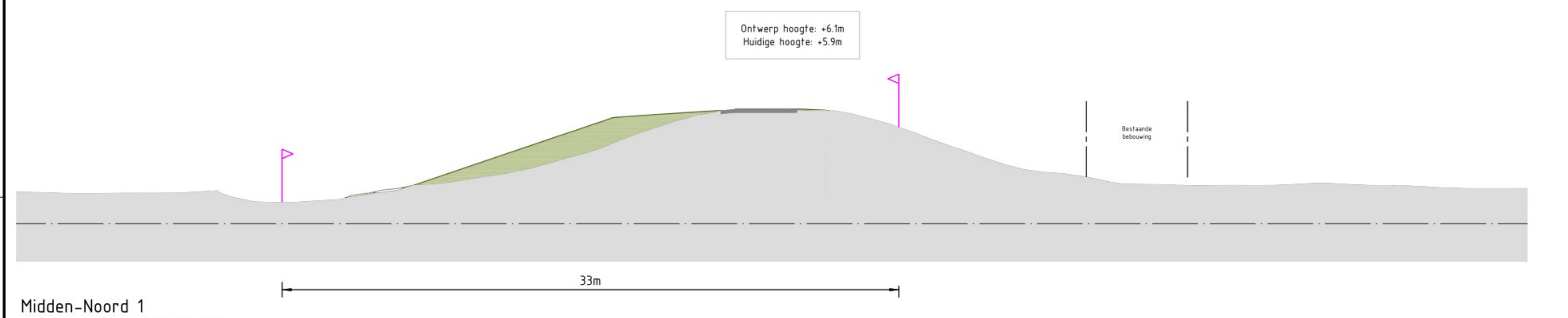

Midden-Noord 1
Dwarsprofiel DWP 11-10C
Schaal 1:200

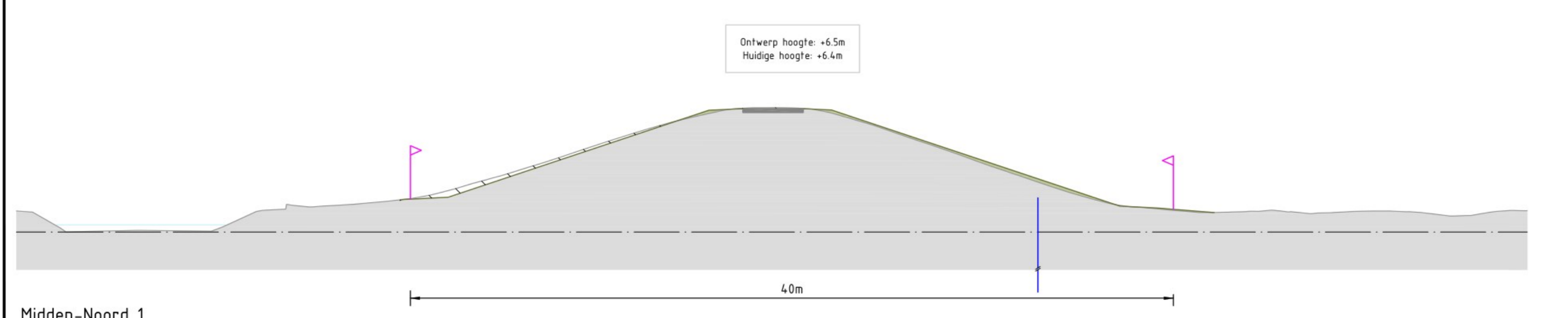

Midden-Noord 1
Dwarsprofiel DWP 11-12
Schaal 1:200

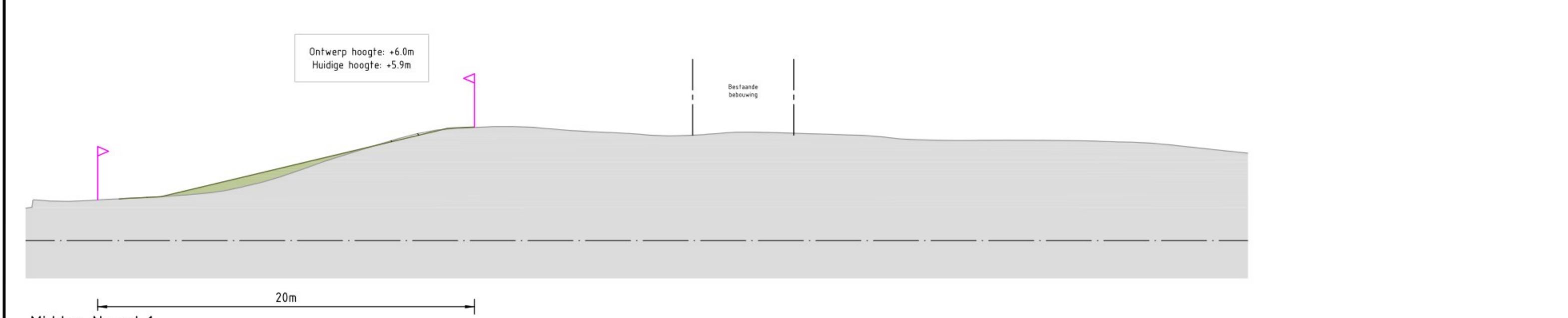

Midden-Noord 1
Dwarsprofiel DWP 11-15B
Schaal 1:200

- Legenda**
- Huidig profiel
 - Nieuw profiel dijkersterking
 - Nieuwe verharding
 - Steenbekleding
 - Bestaande watergang
 - Nieuwe watergang
 - Ontgraven huidig profiel
 - Aanlegprofiel
 - Verticale pipingmaatregel
 - Verticale stabiliteitsmaatregel
 - Ruimtebeslag



OPMERKINGEN

1. Referentieniveau Nederland RD/NAP
2. Meeten in meters, tenzij anders vermeld
3. Puntmeten in meters 10x NAP, foto's anders vermeld

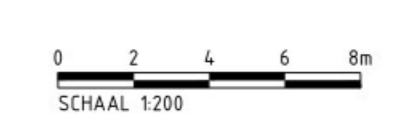

Definitief

Revisie	Datum	Gefabriceerd door	Controle door	Vrijgegeven door	Omschrijving
10	14-03-2025				Dijkersterkingsontwerp bij Ontwerp Projectbesluit
Project: IJsselwerken Zwolle - Oost					
Omschrijving	Plankaart	Dijkmodule Midden-Noord 1	Status: Definitief Fase: OntwerpProjectbesluit		
Bestandsnummer		Schaal	1:200	Formaat	A0
Tekeningnummer	20293-TEK-01065_CON-OPS-VO-MN1	Blad	06	Wsp	1.0
				Aantal	06

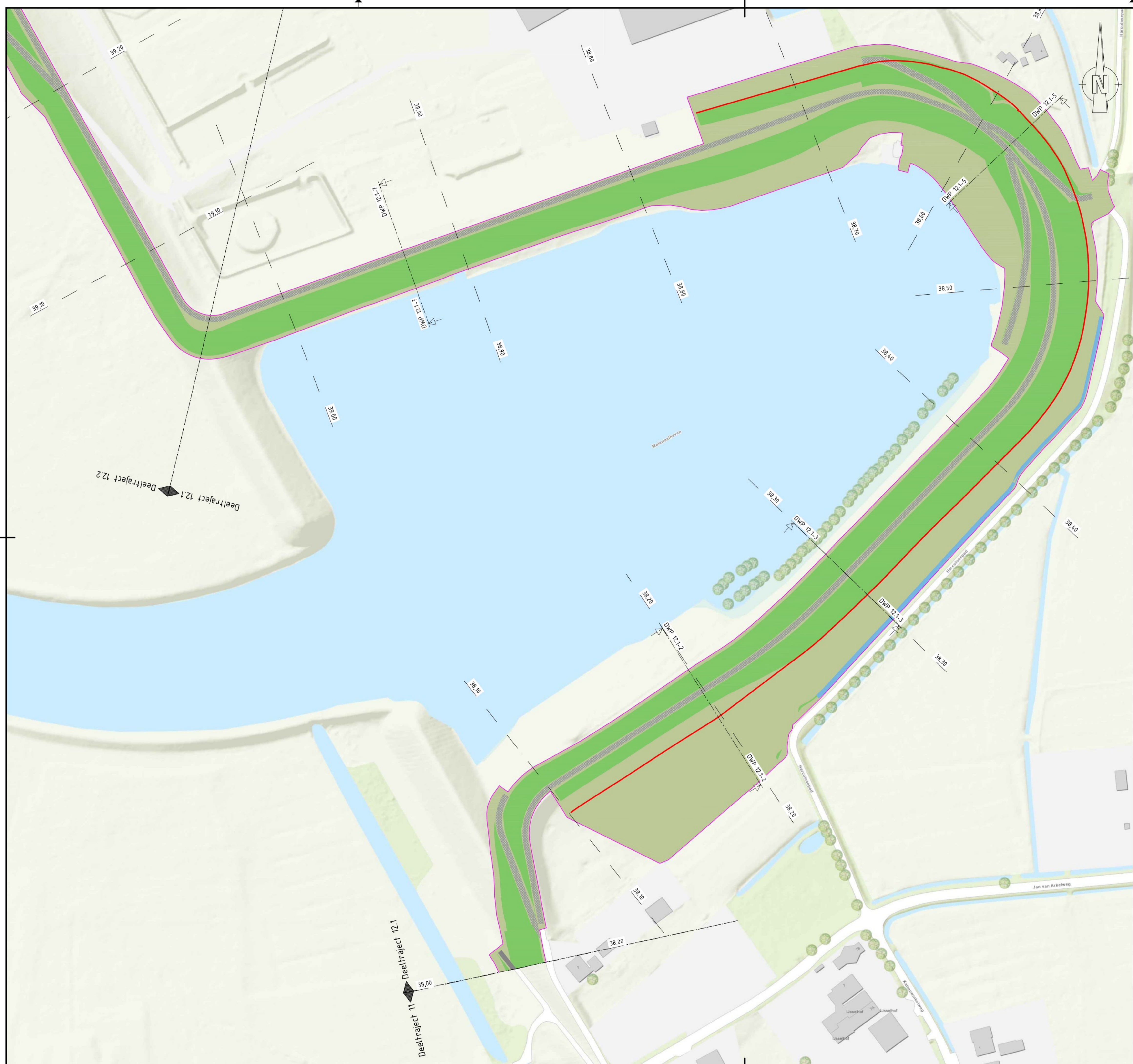

Legenda

- Bebouwing
- Berm
- Talud
- Kruin
- Halfverharding
- Steenbekleding
- Bestaande verharding
- Nieuwe verharding
- Bestaande watergang
- Nieuwe watergang
- Verticale pipingmaatregel
- Verticale stabiliteitsmaatregel
- Ruimtebeslag
- 21,50 Dijkmetreering

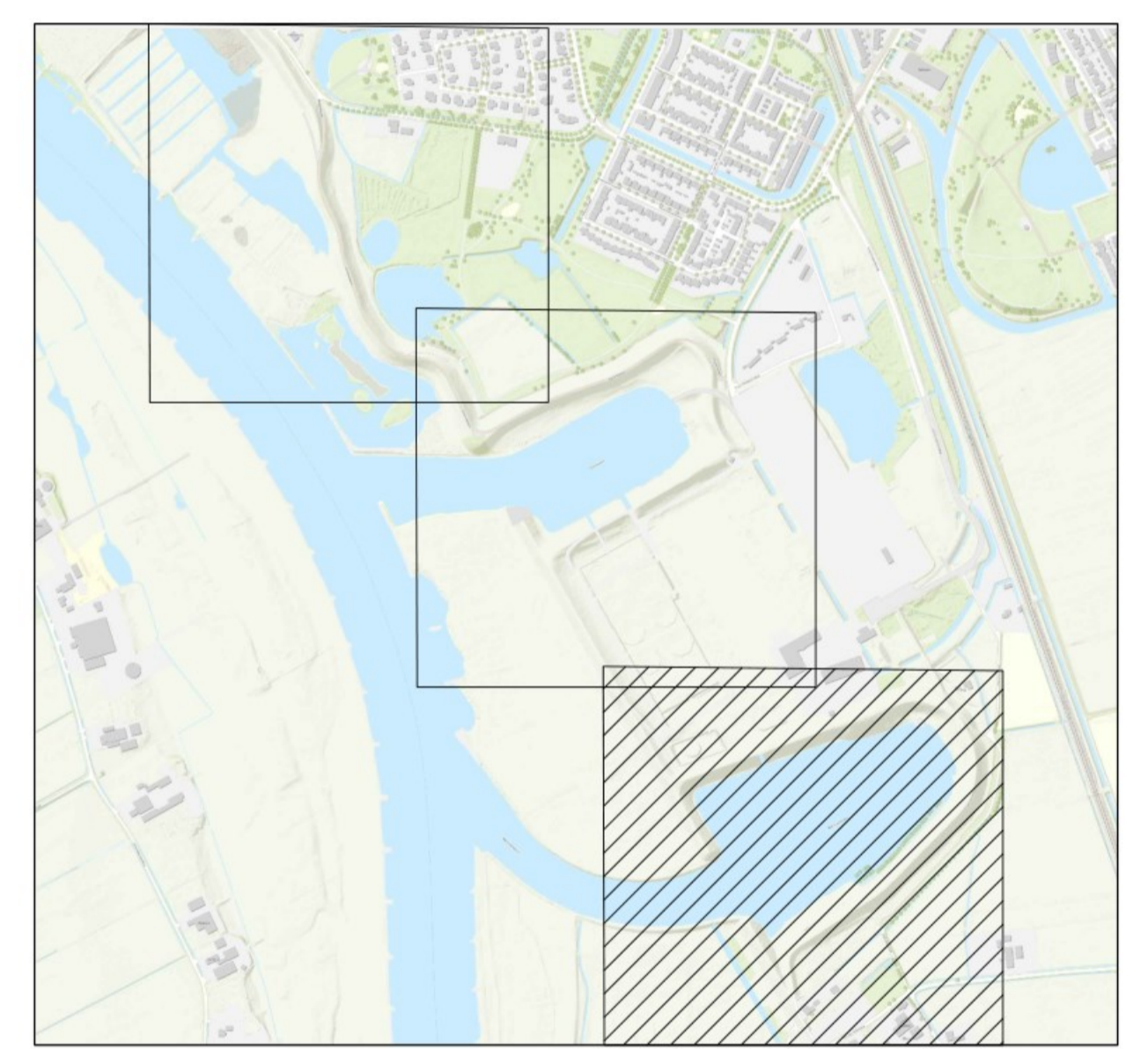

Definitief

OPMERKINGEN

1. Referentiestelsel Nederland RD/NAP
2. Maten in meters, tenzij anders vermeld
3. Peilmaten in meters t.o.v. NAP, tenzij anders vermeld



Revisie	Datum	Getekend door	Controle door	Vrijgegeven door	Dijkversterkingsontwerp behorend bij Ontwerp Projectbesluit
10	14-03-2024				
<div style="display: flex; justify-content: space-between; align-items: center;"> <div style="text-align: center;"> <p>IJSSELWERKEN zwolle — olst</p> </div> <div style="font-size: 6px;"> <p>De Klink Dokter Klinkertweg 1-7 8025 BR Zwolle</p> </div> <div style="font-size: 6px;"> <p>Telefoon 088-2331200 www.vdodelta.nl</p> </div> <div style="text-align: right;"> <p>Boskalis</p> </div> </div>					
<p>Project: IJsselwerken Zwolle - Olst</p>					
<p>Omschrijving: Plankaart Dijkmodule Midden-Noord 2 Overzicht</p>					<p>Status: Definitief</p> <p>Fase: OntwerpProjectbesluit</p>
<p>Besteknummer: -</p>				<p>Schaal: 1:1000</p>	<p>Formaat: A1 Wijz: 1.0</p>
<p>Tekeningnummer: 20293-TEK-01066_CON-OP5-VO-MN2</p>					<p>Blad: 01 Aantal: 05</p>

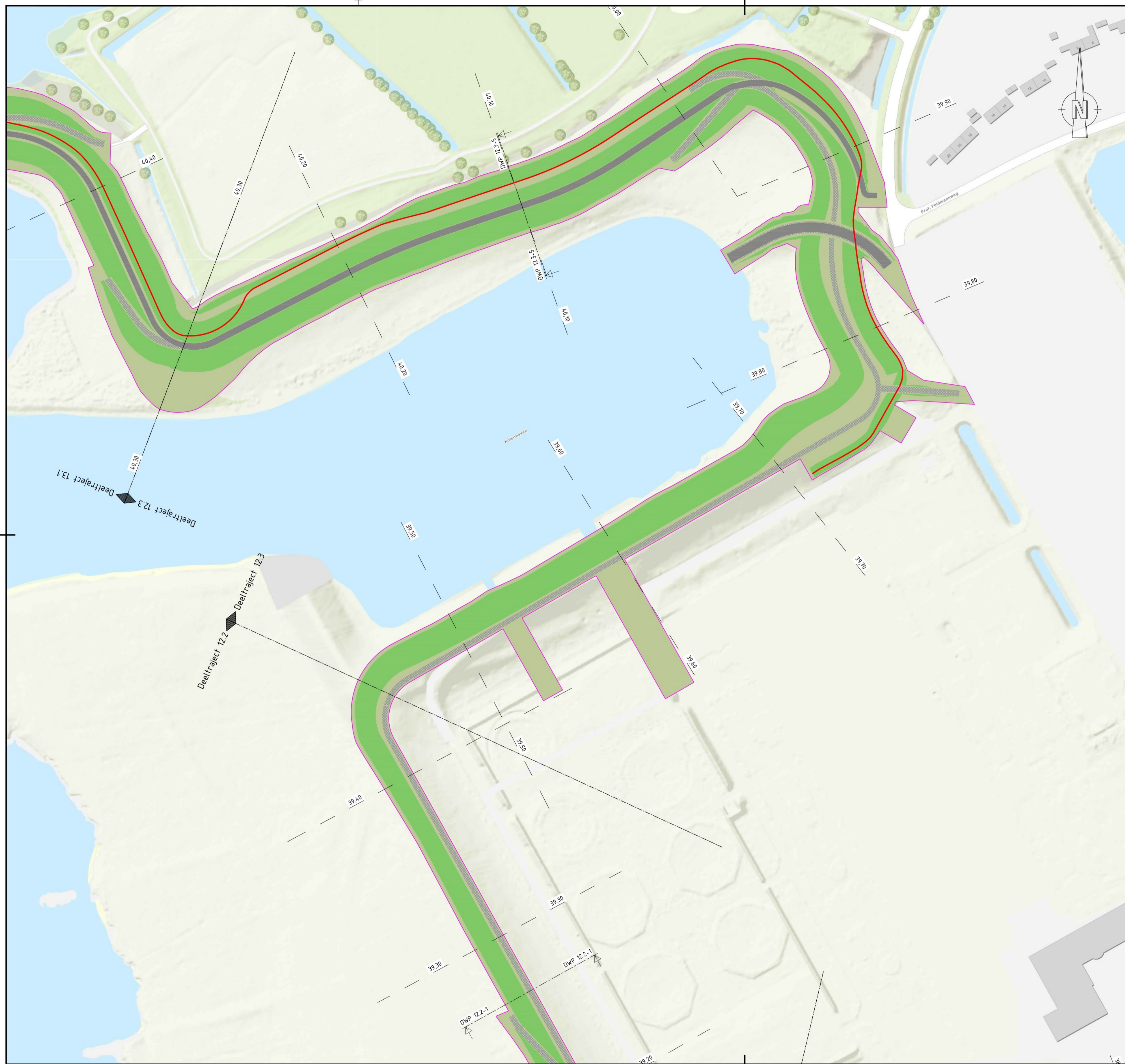

Legenda

- Bebouwing
- Berm
- Talud
- Kruin
- Halfverharding
- Steenbekleding
- Bestaande verharding
- Nieuwe verharding
- Bestaande watergang
- Nieuwe watergang
- Verticale pipingmaatregel
- Verticale stabiliteitsmaatregel
- Ruimtebeslag
- Dijkmetreering

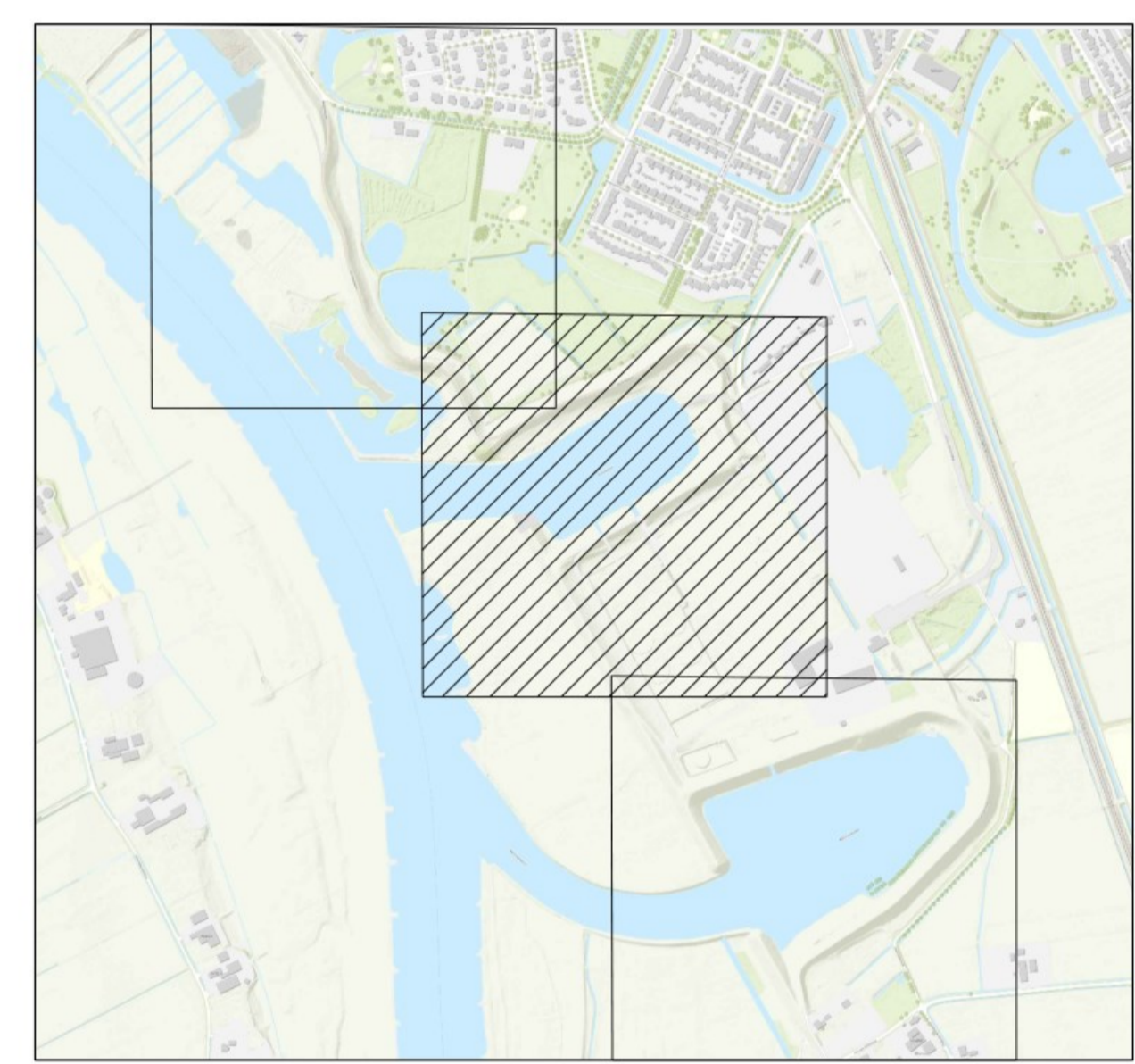

Definitief

OPMERKINGEN

1. Referentiestelsel Nederland RD/NAP
2. Maten in meters, tenzij anders vermeld
3. Peilmaten in meters t.o.v. NAP, tenzij anders vermeld

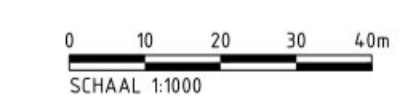

Revisie	Datum	Getekend door	Controle door	Vrijgegeven door	Omschrijving
10	14-03-2024				Dijkversterkingsontwerp behorend bij Ontwerp Projectbesluit



**IJSSSEL
WERKEN**
 zwolle — olst

De Klink
Dokter Klinkertweg 1-7
8025 BR Zwolle

Telefoon 088-2331200
www.wdodelf.nl



Boskalis

Project: IJsselwerken Zwolle - Olst		Status: Definitief	
Omschrijving: Plankaart Dijkmodule Midden-Noord 2		Fase: OntwerpProjectbesluit	
Besteknummer: -	Schaal: 1:1000	Formaat: A1	Wijz: 1.0
Tekeningnummer: 20293-TEK-01066_CON-OP5-VO-MN2	Blad: 02	Aantal: 05	



Legenda

- Bebouwing
- Berm
- Talud
- Kruin
- Halfverharding
- Steenbekleding
- Bestaande verharding
- Nieuwe verharding
- Bestaande watergang
- Nieuwe watergang
- Verticale pipingmaatregel
- Verticale stabiliteitsmaatregel
- Ruimtebeslag
- Dijkmetreering

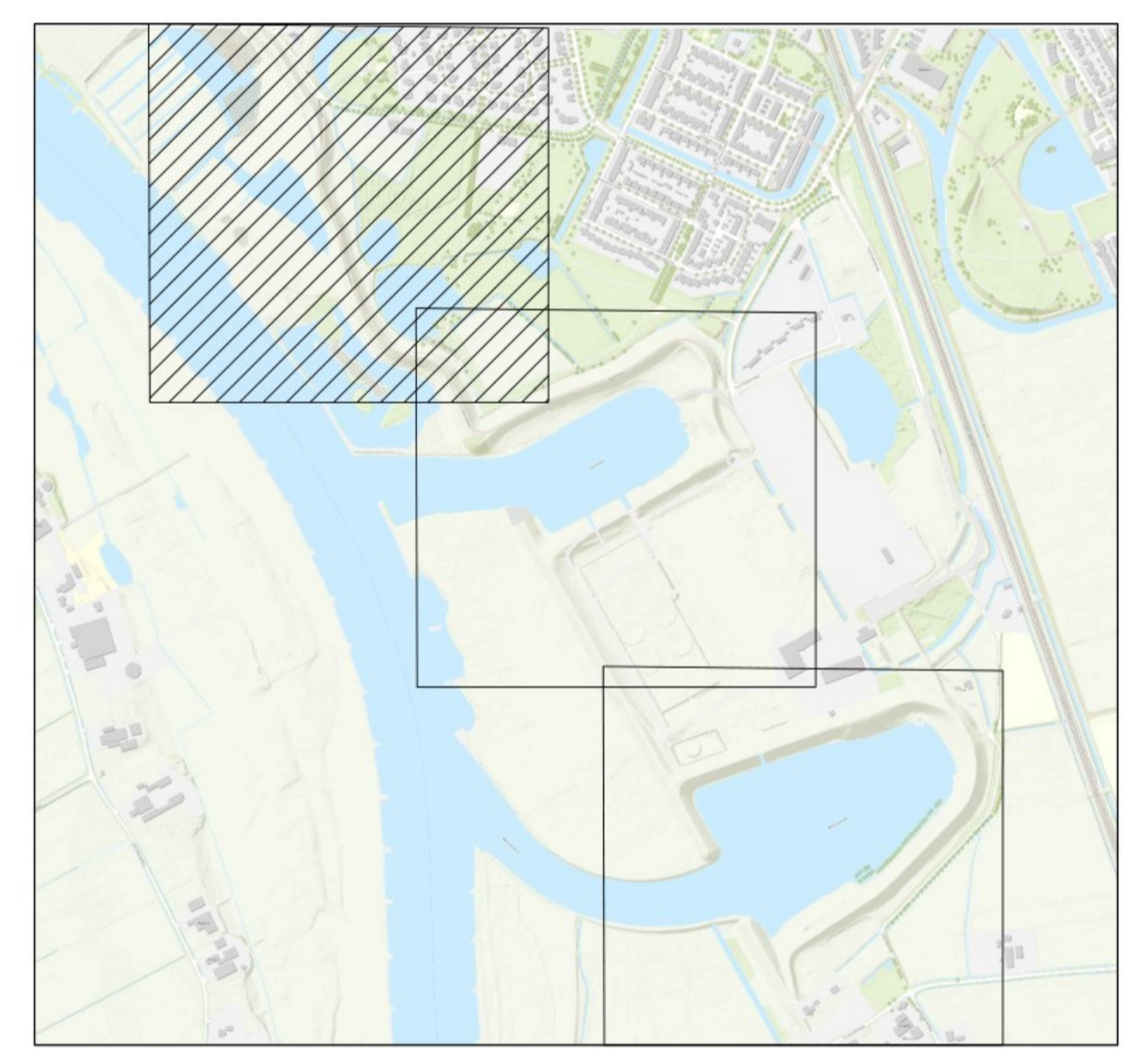

Definitief

OPMERKINGEN

1. Referentiestelsel Nederland RD/NAP
2. Maten in meters, tenzij anders vermeld
3. Peilmaten in meters t.o.v. NAP, tenzij anders vermeld



IJSSELWERKEN zwolle — olst	De Klink Dokter Klinkertweg 1-7 8025 BR Zwolle	Telefoon 088-2331200 www.vdodelta.nl	Boskalis Projectleider 2024 LK Papendrecht The Netherlands
Project: IJsselwerken Zwolle - Olst		Status: Definitief	
Omschrijving: Plankaart Dijkmodule Midden-Noord 2		Fase: OntwerpProjectbesluit	
Besteknummer: -	Schaal: 1:1000	Formaat: A1	Wijz: 1.0
Tekeningnummer: 20293-TEK-01066_CON-OP5-VO-MN2	Blad: 03	Aantal: 05	

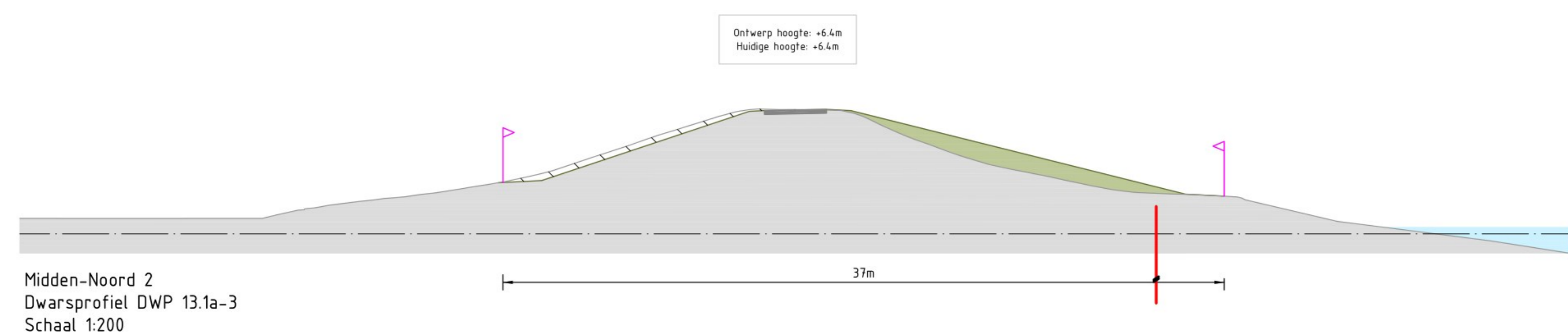
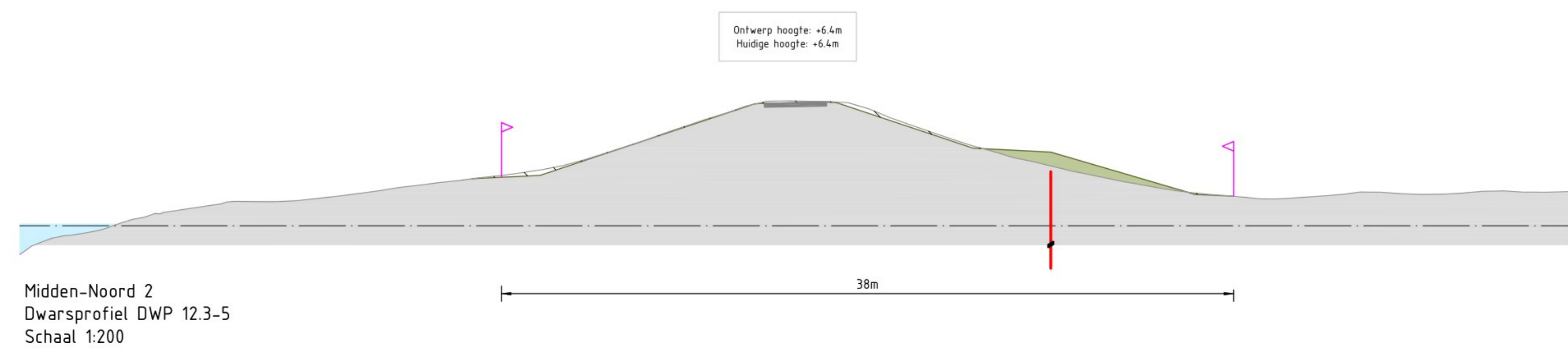
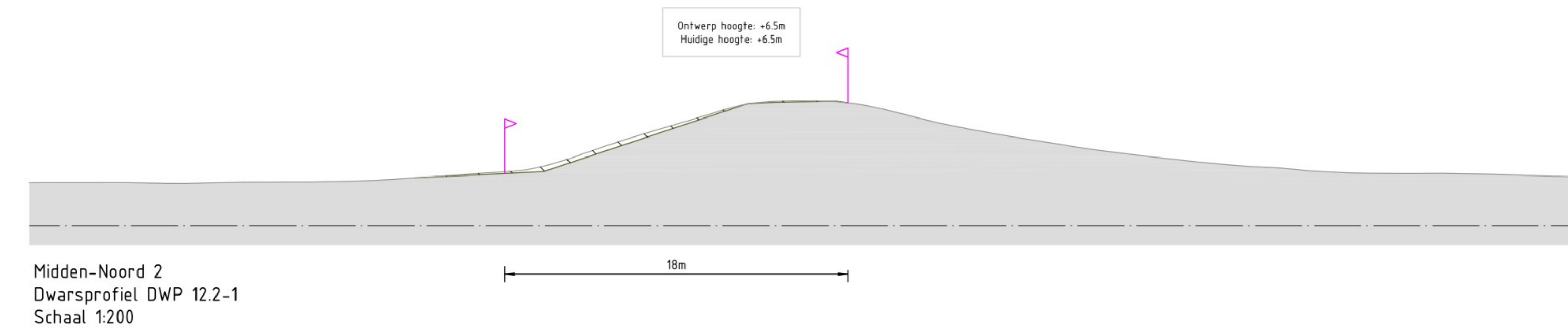
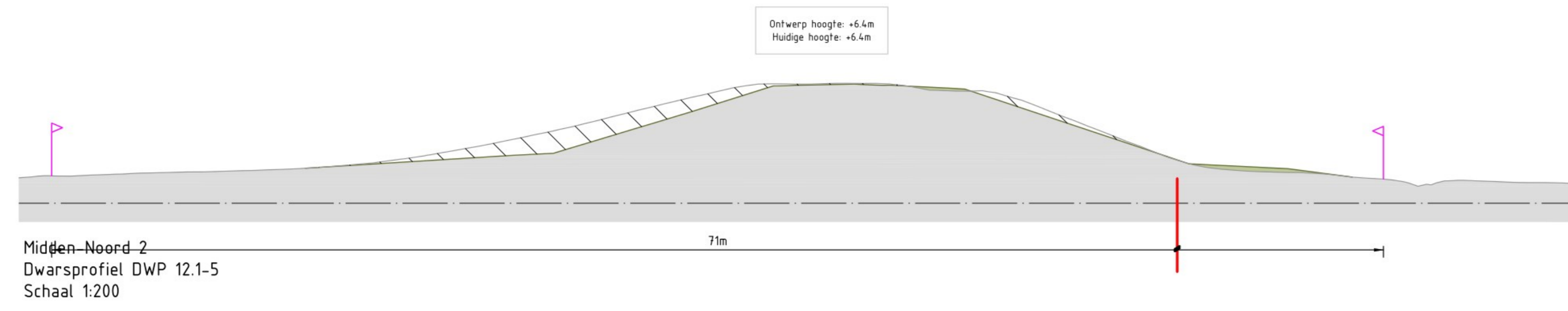
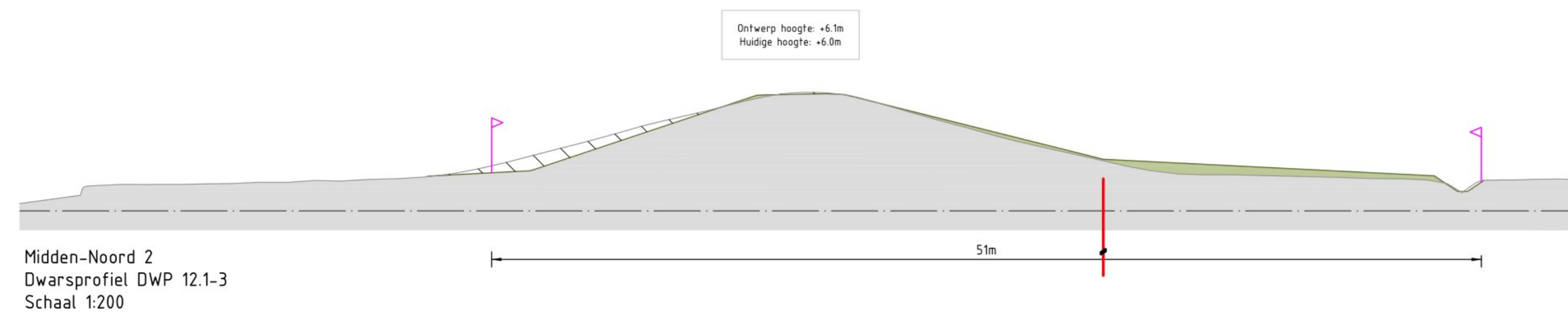
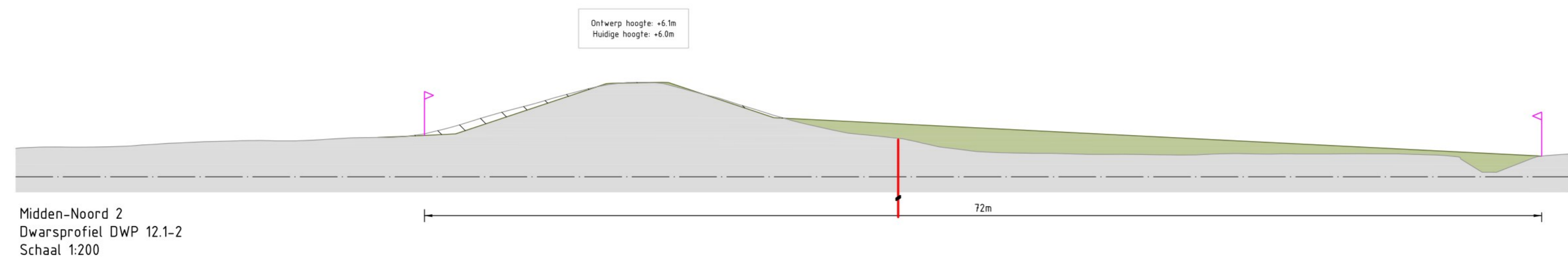

Legenda

- Huidig profiel
- Nieuw profiel dijkersterking
- Nieuwe verharding
- Steenbekleding
- Bestaande watergang
- Nieuwe watergang
- Ontgraven huidig profiel
- Aanlegprofiel
- Verticale pipingmaatregel
- Verticale stabiliteitsmaatregel
- Ruimtebeslag

...

OPMERKINGEN

1. Referentieniveau Nederland RD/NAP
2. Meeten in meters, tenzij anders vermeld
3. Puntmeten in meters 10x NAP, foto's anders vermeld

SCHAAL 1:200

10		14-03-2024	Getekend door: [Signature]	Controle door: [Signature]	Vrijgegeven door: [Signature]	Dijkersterkingsontwerp behorend bij Ontwerp Projectbesluit		
		De Kluis DiJKer Kluisweg 1-3 8203 BR Zwolle		Telefoon: 098-232020 www.watdef.nl				
Project	IJsselwerken Zwolle - Oost							
Omtegenwoordig	Plankaart	Dijkmodule Midden-Noord 2					Status	Definitief
Bestandsnummer	-					Schaal	1:200	
Tekeningnummer	20293-TEK-01066_CON-OPS-VO-MN2					Formaat	A0	
						Wp	1.0	
						Blad	04	
						Aantal	05	





Midden-Noord 2
Dwarsprofiel DWP 13.1a-4
Schaal 1:200



- Legenda**
-  Huidig profiel
 -  Nieuw profiel dijeversterking
 -  Nieuwe verharding
 -  Steenbekleding
 -  Bestaande watergang
 -  Nieuwe watergang
 -  Ontgraven huidig profiel
 -  Aanlegprofiel
 -  Verticale pipingmaatregel
 -  Verticale stabiliteitsmaatregel
 -  Ruimtebeslag

...

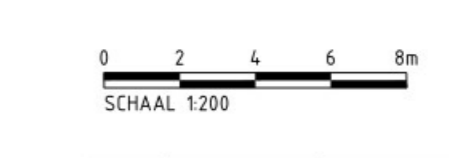
- OPMERKINGEN**
1. Referentieniveau Nederland RD/NAP
 2. Meeten in meters, tenzij anders vermeld
 3. Meetpunten in meters t.o.v. NAP, tenzij anders vermeld



Definitief

Revisie	1.0	14-03-2024	Gekeurd door	Controlle door	Vrijgegeven door	Ontwerp	Dijeversterking/versterking/versterking
				De Klank DiJKen Klinkerweg 1-3 8203 BR Zwolle Telefoon: 090-233200 www.waarde.nl			
Project IJsselwerken Zwolle - Oost		Status Definitief		Fase OntwerpProjectbesluit			
Omschrijving Plankaart Dijkmodule Midden-Noord 2 Dwarsprofielen		Schaal 1:200		Formaat A0		Wp 1.0	
Tekeningnummer 20293-TEK-01066_CON-OPS-VO-MN2		Blad 05		Aantal 05		Plan 05	



- Legenda**
- Bebouwing
 - Berm
 - Talud
 - Kruin
 - Halfverharding
 - Steenbekleding
 - Bestaande verharding
 - Nieuwe verharding
 - Bestaande watergang
 - Nieuwe watergang
 - Verticale pipingmaatregel
 - Verticale stabiliteitsmaatregel
 - Ruimtebeslag
 - 21,50 Dijkmetreering

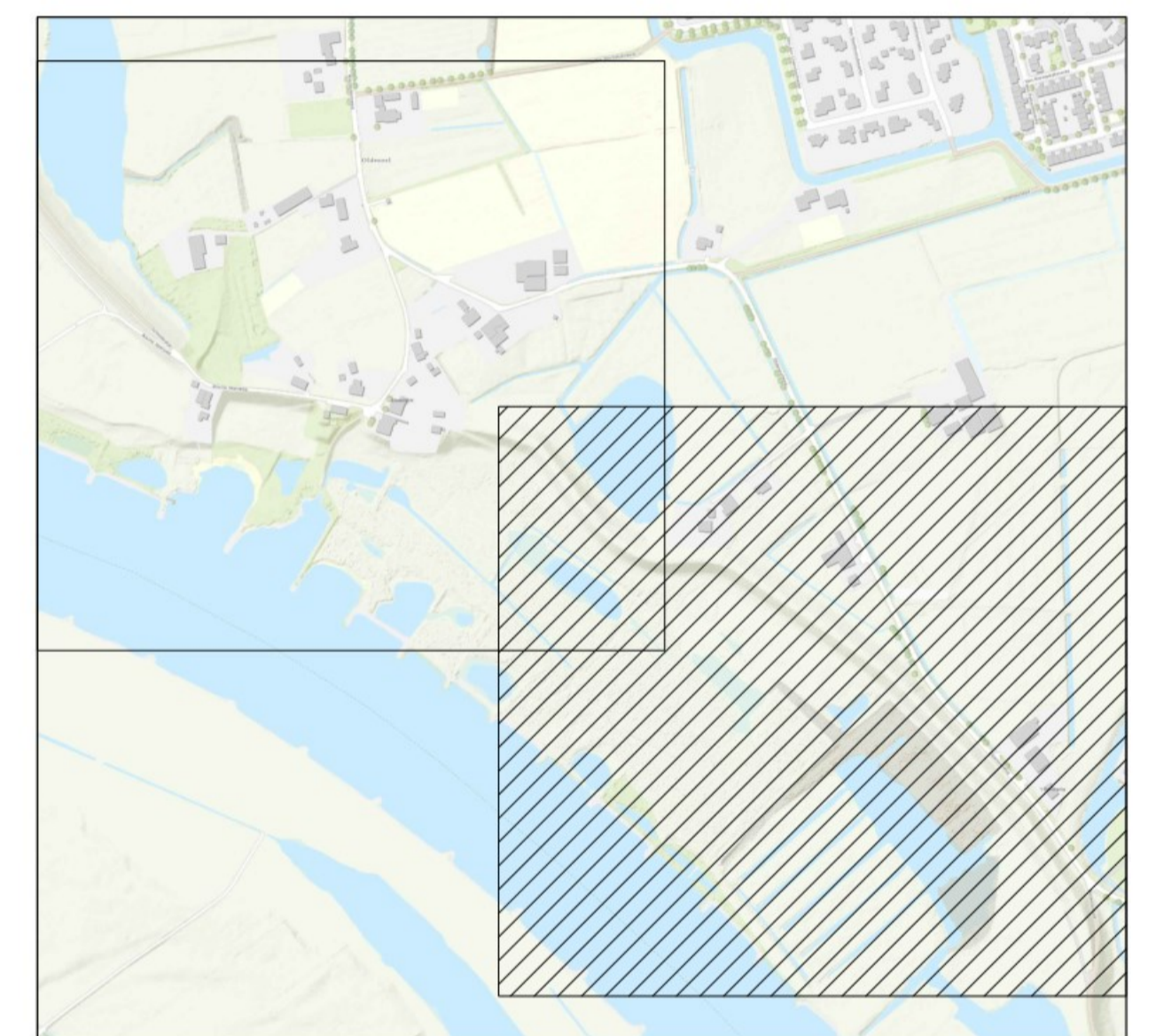

Definitief

OPMERKINGEN

1. Referentiestelsel Nederland RD/NAP
2. Maten in meters, tenzij anders vermeld
3. Peilmaten in meters t.o.v. NAP, tenzij anders vermeld



<p>IJSSELWERKEN zwolle — olst</p>	<p>De Klink Dokter Klinkertweg 1-7 8025 BR Zwolle</p>	<p>Telefoon 088-2331200 www.vdodelf.nl</p>	<p>BOSKALIS</p>
<p>Project: IJsselwerken Zwolle - Olst</p>			
<p>Omschrijving: Plankaart Dijkmodule Midden-Noord 3 Overzicht</p>		<p>Status: Definitief Fase: OntwerpProjectbesluit</p>	
<p>Besteknummer: -</p>		<p>Schaal: 1:1000</p>	
<p>Tekeningnummer: 20293-TEK-01067_CON-OP5-VO-MN3</p>		<p>Formaat: A1 Wjz: 1.0 Blad: 01 Aantal: 03</p>	

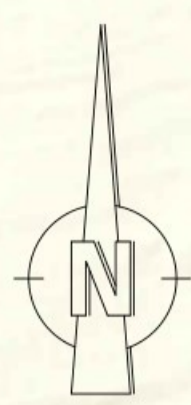

Legenda

- Bebouwing
- Berm
- Talud
- Krui
- Halfverharding
- Steenbekleding
- Bestaande verharding
- Nieuwe verharding
- Bestaande watergang
- Nieuwe watergang
- Verticale pipingmaatregel
- Verticale stabiliteitsmaatregel
- Ruimtebeslag
- 21,50 Dijkmetreering

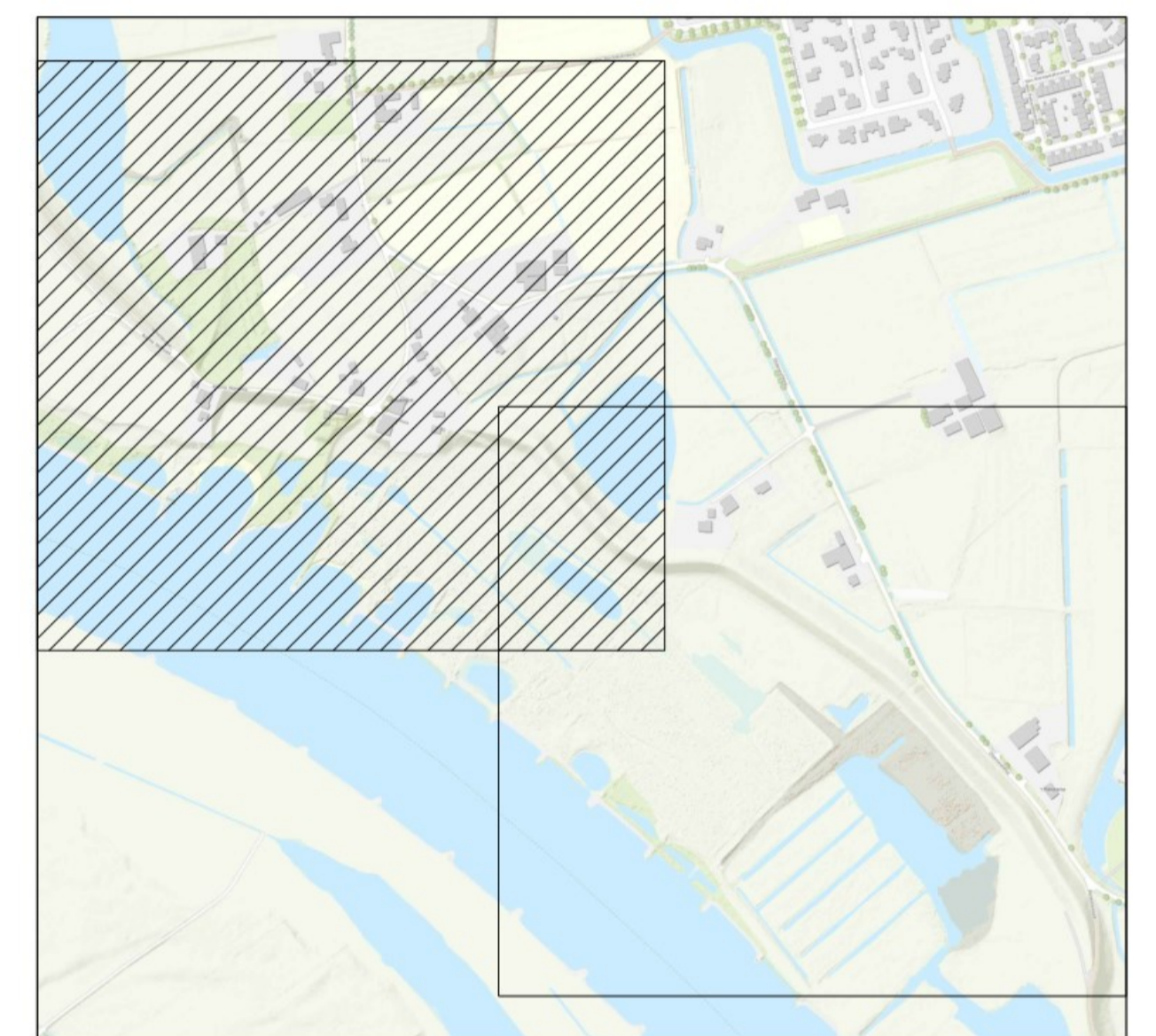

Definitief

OPMERKINGEN

1. Referentiestelsel Nederland RD/NAP
2. Maten in meters, tenzij anders vermeld
3. Peilmaten in meters t.o.v. NAP, tenzij anders vermeld

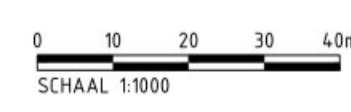

Revisie	Datum	Getekend door	Controle door	Vrijgegeven door	Omschrijving
10	16-03-2024				Dijkversterkingsontwerp behorend bij Ontwerp Projectbesluit
		IJSSELWERKEN zwolle — olst		De Klink Dokter Klinkertweg 1-7 8025 BR Zwolle	
		Telefoon 088-2331200 www.vdodelta.nl		Boskalis Projectleider 1924 LK Papendrecht The Netherlands	
Project: IJsselwerken Zwolle - Olst					
Omschrijving: Plankaart Dijkmodule Midden-Noord 3 Overzicht					Status: Definitief
Besteknummer: -					Fase: OntwerpProjectbesluit
Tekeningsnummer: 20293-TEK-01067_CON-OP5-VO-MN3				Schaal: 1:1000	Formaat: A1 Wijz: 1.0
				Blad: 02	Aantal: 03

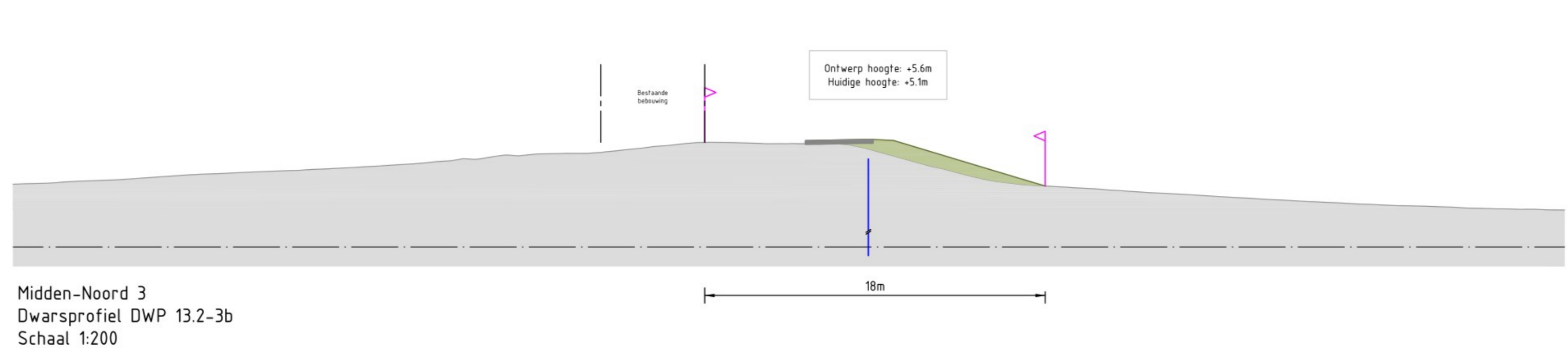
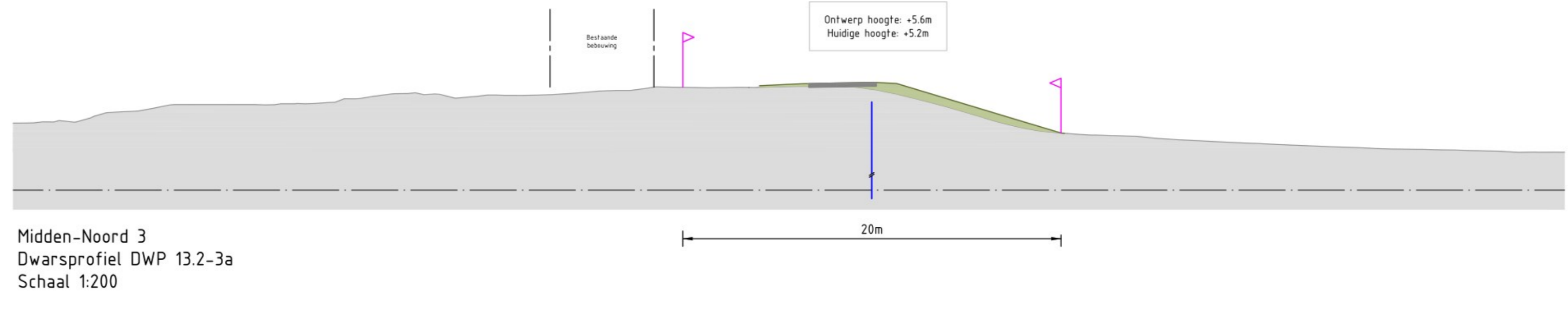
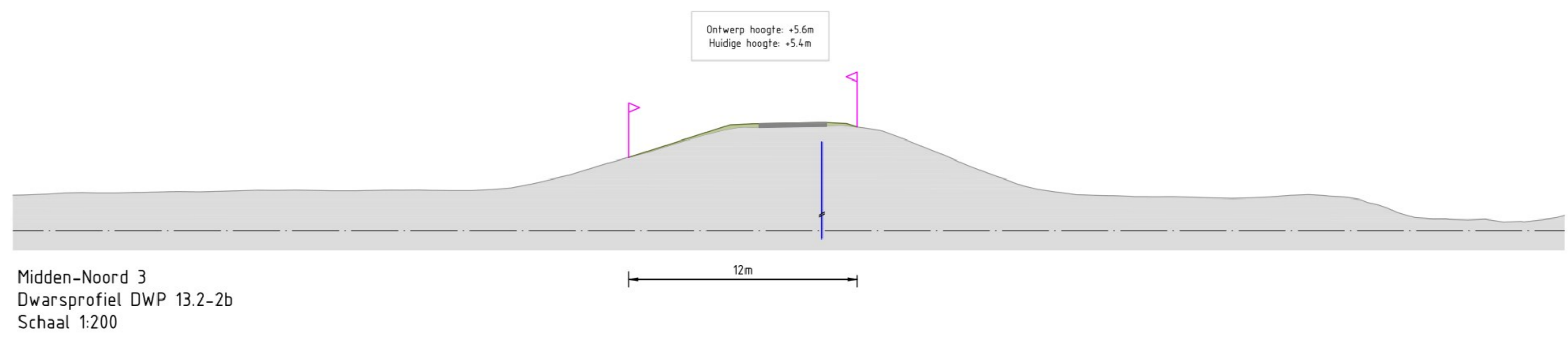
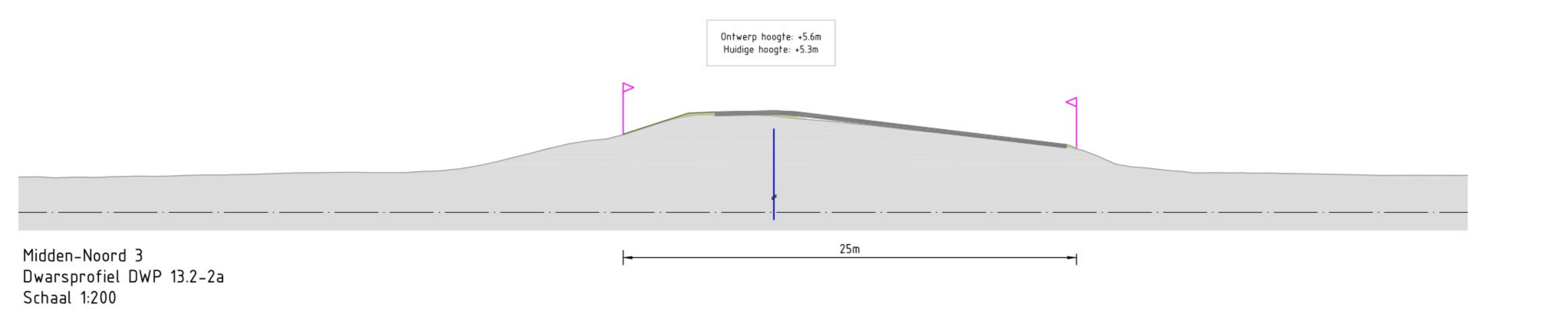
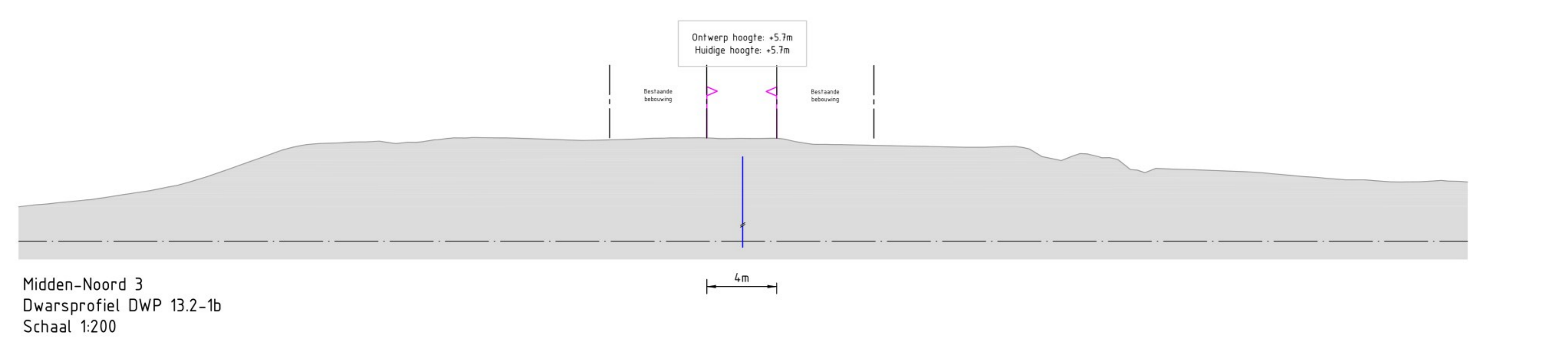
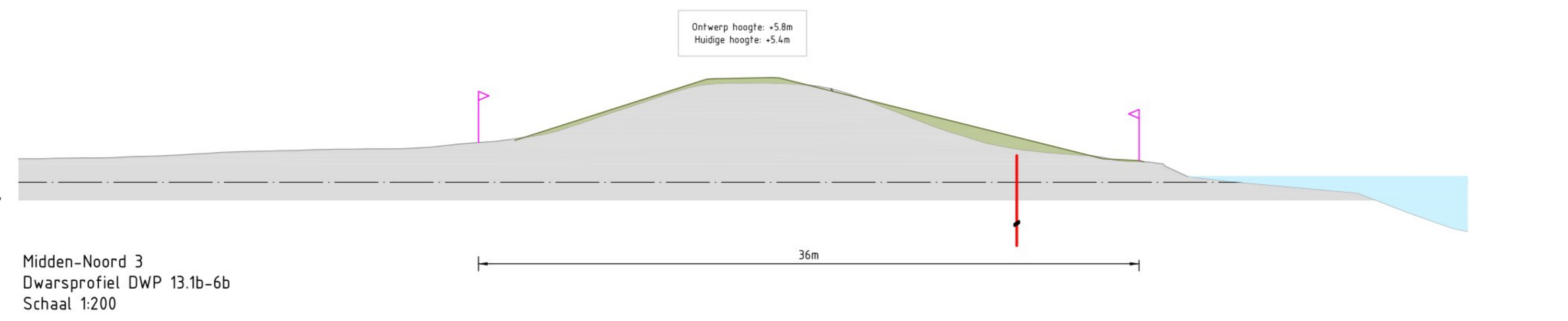
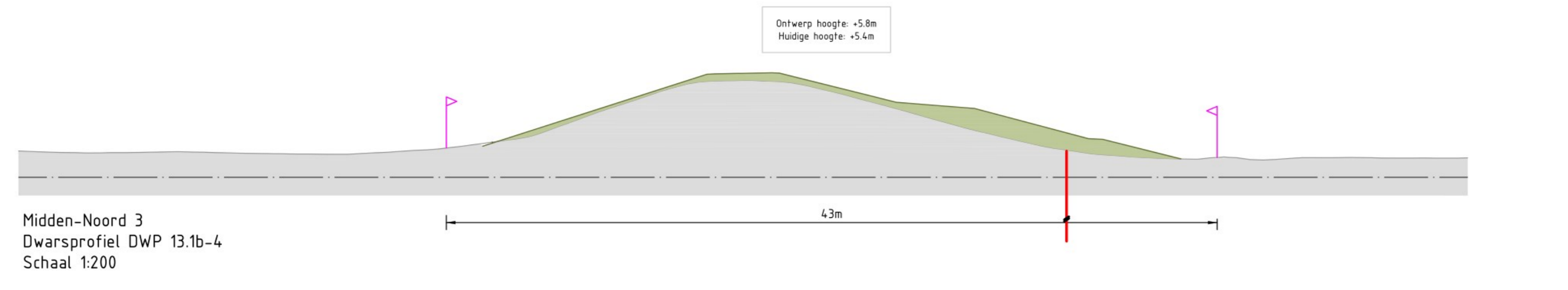
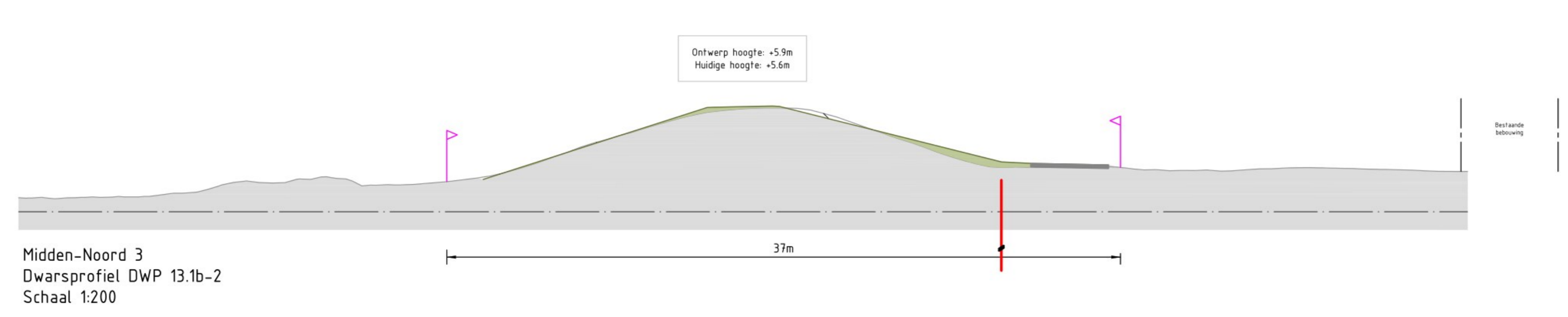

- Legenda**
- Huidig profiel
 - Nieuw profiel dijkersterking
 - Nieuwe verharding
 - Steenbekleding
 - Bestaande watergang
 - Nieuwe watergang
 - Ontgraven huidig profiel
 - Aanlegprofiel
 - Verticale pipingmaatregel
 - Verticale stabiliteitsmaatregel
 - Ruimtebeslag



OPMERKINGEN

- Referentiehoofstede Nederland RD/NAP
- Plan in meters, tenzij anders vermeld
- Peilmaten in meters 1.0+ NAP, tenzij anders vermeld

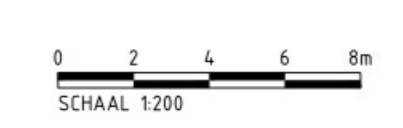

Definitief

Revisie	1	14-03-2024	Getekend door	Controle door	Vrijgegeven door	Ontwerp Projectbesluit	
IJsselwerken Zwolle - Oost							
Project	IJsselwerken Zwolle - Oost					Status	Definitief
Plaats	Dijkmodule Midden-Noord 3					Ontwerp	OntwerpProjectbesluit
Bestandsnummer	-					Formaat	A1
Tekeningnummer	20293-TEK-01067_CON-OPS-VO-MN3					Schaal	1:200
						Wsp	1.0
						Blad	03
						Aantal	03



Legenda

- Beboewing
- Berm
- Talud
- Kruin
- Halfverharding
- Steenbekleding
- Bestaande verharding
- Nieuwe verharding
- Bestaande watergang
- Nieuwe watergang
- Verticale pipingmaatregel
- Verticale stabiliteitsmaatregel
- Ruimtebestag
- 21,50 Dijkmetreering

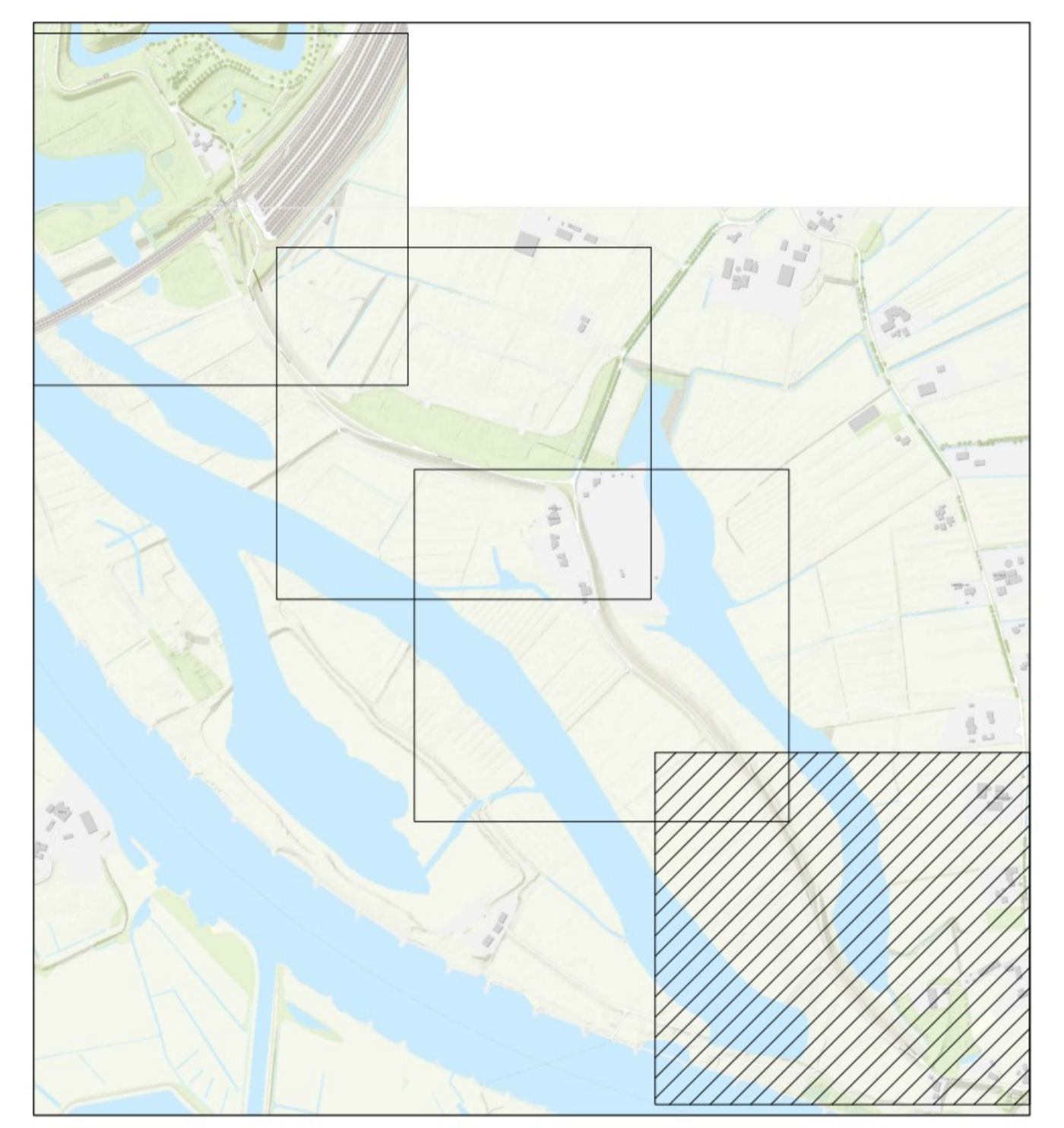

Definitief

OPMERKINGEN

1. Referentiestelsel Nederland RD/NAP
2. Maten in meters, tenzij anders vermeld
3. Peilmaten in meters t.o.v. NAP, tenzij anders vermeld

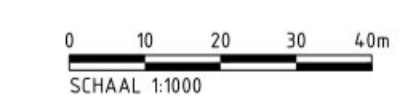

Revisie	Datum	Getekend door	Controle door	Vrijgegeven door	Dijkversterkingsontwerp behorend bij Ontwerp Projectbesluit
10	16-03-2024				
		IJSSELWERKEN zwolle — olst		Boskalis	
		De Klink Dokter Klinkertweg 1-7 8025 BR Zwolle		Telefoon 088-2331200 www.wdodeta.nl	
Project: IJsselwerken Zwolle - Olst					
Omschrijving: Plankaart Dijkmodule Noord 1 Overzicht					Status: Definitief
Besteknummer: -					Fase: OntwerpProjectbesluit
Tekeningnummer: 20293-TEK-01068_CON-OP5-VO-N01				Schaal: 1:1000	Formaat: A1 Wijz: 1.0 Blad: 01 Aantal: 05

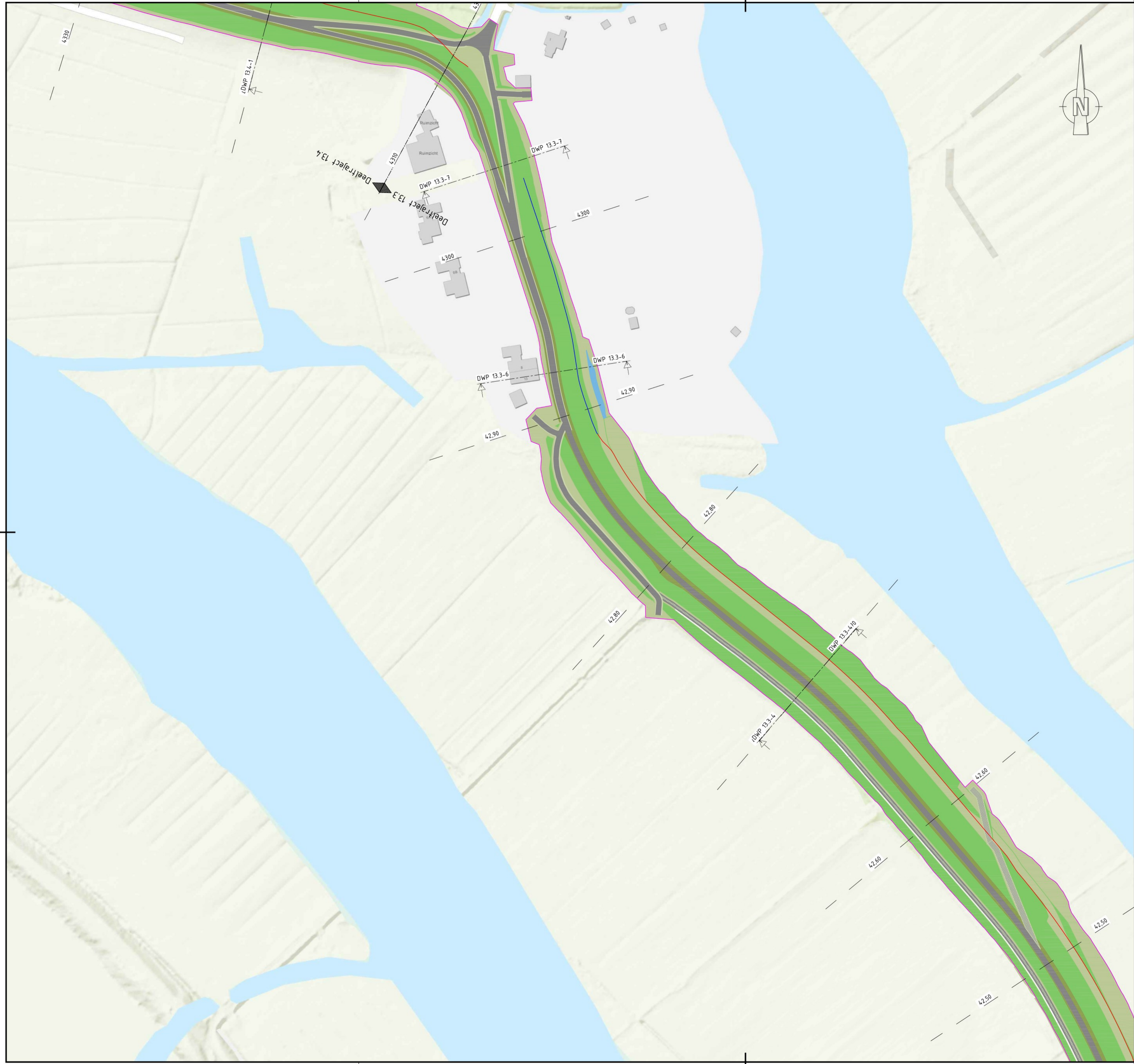

Legenda

- Bebouwing
- Berm
- Talud
- Kruin
- Steenbekleding
- Bestaande verharding
- Nieuwe verharding
- Bestaande watergang
- Nieuwe watergang
- Verticale pipingmaatregel
- Verticale stabiliteitsmaatregel
- Ruimtebestag
- 21,50 Dijkmetreering

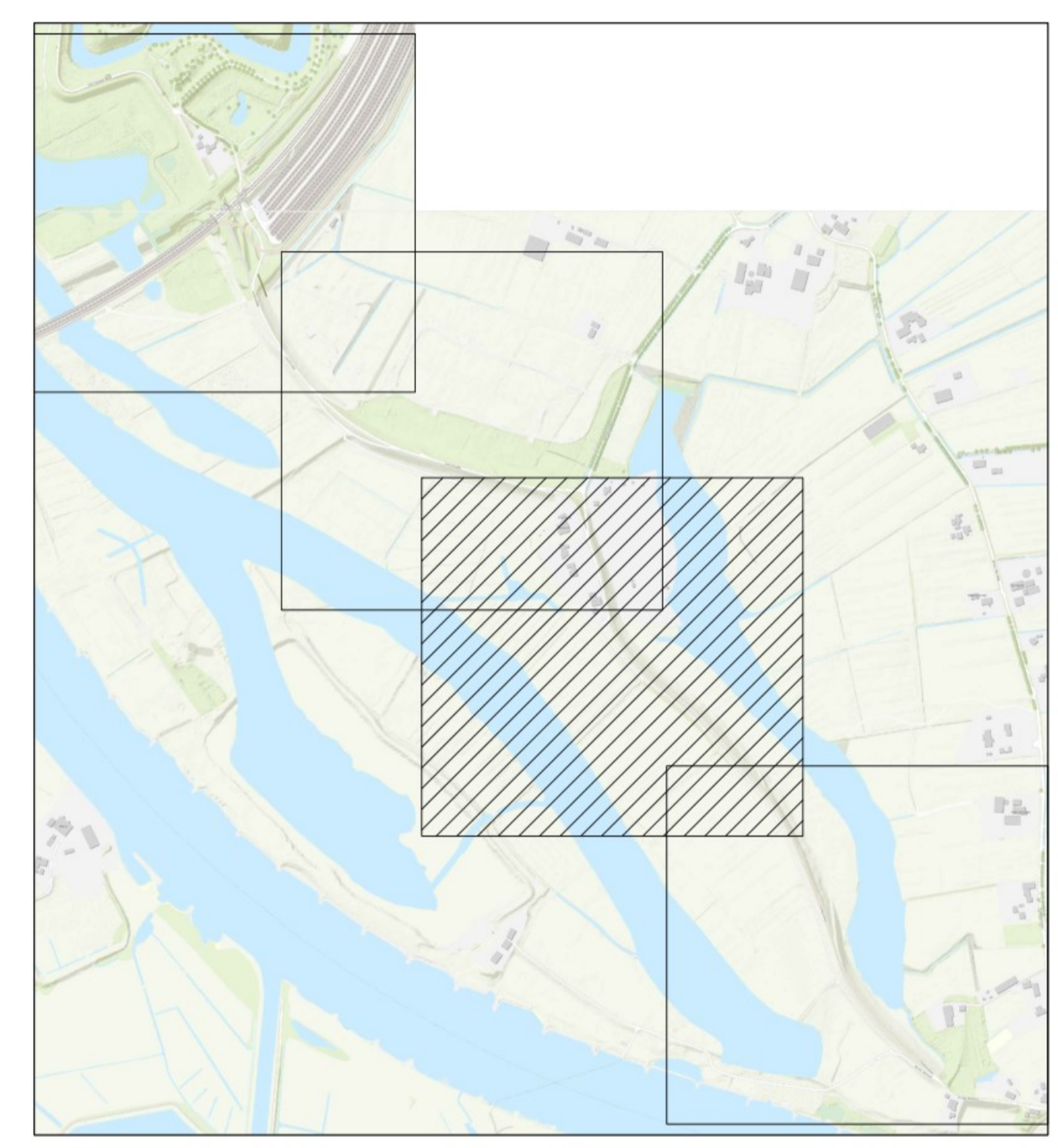

OPMERKINGEN

1. Referentiestelsel Nederland RD/NAP
2. Maten in meters, tenzij anders vermeld
3. Peilmaten in meters t.o.v. NAP, tenzij anders vermeld

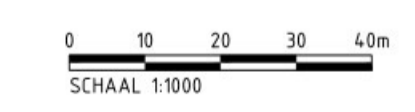

Definitief

IJSSELWERKEN zwolle — olst		De Klink Dokter Klinkertweg 1-7 8025 BR Zwolle		Telefoon 088-2331200 www.wdodelf.nl		Boskalis <small>Projecten in 1200+ Landbouw 1000+ Waterbouw 1000+ Infrastructuur</small>	
Project: IJsselwerken Zwolle - Olst							
Omschrijving: Plankaart Dijkmodule Noord 1 Overzicht				Status: Definitief Fase: OntwerpProjectbesluit			
Besteknummer: -				Schaal: 1:1000		Formaat: A1 Wjz: 1.0	
Tekeningnummer: 20293-TEK-01068_CON-OP5-VO-N01				Blad: 02		Aantal: 05	



Legenda

- Bebouwing
- Berm
- Talud
- Kruin
- Halfverharding
- Steenbekleding
- Bestaande verharding
- Nieuwe verharding
- Bestaande watergang
- Nieuwe watergang
- Verticale pipemaatregel
- Verticale stabiliteitsmaatregel
- Ruimtebestag
- 21,50 Dijkmetreering

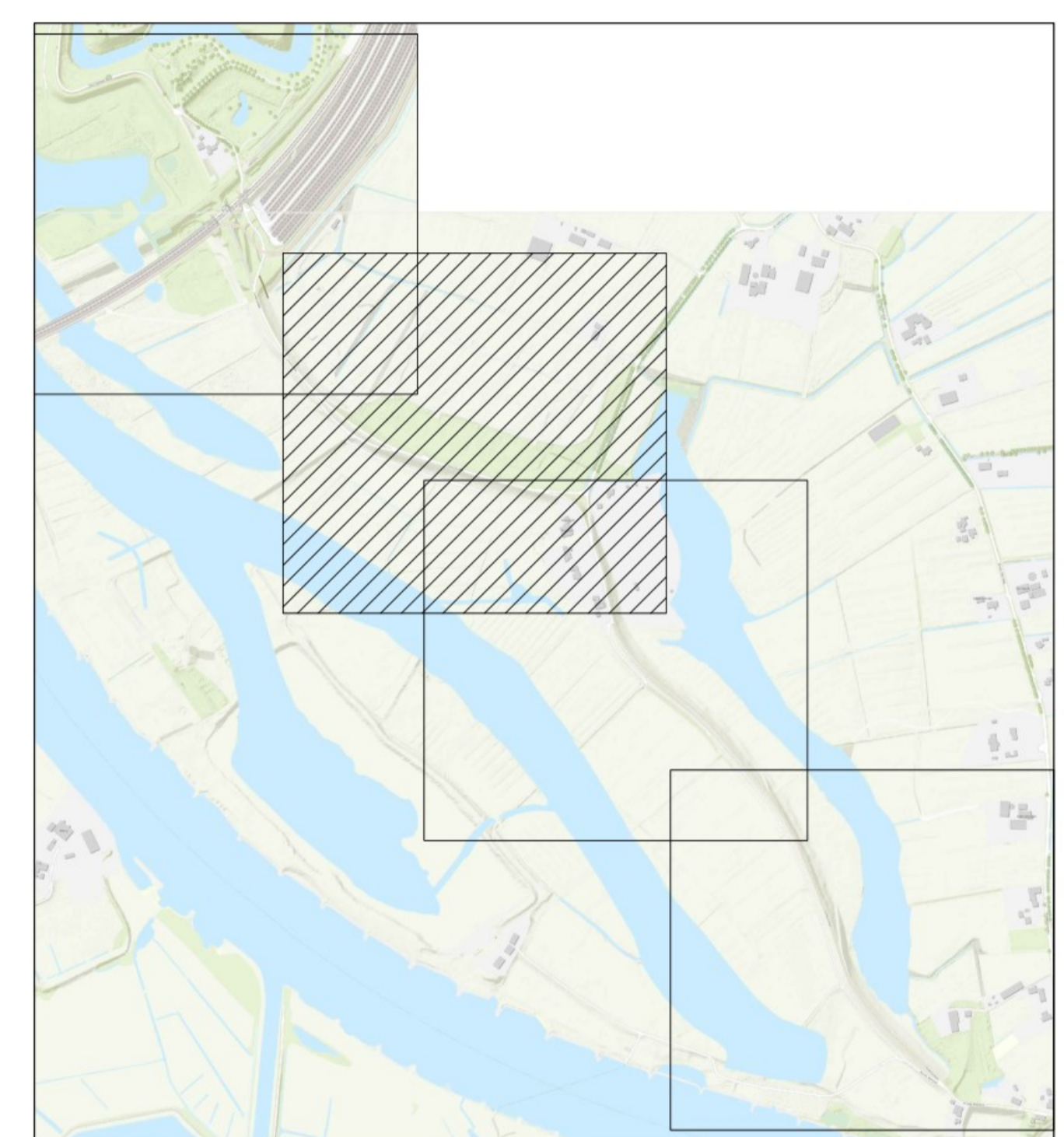

Definitief

OPMERKINGEN

1. Referentiestelsel Nederland RD/NAP
2. Maten in meters, tenzij anders vermeld
3. Peilmaten in meters t.o.v. NAP, tenzij anders vermeld

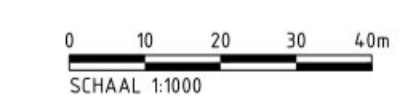

Revisie	Datum	Gekeurd door	Controle door	Vrijgegeven door	Omschrijving
10	14-03-2024				Dijkversterkingsontwerp behorend bij Ontwerp Projectbesluit
Project: IJsselwerken Zwolle - Olst					
Omschrijving: Plankaart Dijkmodule Noord 1 Overzicht				Status: Definitief Fase: OntwerpProjectbesluit	
Besteknummer: -				Schaal: 1:1000	
Tekeningnummer: 20293-TEK-01068_CON-OP5-VO-N01				Formaat: A1 Wjz: 1.0 Blad: 03 Aantal: 05	

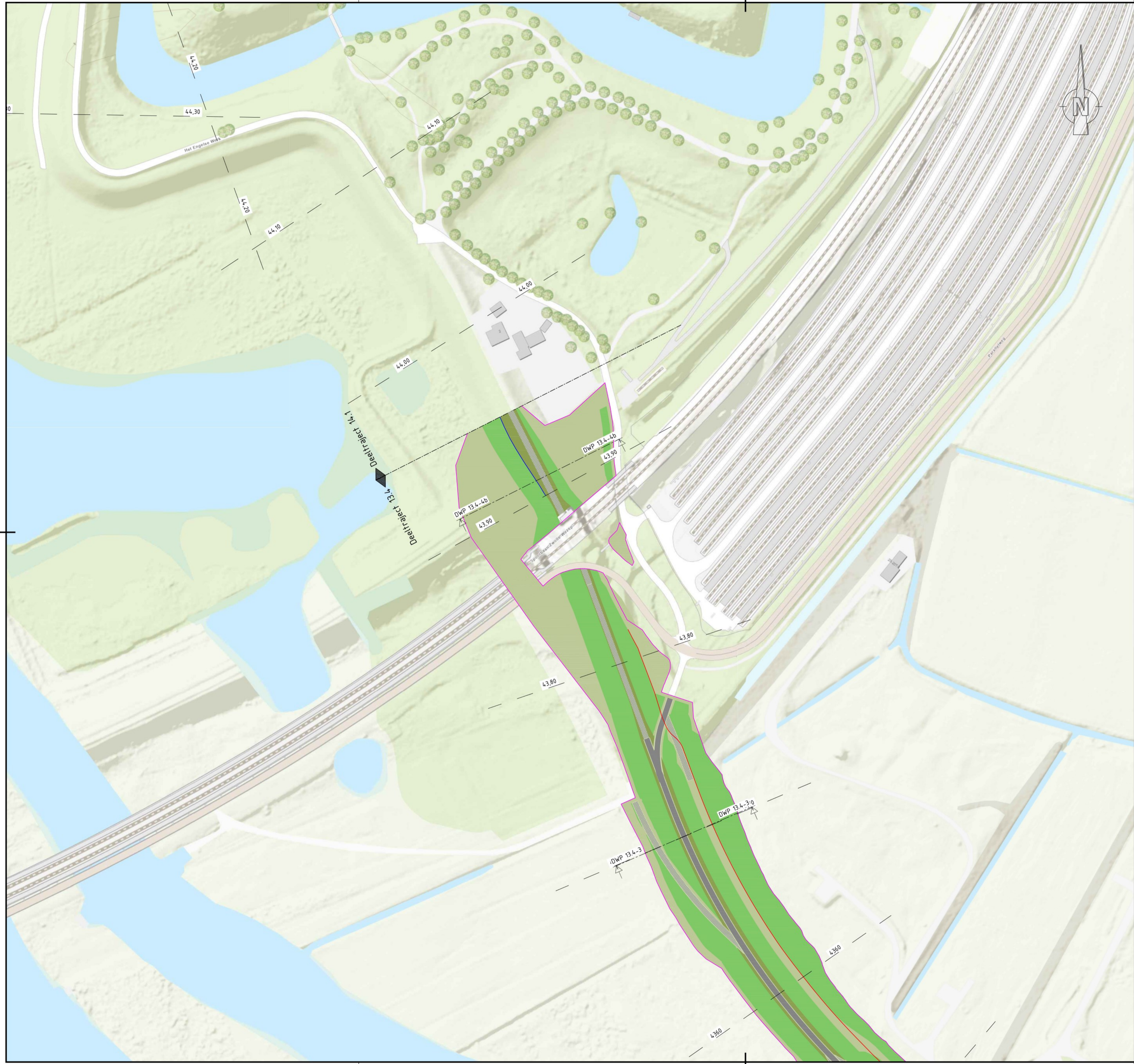

Legenda

-  Bebouwing
-  Berm
-  Talud
-  Kruin
-  Halfverharding
-  Steenbekleding
-  Bestaande verharding
-  Nieuwe verharding
-  Bestaande waergang
-  Nieuwe waergang
-  Verticale pipingmaatregel
-  Verticale stabiliteitsmaatregel
-  Ruimtebeslag
-  21,50 Dijkmetring

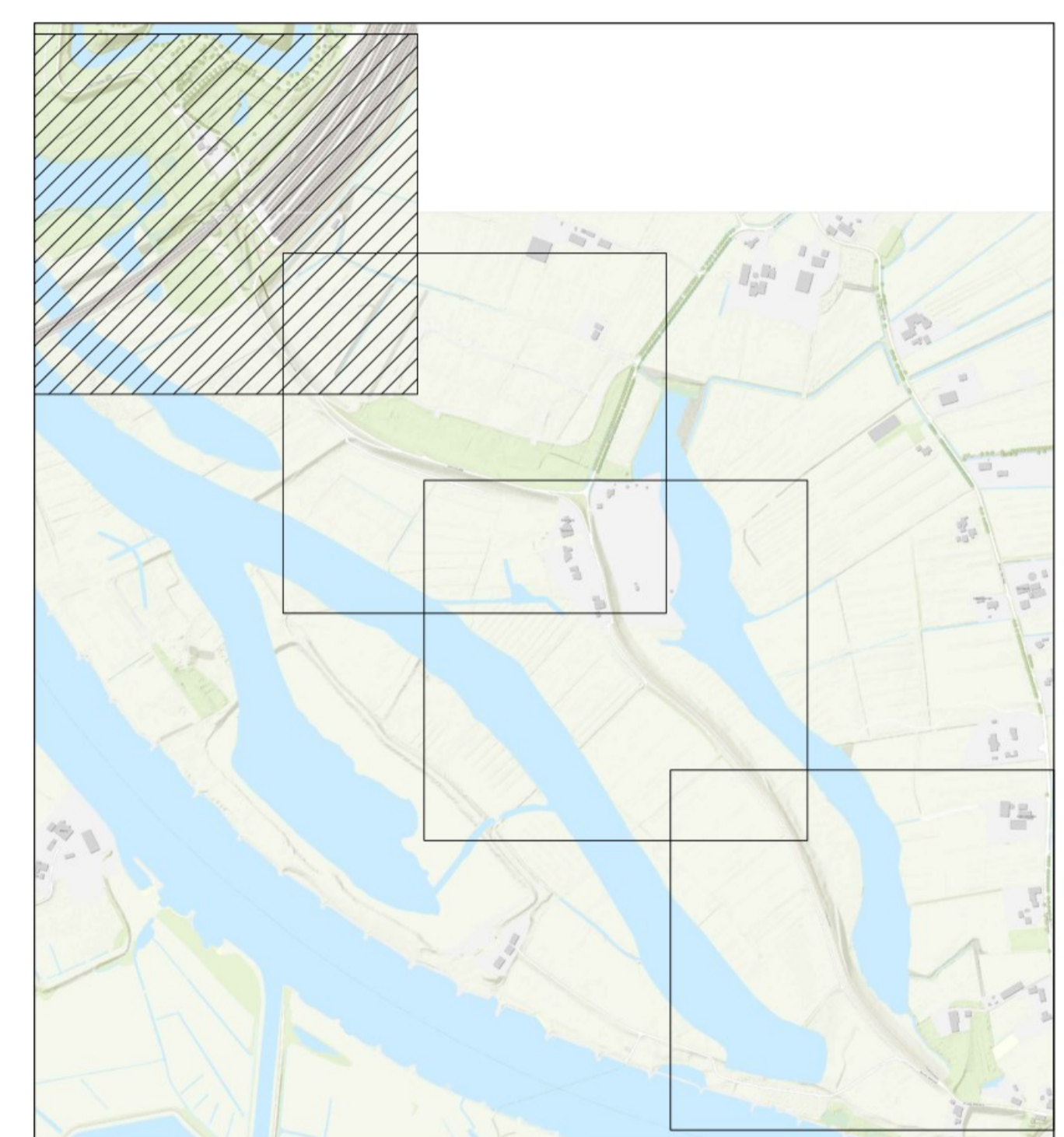

OPMERKINGEN

1. Referentiestelsel Nederland RD/NAP
2. Maten in meters, tenzij anders vermeld
3. Peilmaten in meters t.o.v. NAP, tenzij anders vermeld

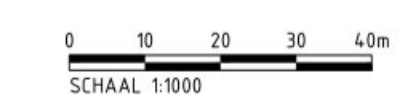

Revisie	Datum	Getekend door	Controle door	Vrijgegeven door	Omschrijving
10	16-03-2024				Dijkversterkingsontwerp behorend bij Ontwerp Projectbesluit



IJSSSELWERKEN
zwolle — olst

De Klink
Dokter Klinkerweg 1-7
8025 BR Zwolle

Telefoon 088-2331200
www.vdodelta.nl



Boskalis

Projectleider
2024 LK Papendrecht
The Netherlands

Project: IJsselwerken Zwolle - Olst		Status: Definitief
Omschrijving: Plankaart Dijkmodule Noord 1 Overzicht	Fase: OntwerpProjectbesluit	
Besteknummer: -	Schaal: 1:1000	Formaat: A1 Wijz: 1.0
Tekeningnummer: 20293-TEK-01068_CON-OP5-VO-N01	Blad: 04	Aantal: 05



Noord 1
Dwarsprofiel 13.3-2
Schaal 1:200

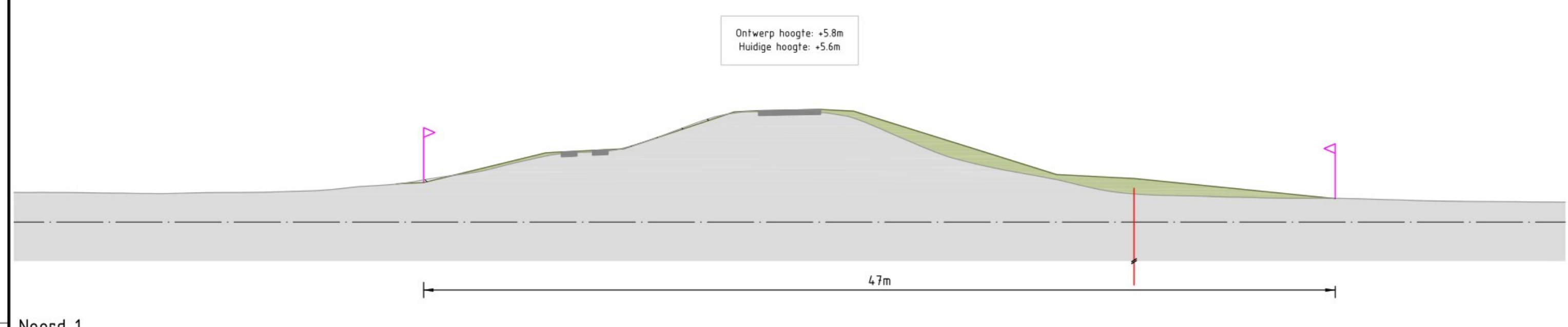

Noord 1
Dwarsprofiel 13.3-4
Schaal 1:200

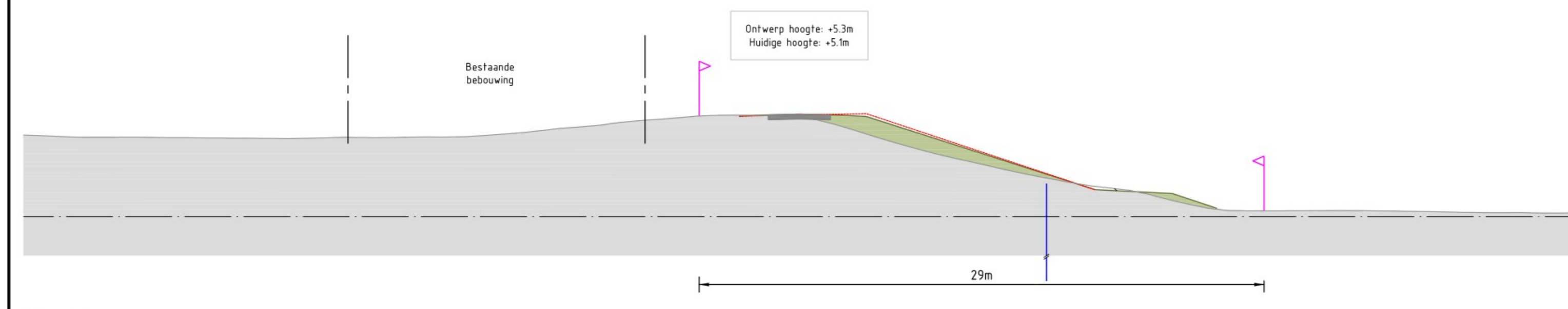

Noord 1
Dwarsprofiel 13.3-6
Schaal 1:200

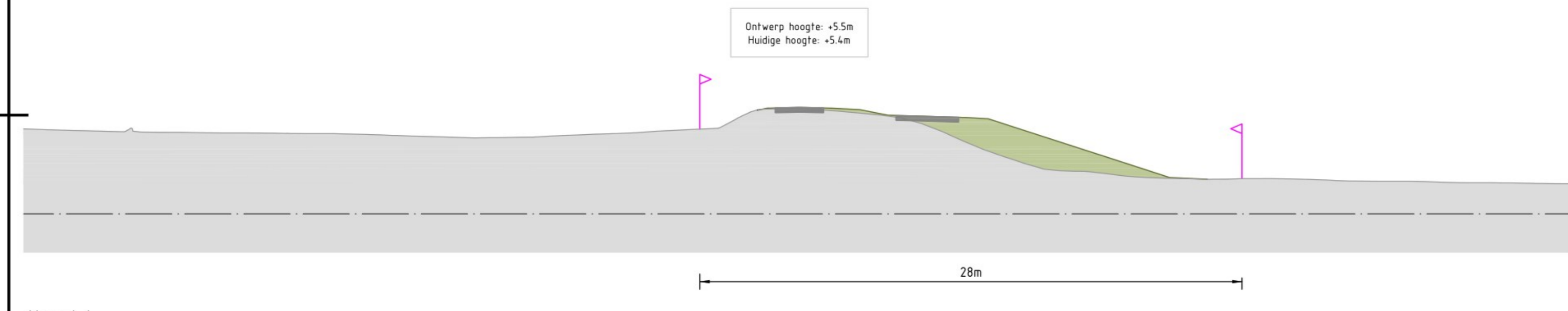

Noord 1
Dwarsprofiel 13.3-7
Schaal 1:200

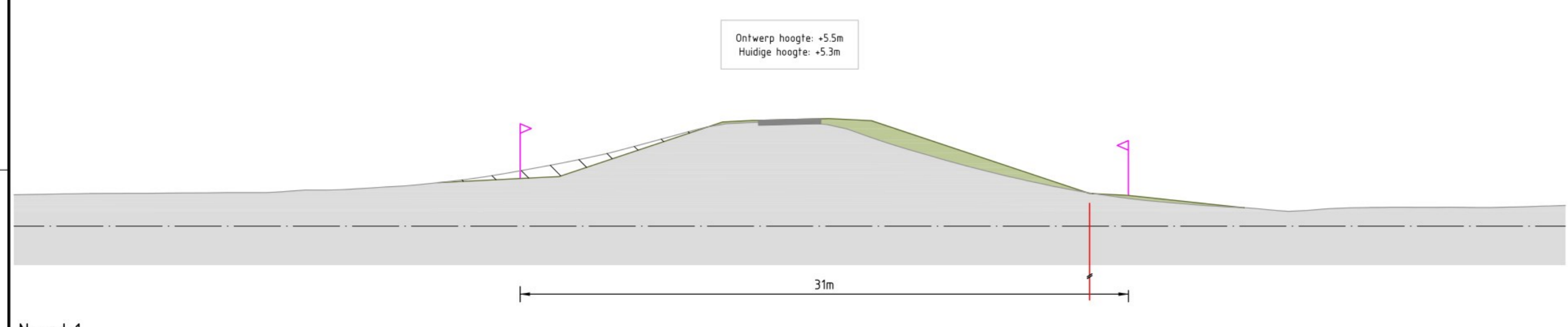

Noord 1
Dwarsprofiel 13.4-1
Schaal 1:200

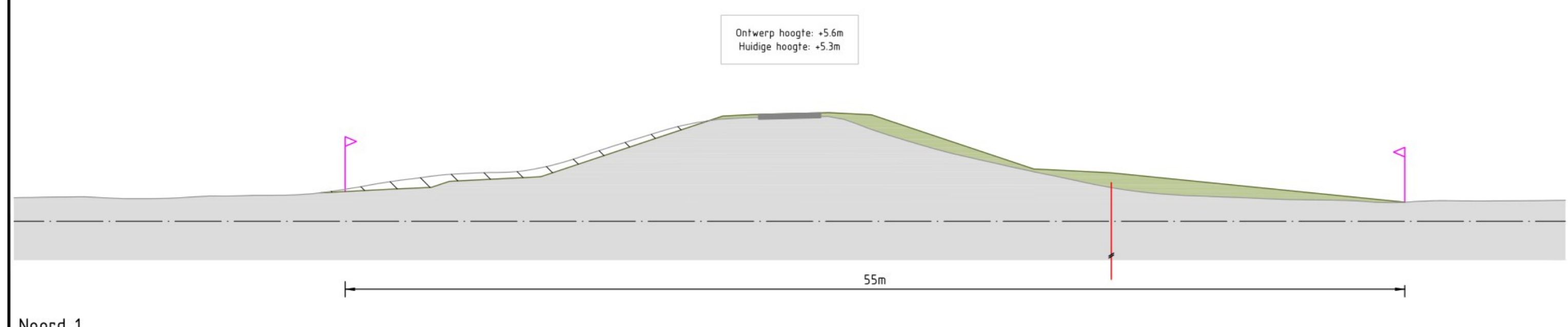

Noord 1
Dwarsprofiel 13.4-3
Schaal 1:200

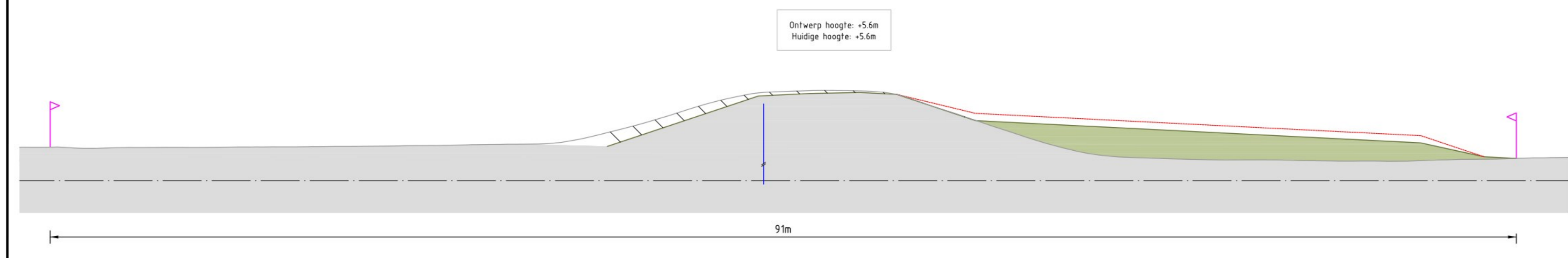

Noord 1
Dwarsprofiel 13.4-4b
Schaal 1:200

- Legenda**
- Huidig profiel
 - Nieuw profiel dijeversterking
 - Nieuwe verharding
 - Steenbekleding
 - Bestaande watergang
 - Nieuwe watergang
 - Ontgraven huidig profiel
 - Aanlegprofiel
 - Verticale pipingmaatregel
 - Verticale stabiliteitsmaatregel
 - Ruimtebeslag

...

- OPMERKINGEN**
1. Referentiestelsel Nederland RD/NAP
 2. Platen in meters, tenzij anders vermeld
 3. Puntlagen in meters 10+ NAP, tenzij anders vermeld

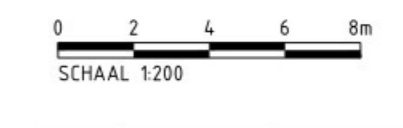

Definitief

Revisie	1	14-03-2024	Getekend door	Controle door	Vrijgegeven door	Ontwerp	Dijversterkingsontwerp behorend bij Ontwerp Projectbesluit	
Project	IJsselwerken Zwolle - Oist							
Ontwerppunt	Plankaart	Dijkmodule Noord 1	Formaat	A1	Wsp	1:0	Definitief	
Bestandsnummer	-		Schaal	1:200	Blad	05	Aantal: 05	
Tekeningnummer	20293-TEK-01068_CON-OPS-VO-N01						Blad	05

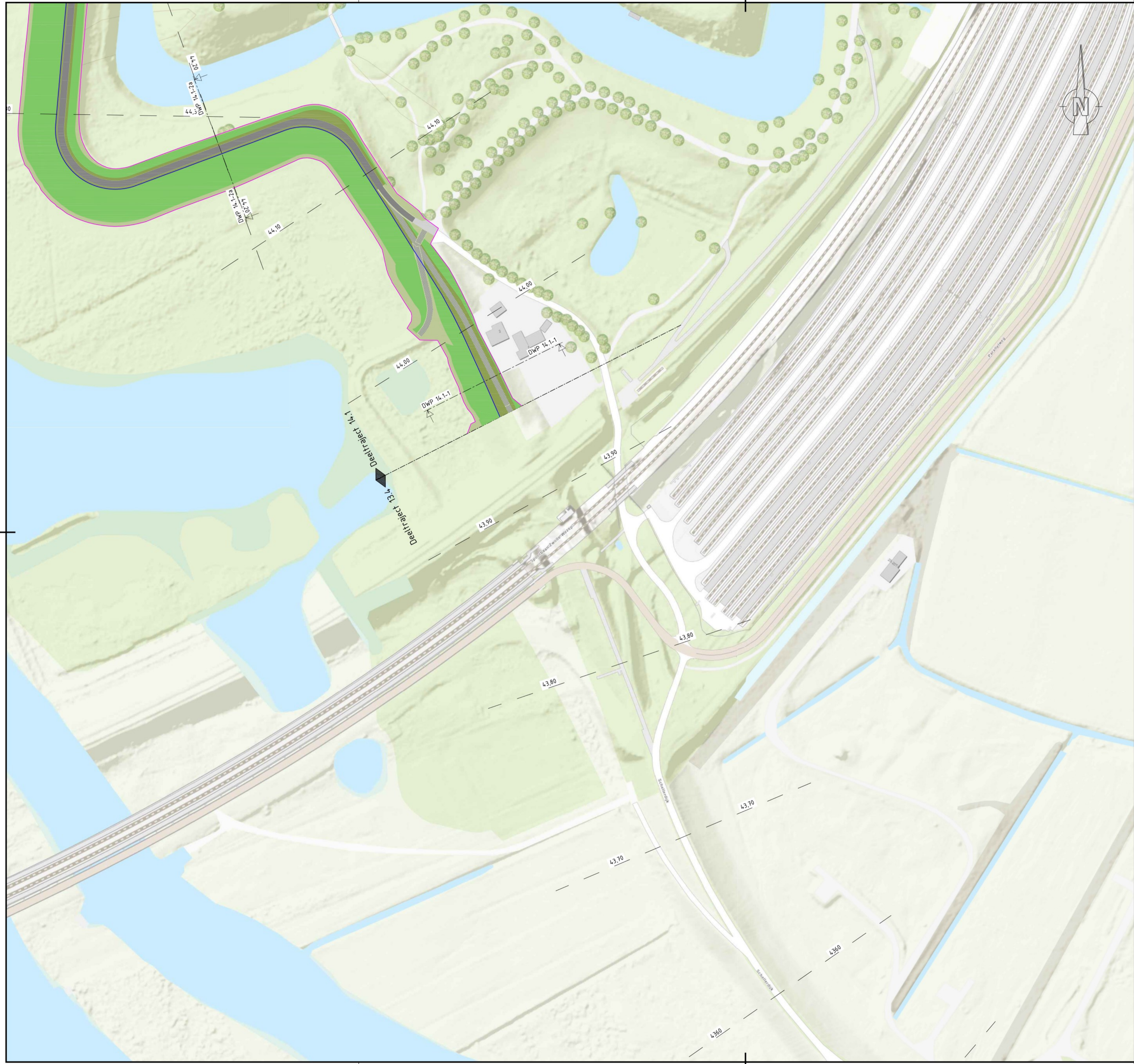

Legenda

- Bebouwing
- Berm
- Talud
- Kruin
- Halfverharding
- Steenbekleding
- Bestaande verharding
- Nieuwe verharding
- Bestaande waergang
- Nieuwe waergang
- Verticale pipingmaatregel
- Verticale stabiliteitsmaatregel
- Ruimtebeslag
- 21,50 Dijkmetring
- Ondoorlatende bodemafdekking met steenbestorting

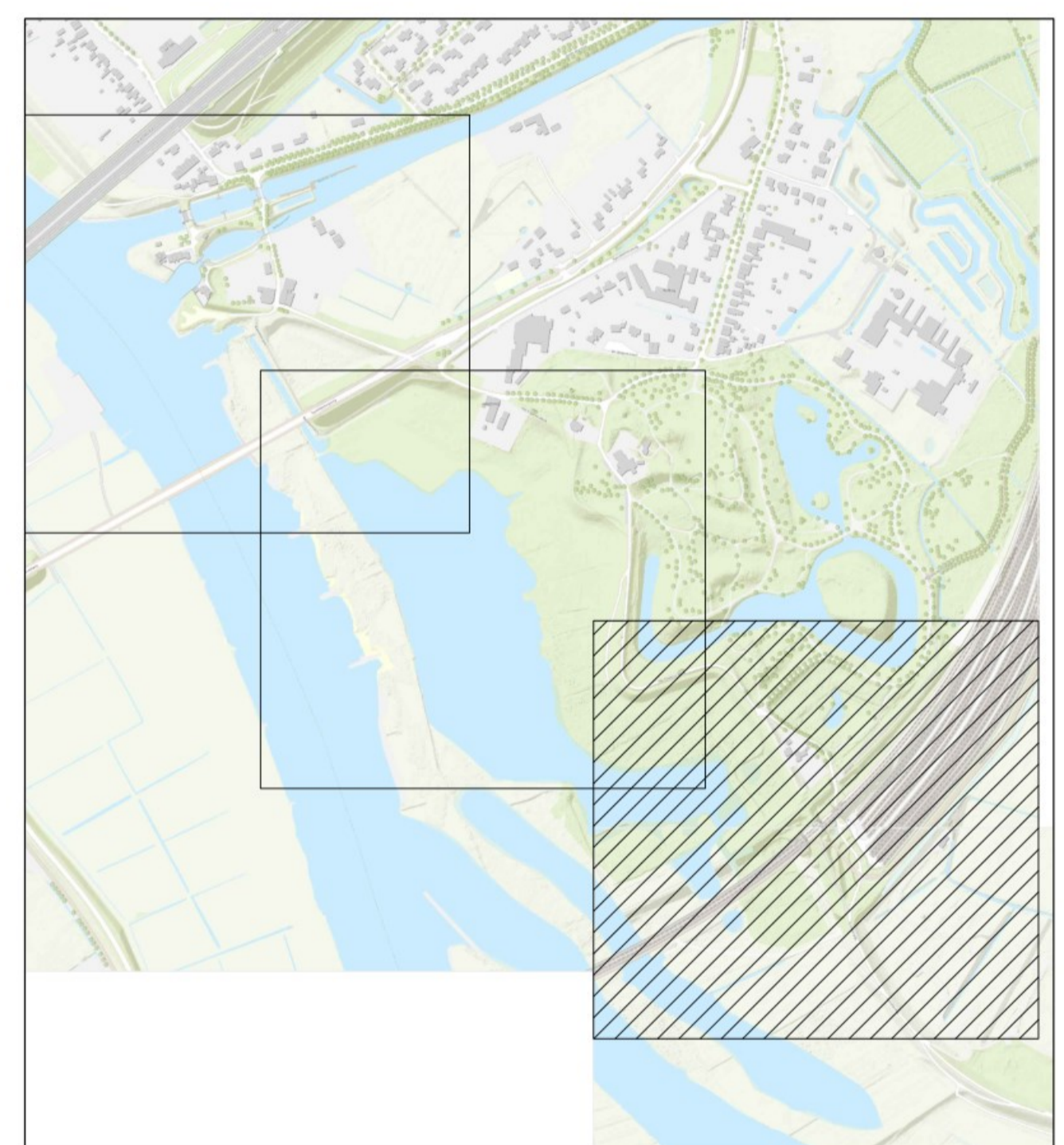

OPMERKINGEN

1. Referentiestelsel Nederland RD/NAP
2. Maten in meters, tenzij anders vermeld
3. Peilmaten in meters t.o.v. NAP, tenzij anders vermeld



Definitief

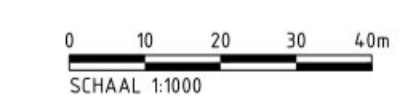

10	14-03-2024	Gefekend door:	Controle door:	Vrijgegeven door:	Dijkversterkingsontwerp behorend bij Ontwerp Projectbesluit
<div style="display: flex; justify-content: space-between;"> <div style="text-align: center;"> <p>IJSSSEL WERKEN zwolle — olst</p> </div> <div style="font-size: 6px;"> <p>De Klink Dokter Klinkertweg 1-7 8025 BR Zwolle</p> </div> <div style="font-size: 6px;"> <p>Telefoon 088-2331200 www.vdodelta.nl</p> </div> <div style="text-align: right;"> <p>Boskalis</p> </div> </div>					
<p>Project: IJsselwerken Zwolle - Olst</p>					
<p>Omschrijving: Plankaart Dijkmodule Noord 2 Overzicht</p>					<p>Status: Definitief</p> <p>Fase: OntwerpProjectbesluit</p>
<p>Besteknummer: -</p>				<p>Schaal: 1:1000</p>	<p>Formaat: A1 Wjz: 1.0</p>
<p>Tekeningnummer: 20293-TEK-01069_CON-OP5-VO-N02</p>					
				<p>Blad: 01</p>	<p>Aantal: 04</p>

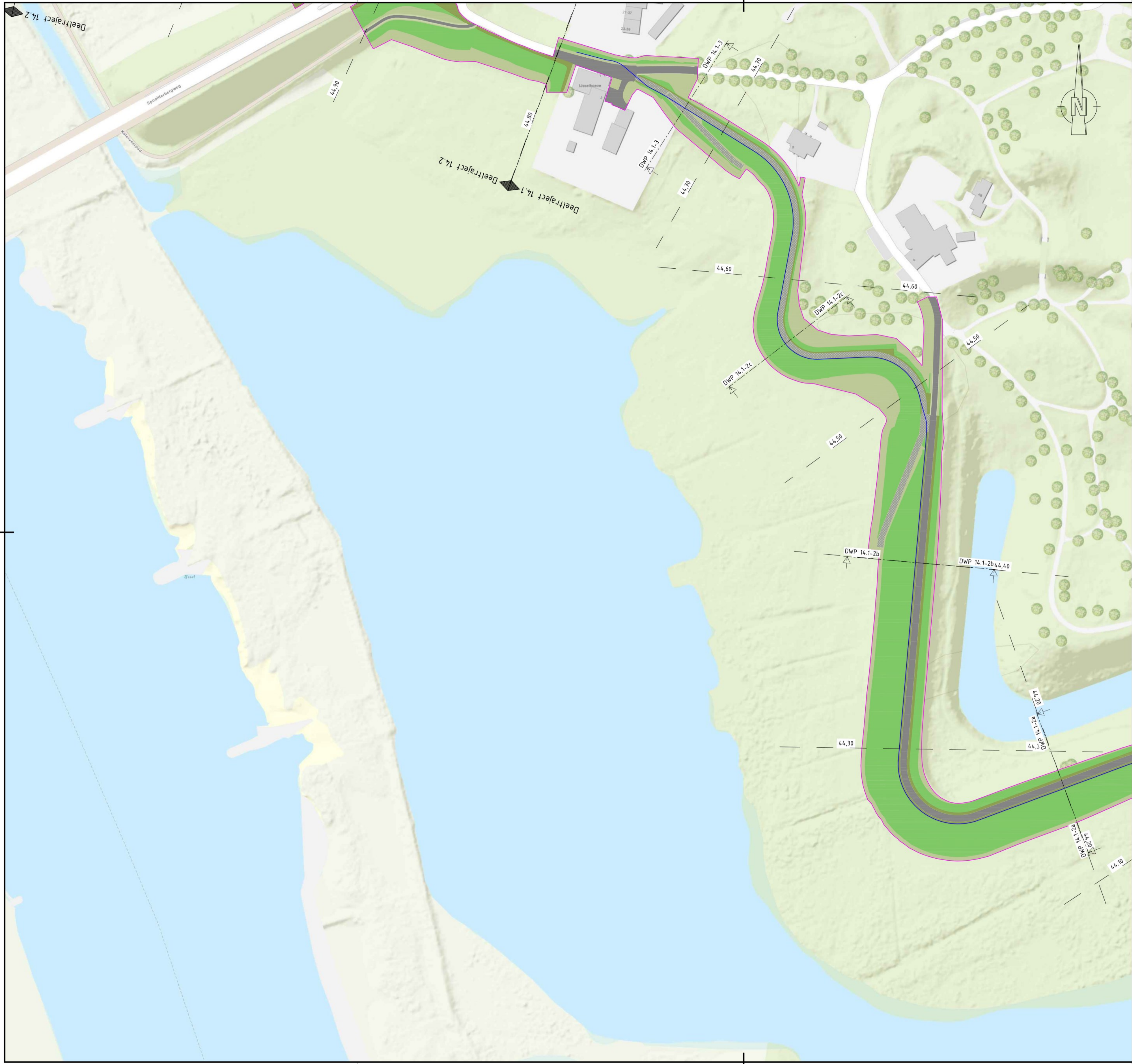

Legenda

- Bebouwing
- Berm
- Talud
- Kruin
- Halfverharding
- Steenbekleding
- Bestaande verharding
- Nieuwe verharding
- Bestaande watergang
- Nieuwe watergang
- Verticale pipingmaatregel
- Verticale stabiliteitsmaatregel
- Ruimtebestag
- 21,50 Dijkmetrering
- Ondoorlatende bodemafdekking met steenbestorting

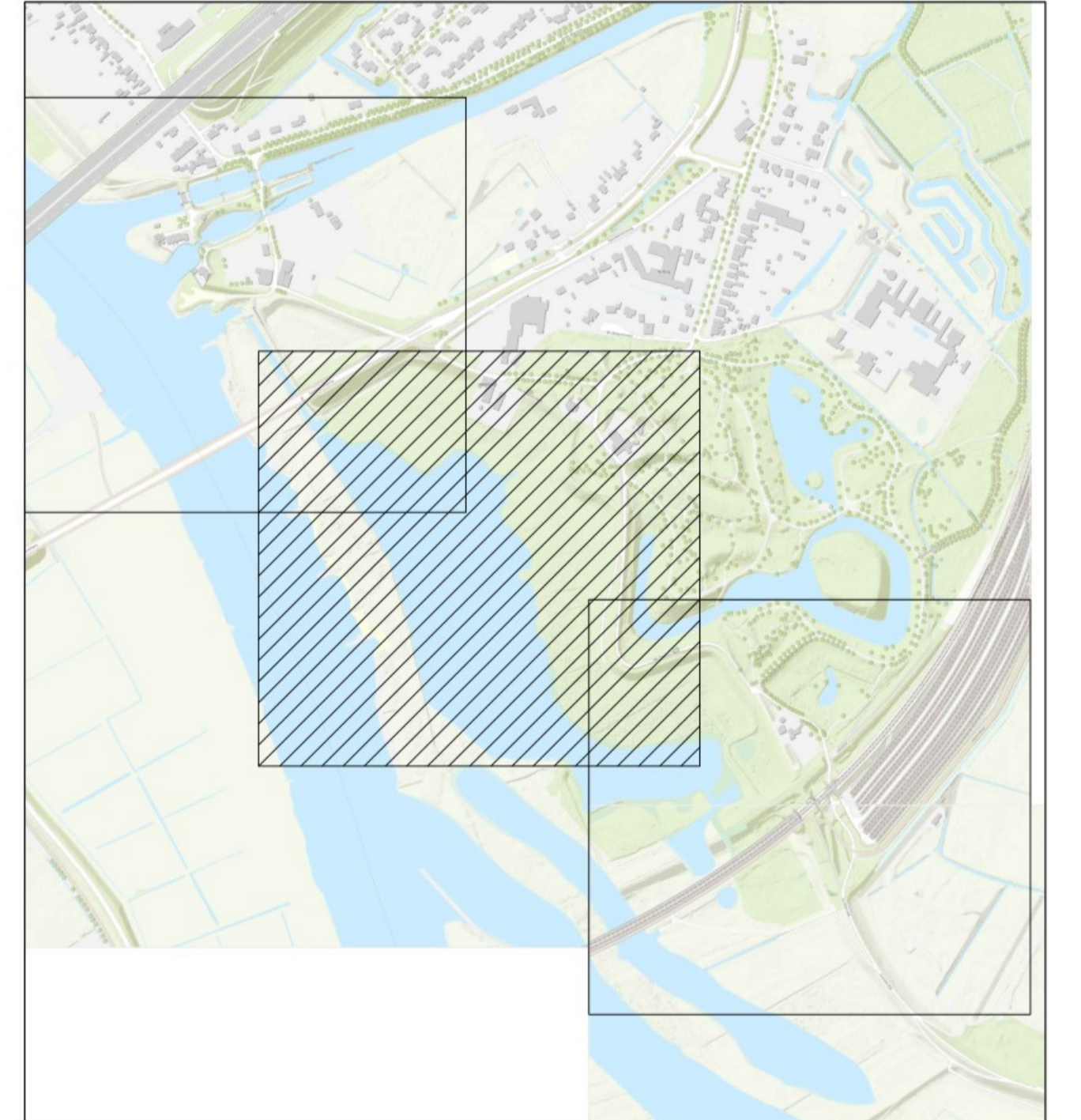

Definitief

OPMERKINGEN

1. Referentiestelsel Nederland RD/NAP
2. Maten in meters, tenzij anders vermeld
3. Peilmaten in meters t.o.v. NAP, tenzij anders vermeld

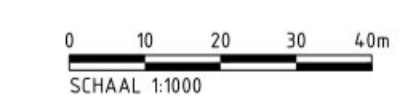

Revisie	Datum	Getekend door	Controle door	Vrijgegeven door	Omschrijving
10	14-03-2024				Dijkversterkingsontwerp behorend bij Ontwerp Projectbesluit

		De Klink Dokter Klinkertweg 1-7 8025 BR Zwolle		Telefoon 088-2331200 www.wdodelf.nl			
Project: IJsselwerken Zwolle - Olst							
Omschrijving: Plankaart Dijkmodule Noord 2 Overzicht						Status: Definitief Fase: OntwerpProjectbesluit	
Besteknummer: -				Schaal: 1:1000		Formaat: A1 Mijz: 1.0	
Tekeningnummer: 20293-TEK-01069_CON-OP5-VO-N02						Blad: 02 Aantal: 04	



Legenda

- Bebouwing
- Berm
- Talud
- Kruin
- Halfverharding
- Steenbekleding
- Bestaande verharding
- Nieuwe verharding
- Bestaande watergang
- Nieuwe watergang
- Verticale pipingmaatregel
- Verticale stabiliteitsmaatregel
- Ruimtebestag
- 21,50 Dijkmetrering
- Ondoorlatende bodemafdekking met steenbestorting

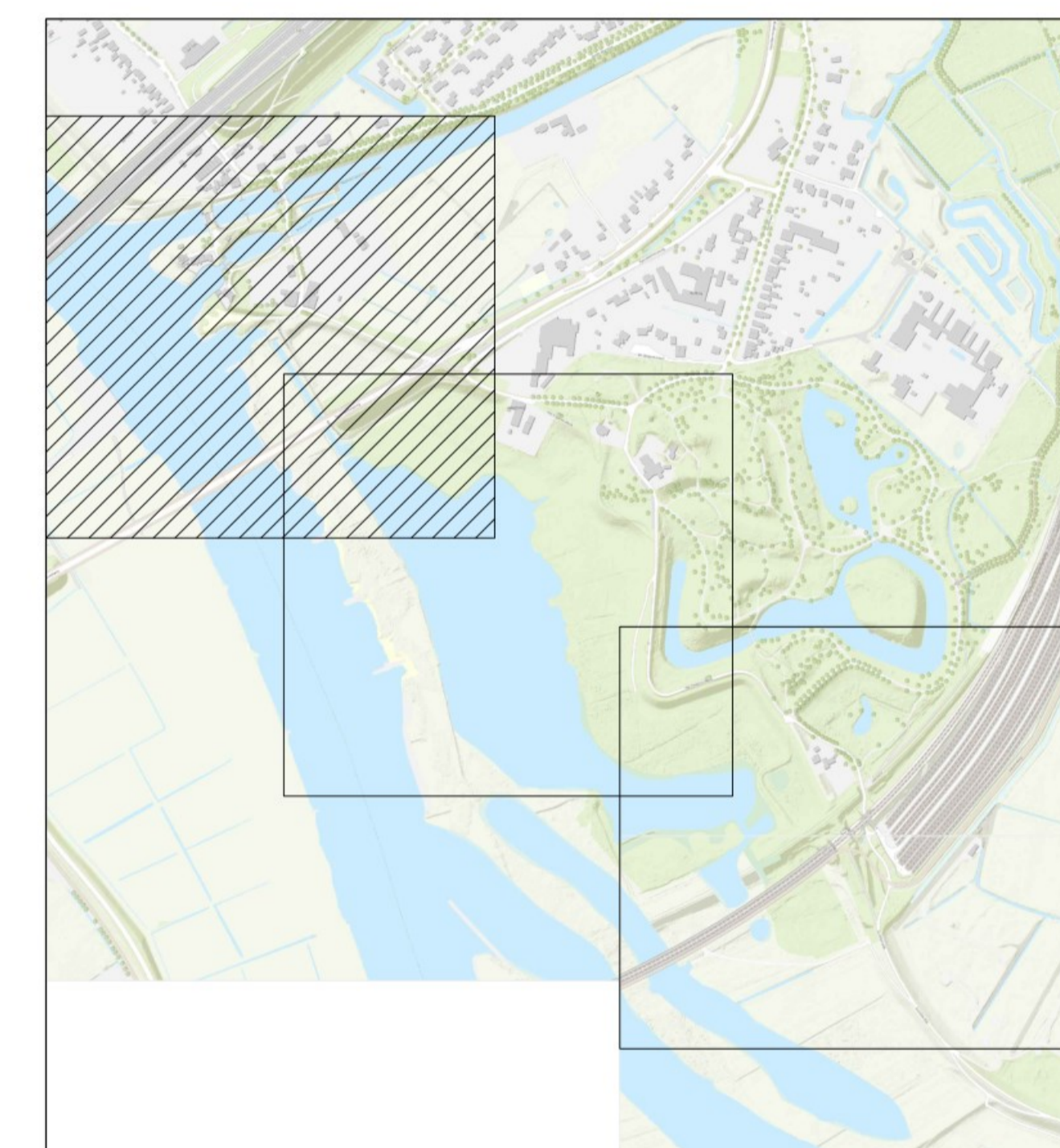

OPMERKINGEN

1. Referentiestelsel Nederland RD/NAP
2. Maten in meters, tenzij anders vermeld
3. Peilmaten in meters t.o.v. NAP, tenzij anders vermeld

0 10 20 30 40m
SCHAAL 1:1000

Revisie	Datum	Getekend door	Controle door	Vrijgegeven door	Omschrijving
10	14-03-2024				Dijkversterkingsontwerp behorend bij Ontwerp Projectbesluit

IJsselwerken
 zwolle — olst

De Klink
Dokter Klinkertweg 1-7
8025 BR Zwolle

Telefoon 088-2331200
www.vdodelta.nl

Boskalis

Project: IJsselwerken Zwolle - Olst		Status: Definitief	
Omschrijving: Plankaart	Fase: OntwerpProjectbesluit		
Omschrijving: Dijkmodule Noord 2			
Omschrijving: Overzicht			
Besteknummer: -	Schaal: 1:1000	Formaat: A1	Wijz: 1.0
Tekeningnummer: 20293-TEK-01069_CON-OP5-VO-N02	Blad: 03	Aantal: 04	

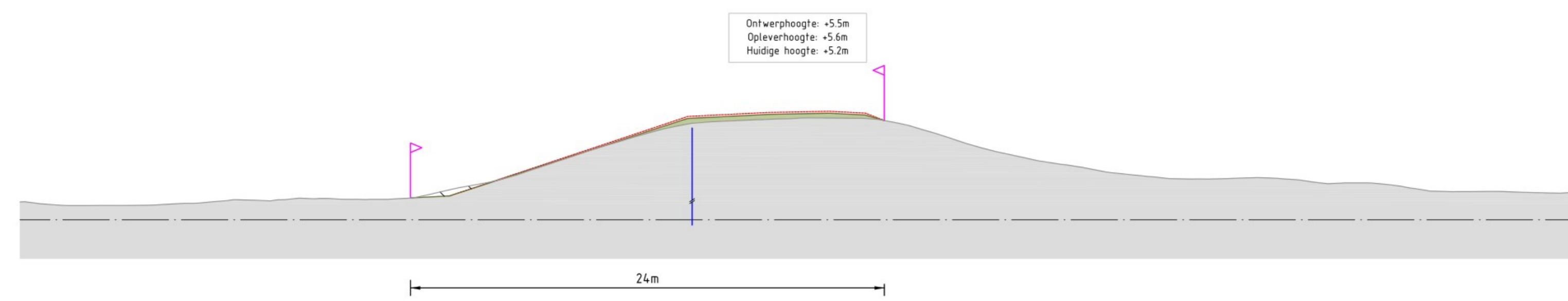

Noord 2
Dwarsprofiel 14.1-1
Schaal 1:200



Noord 2
Dwarsprofiel 14.1-2a
Schaal 1:200

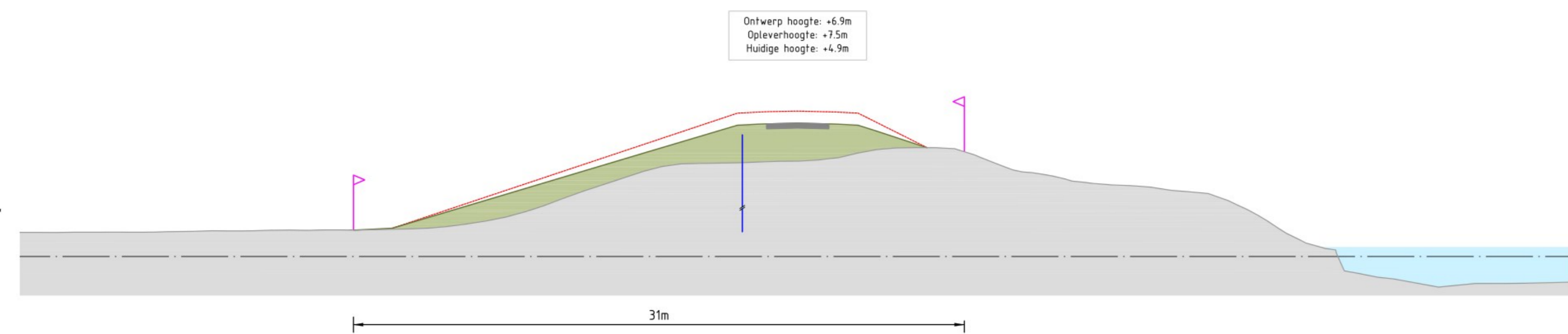

Noord 2
Dwarsprofiel 14.1-2b
Schaal 1:200

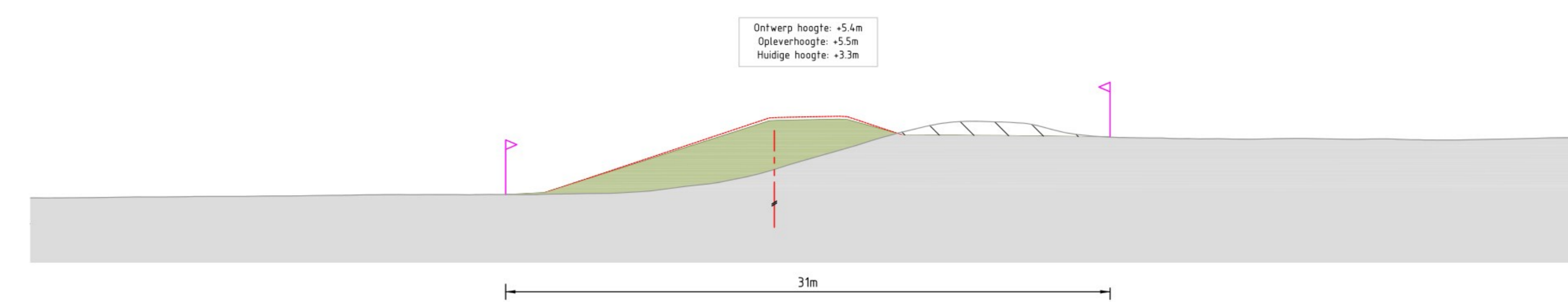

Noord 2
Dwarsprofiel 14.1-2c
Schaal 1:200

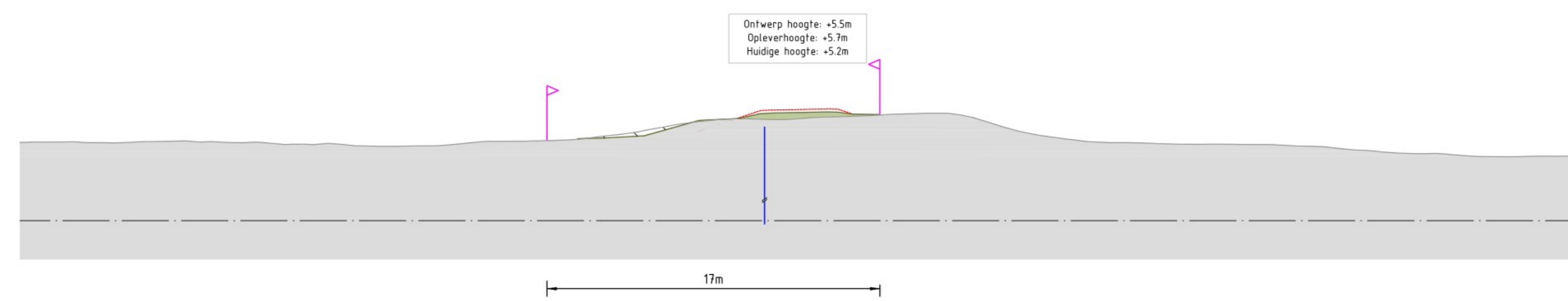

Noord 2
Dwarsprofiel 14.1-3
Schaal 1:200

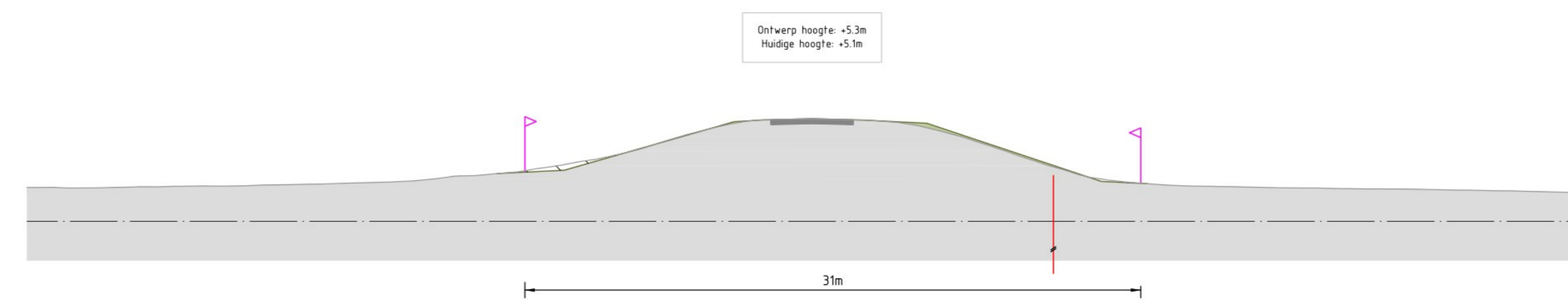

Noord 2
Dwarsprofiel 14.2-1
Schaal 1:200

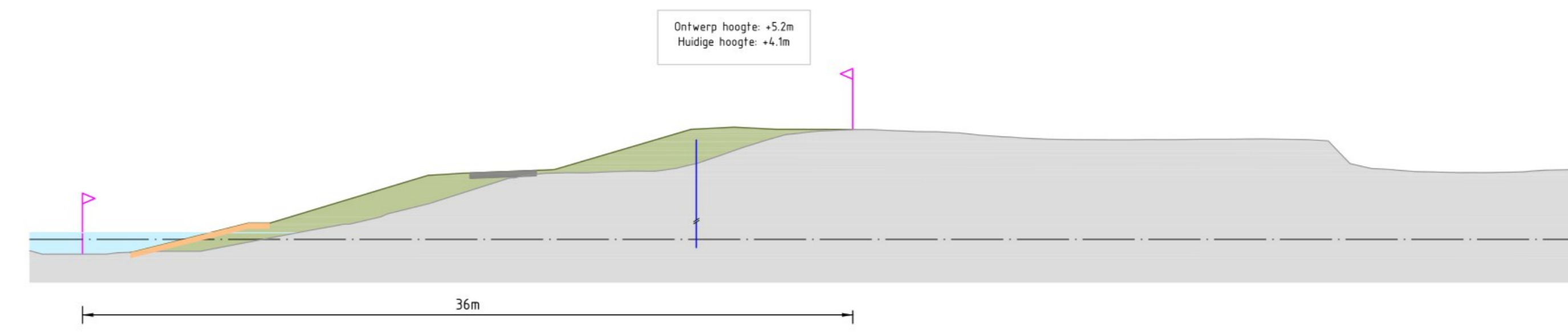

Noord 2
Dwarsprofiel 14.2-2
Schaal 1:200

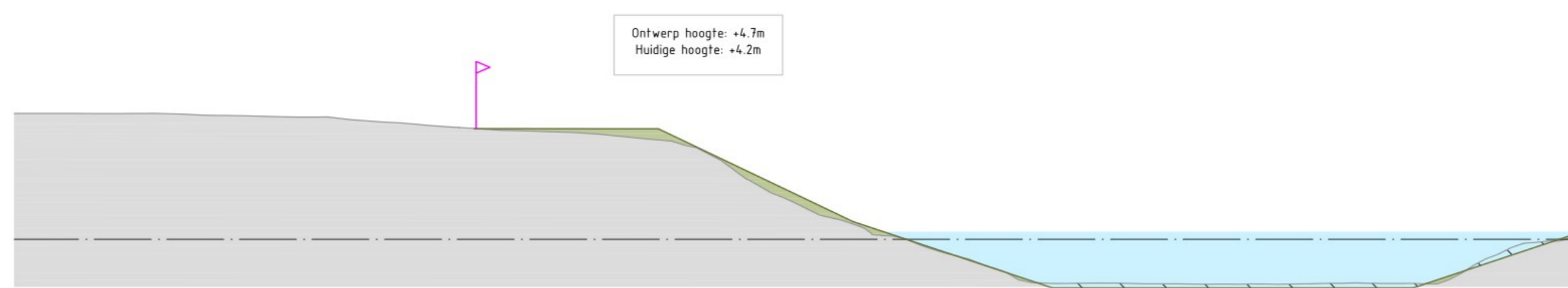

Noord 2
Dwarsprofiel 14.3-1
Schaal 1:200

Legenda

- Huidig profiel
- Nieuw profiel dijkversterking
- Nieuwe verharding
- Steenbekleding
- Bestaande watergang
- Nieuwe watergang
- Ontgraven huidig profiel
- Aanlegprofiel
- Verticale pipingmaatregel
- Verticale stabiliteitsmaatregel
- Ruimtebeslag

...

OPMERKINGEN

1. Referentieniveau Nederland RD/NAP
2. Meeten in meters, tenzij anders vermeld
3. Meetpunten in meters 10+ NAP, tenzij anders vermeld

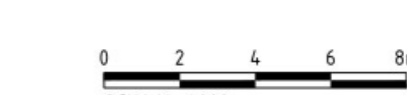

Revisie	14-03-2024	Getekend door	Controle door	Vrijgegeven door	Omschrijving
Dijkversterkingsontwerp behorend bij Ontwerp Projectbesluit					
Project: IJsselwerken Zwolle - Oost Status: Definitief Omschrijving: Plankaart Fase: OntwerpProjectbesluit Besteknummer: - Schaal: 1:200 Formaat: A1 Wp: 1.0 Tekeningnummer: 20293-TEK-01069_CON-OPS-VO-N02 Blad: 04 Aantal: 04					



Legenda

- Bebouwing
- Berm
- Talud
- Kruin
- Halfverharding
- Steenbekleding
- Bestaande verharding
- Nieuwe verharding
- Bestaande watergang
- Nieuwe watergang
- Verticale pipingmaatregel
- Verticale stabiliteitsmaatregel
- Ruimtebeslag
- Dijkmetreering

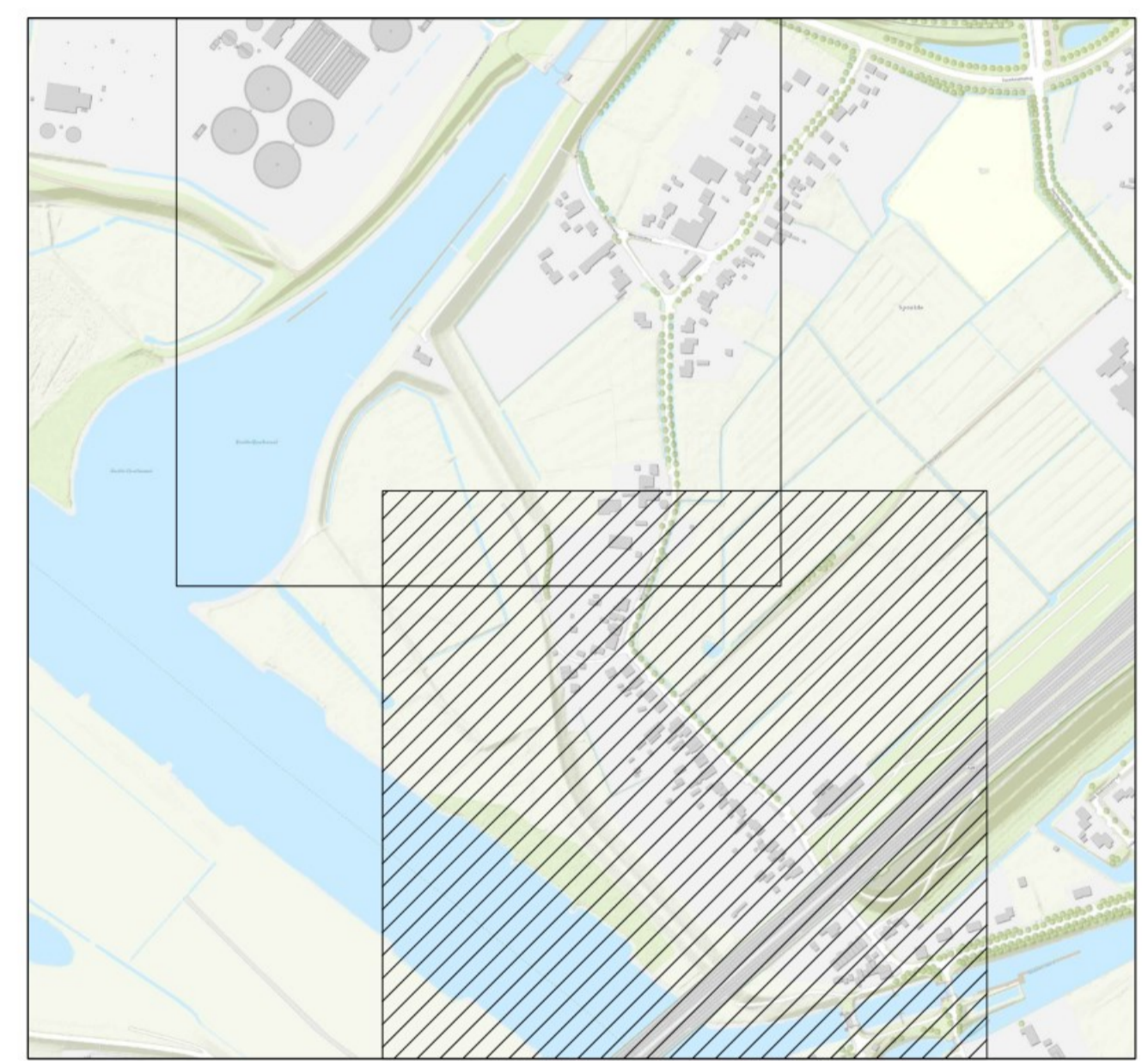

Definitief

OPMERKINGEN

1. Referentiestelsel Nederland RD/NAP
2. Maten in meters, tenzij anders vermeld
3. Peilmaten in meters t.o.v. NAP, tenzij anders vermeld



10		14-03-2024		Dijkversterkingsontwerp behorende bij Ontwerp Projectbesluit	
Revisie	Datum	Gekeurd door	Controle door	Vrijgegeven door	Omschrijving
IJSSELWERKEN zwolle — olst		De Klink Dokter Klinkertweg 1-7 8025 BR Zwolle		Telefoon 088-2331200 www.vdodeta.nl	
Project: IJsselwerken Zwolle - Olst		Status: Definitief		Fase: OntwerpProjectbesluit	
Omschrijving: Plankaart Dijkmodule Noord 3 Overzicht		Schaal: 1:1000		Formaat: A1	
Besteknummer: -		Blad: 01		Aantal: 03	
Tekeningnummer: 20293-TEK-01070_CON-OP5-VO-N03					

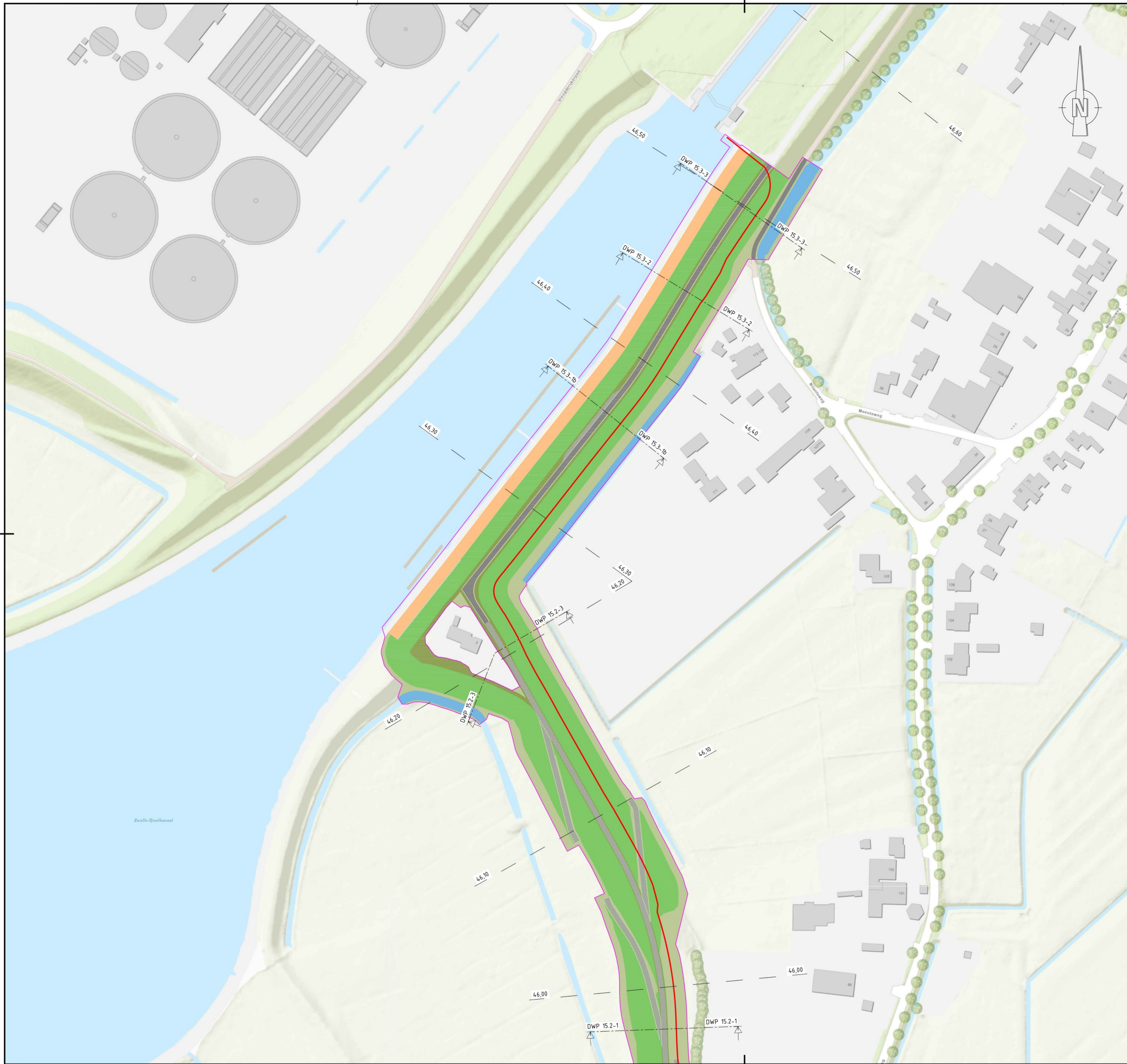

- Bebouwing
- Berm
- Talud
- Kruin
- Halfverharding
- Steenbekleding
- Bestaande verharding
- Nieuwe verharding
- Bestaande watergang
- Nieuwe watergang
- Verticale pipingmaatregel
- Verticale stabiliteitsmaatregel
- Ruimtebeslag
- Dijkmetreling

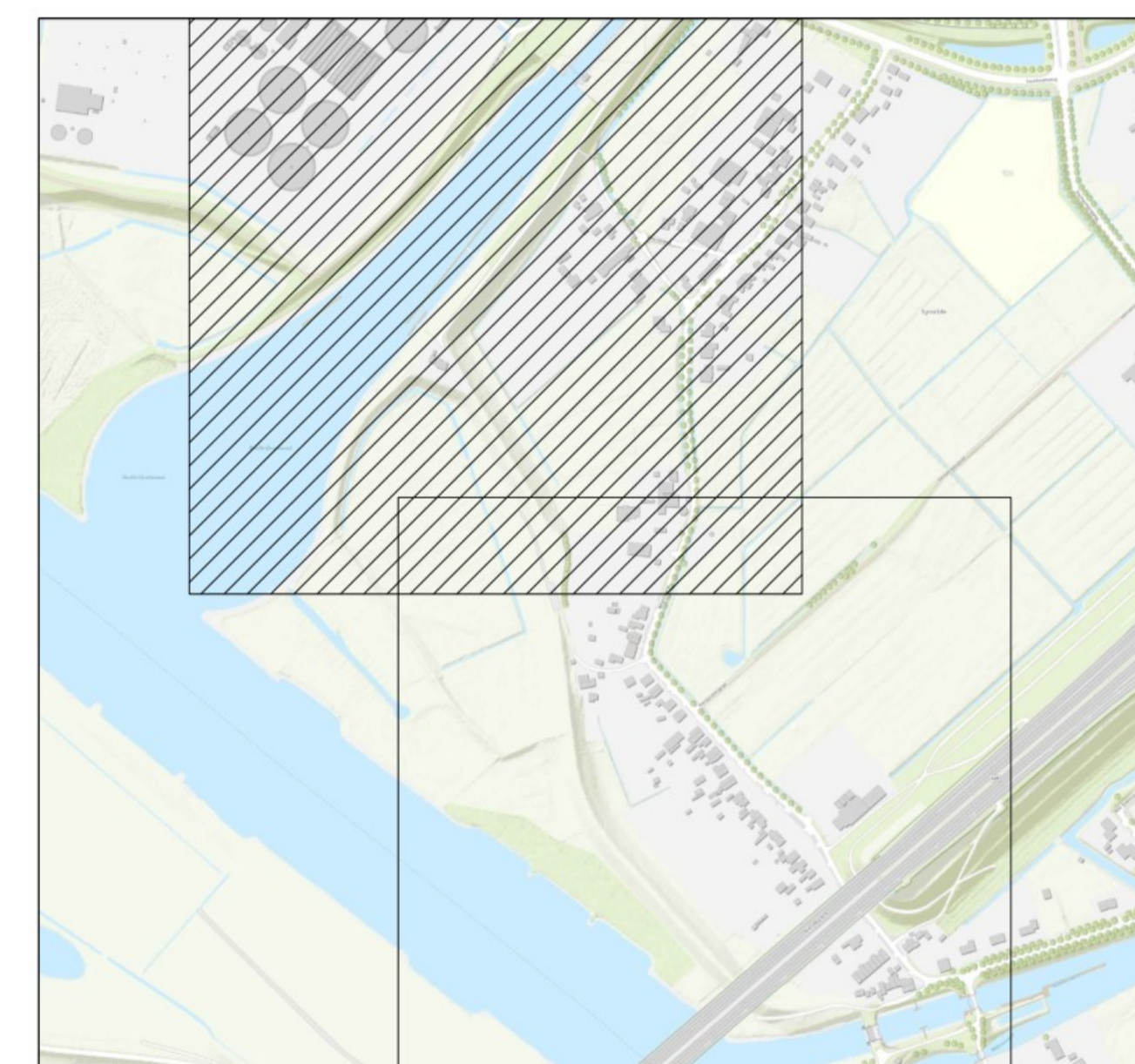

Definitief

OPMERKINGEN

1. Referentiestelsel Nederland RD/NAP
2. Maten in meters, tenzij anders vermeld
3. Peilmaten in meters t.o.v. NAP, tenzij anders vermeld

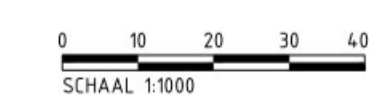

 IJSSELWERKEN zwolle — olst	De Klink Dokter Klinkertweg 1-7 8025 BR Zwolle	Telefoon 088-2331200 www.wdodeta.nl	 BOSKALIS <small>Projecten in 100% uit Papierloze The Netherlands</small>
Project: IJsselwerken Zwolle - Olst			
Omschrijving: Plankaart Dijkmodule Noord 3 Overzicht		Status: Definitief Fase: OntwerpProjectbesluit	
Besteknummer: -	Schaal: 1:1000	Formaat: A1	Wijz: 1.0
Tekeningnummer: 20293-TEK-01070_CON-OP5-VO-N03	Blad: 02	Aantal: 03	

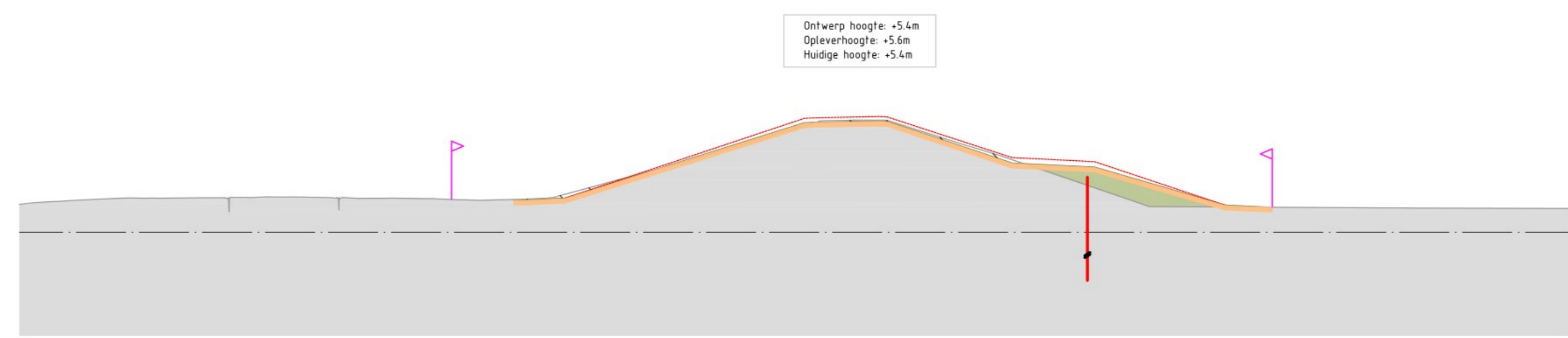

Noord 3
Dwarsprofiel DWP 15.1-2a
Schaal 1:200

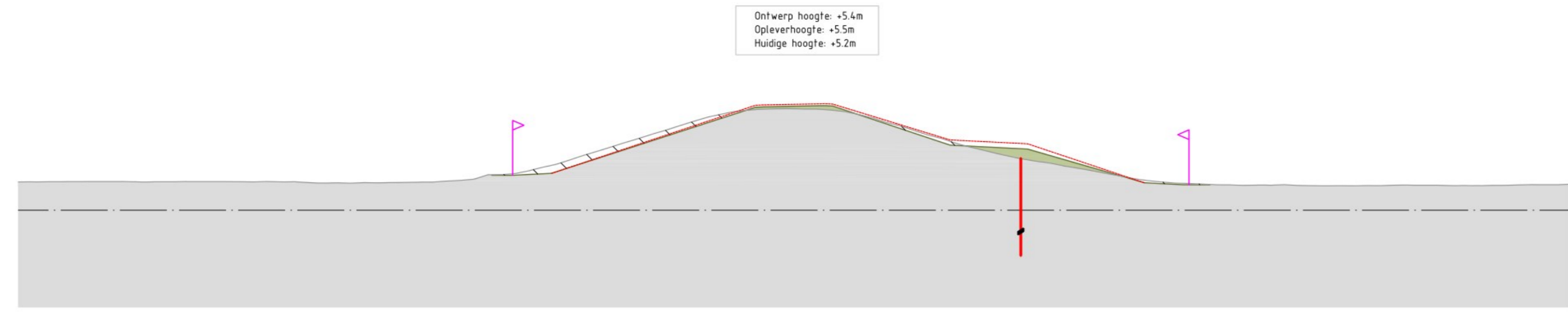

Noord 3
Dwarsprofiel DWP 15.1-2b
Schaal 1:200

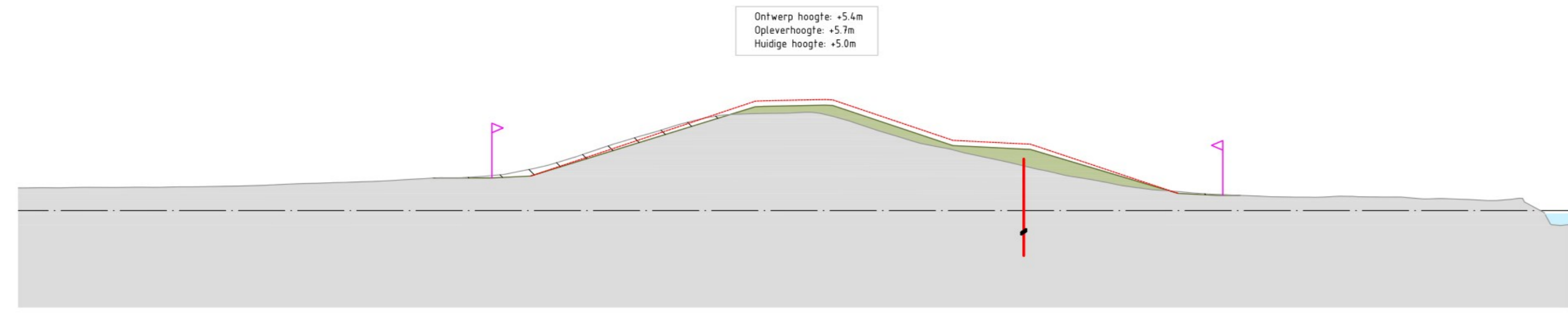

Noord 3
Dwarsprofiel DWP 15.1-3
Schaal 1:200



Noord 3
Dwarsprofiel DWP 15.1-4
Schaal 1:200



Noord 3
Dwarsprofiel DWP 15.2-1
Schaal 1:200

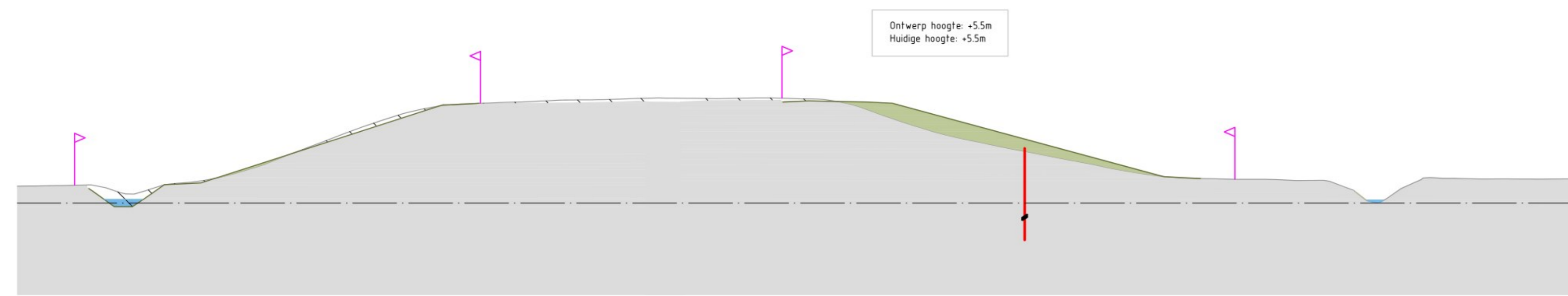

Noord 3
Dwarsprofiel DWP 15.2-3
Schaal 1:200

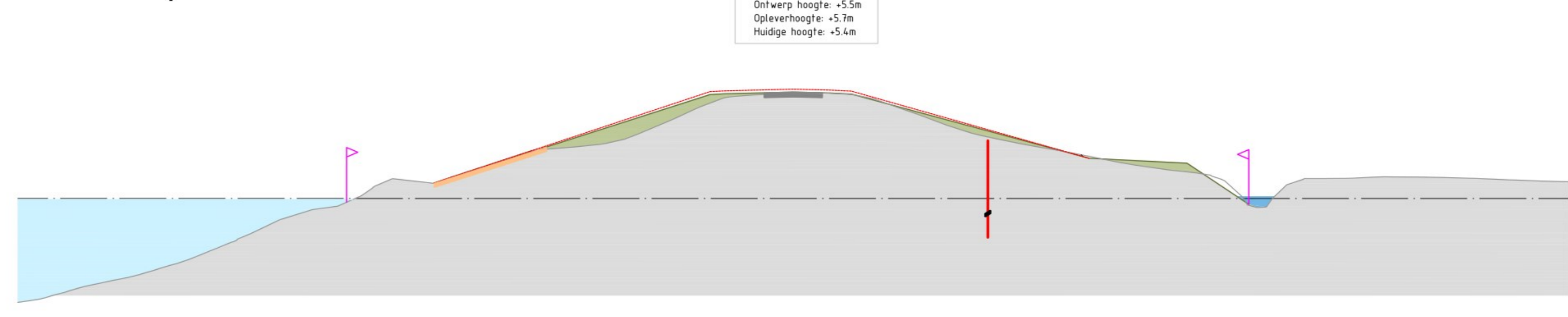

Noord 3
Dwarsprofiel DWP 15.3-1b
Schaal 1:200



Noord 3
Dwarsprofiel DWP 15.3-2
Schaal 1:200

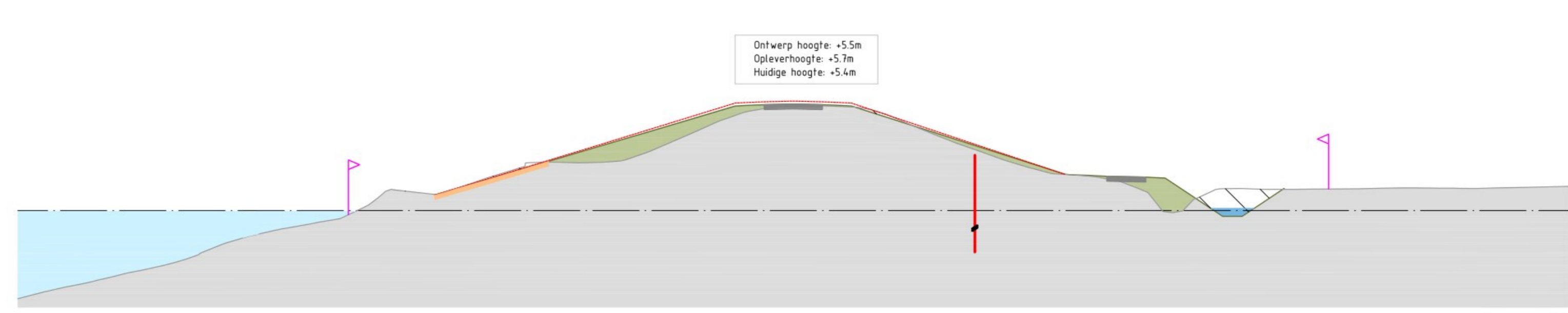

Noord 3
Dwarsprofiel DWP 15.3-3
Schaal 1:200

Legenda

- Huidig profiel
- Nieuw profiel dijkersterking
- Nieuwe verharding
- Steenbekleding
- Bestaande watergang
- Nieuwe watergang
- Ontgraven huidig profiel
- Aanlegprofiel
- Verticale pijpingmaatregel
- Verticale stabiliteitsmaatregel
- Ruimtebeslag



OPMERKINGEN

1. Referentieniveau Nederland RD/NAP
2. Platen in meters, tenzij anders vermeld
3. Puntlagen in meters t.o.v. NAP, tenzij anders vermeld

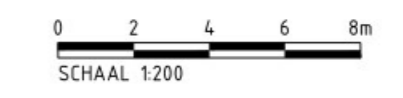

Project: IJsselwerken Zwolle - Olst			
Ontwerp: Plankaart Dijkmodule Noord 3 Dwarsprofielen	Status: Definitief	Fase: OntwerpProjectbesluit	
Besteknummer: -	Schaal: 1:200	Formaat: A1	Wp: 1.0
Tekeningnummer: 20293-TEK-01070_CON-OPS-VO-NO3	Blad: 03	Aantal: 03	Rij: 03