

Velden

Kenmerken

Een veld of geclusterde velden zijn relatief grote bol gelegen akkers, vaak met een middeleeuwse ontginningsgeschiedenis. Kenmerkend voor dit gebiedstype is de onlosmakelijke combinatie van een open middengebied met daaromheen groenstructuren en bebouwing (kern, lint), waarbij er altijd doorlijkjes richting het open middengebied zijn.

Ondergrond

Reliëf	bolle ligging
Bodem	dikke humeuze bovenlaag op zand
Water	diep gelegen / diep grondwater

Cultuurlandschap

Wegen patroon	kronkelend
Verkavelings patroon	grootschalig
Bebouwing	rond open middengebied
Beplanting	laanbeplanting

Gebiedslogica

Open middengebied

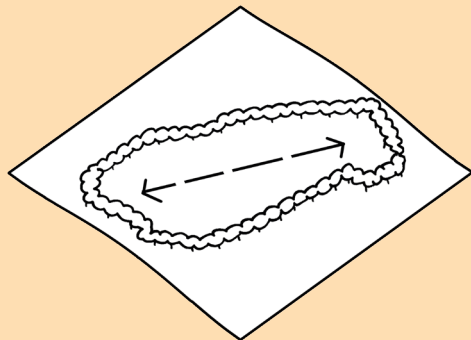

Verdichting in de rand

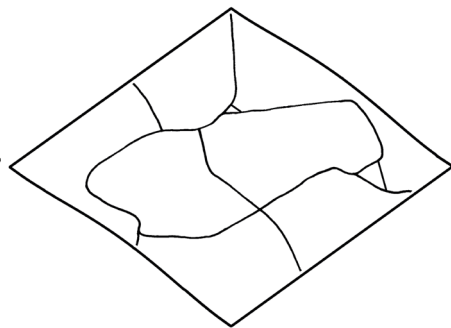
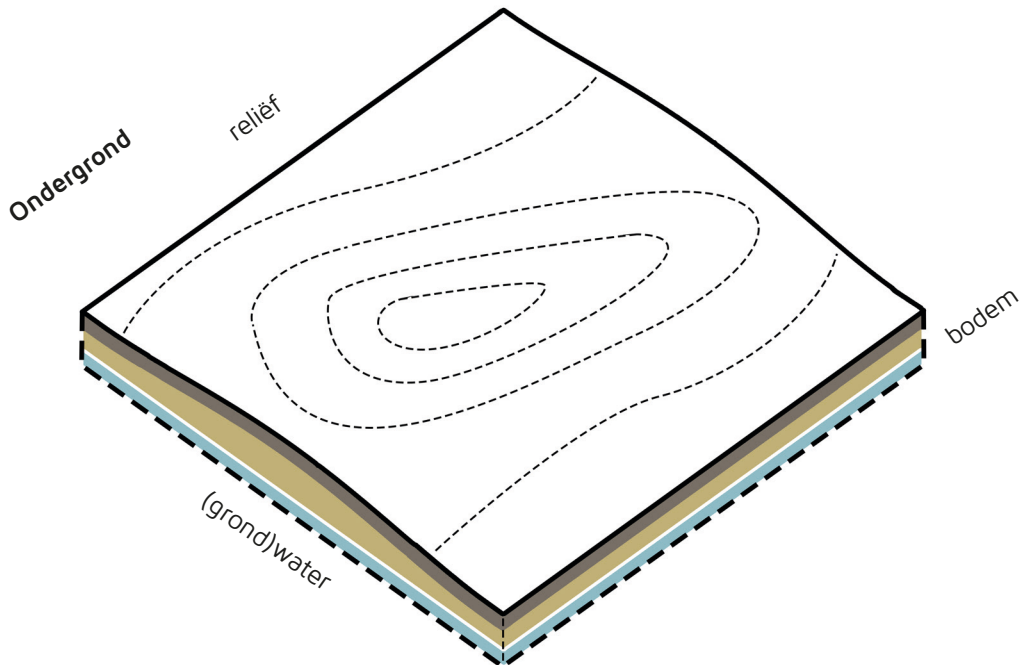
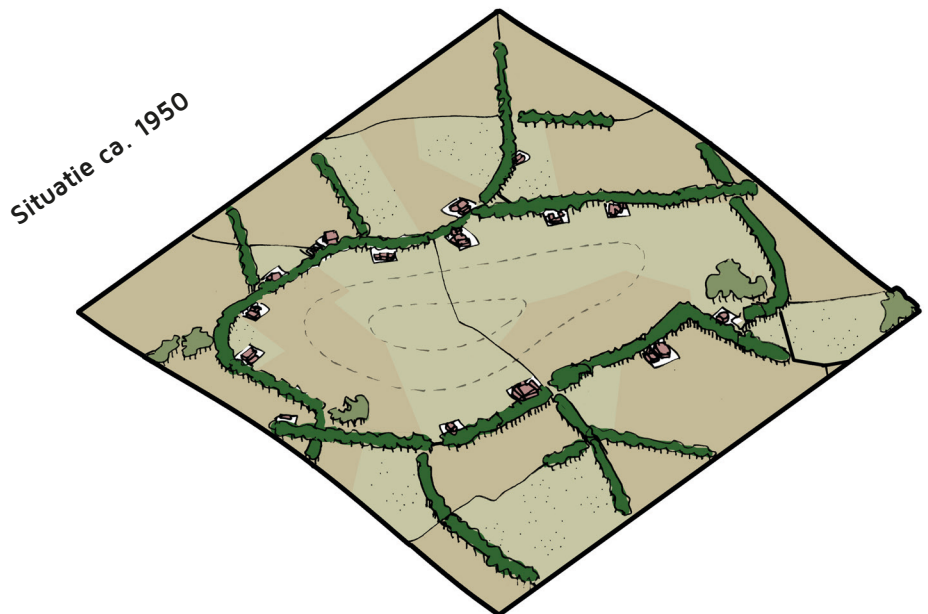
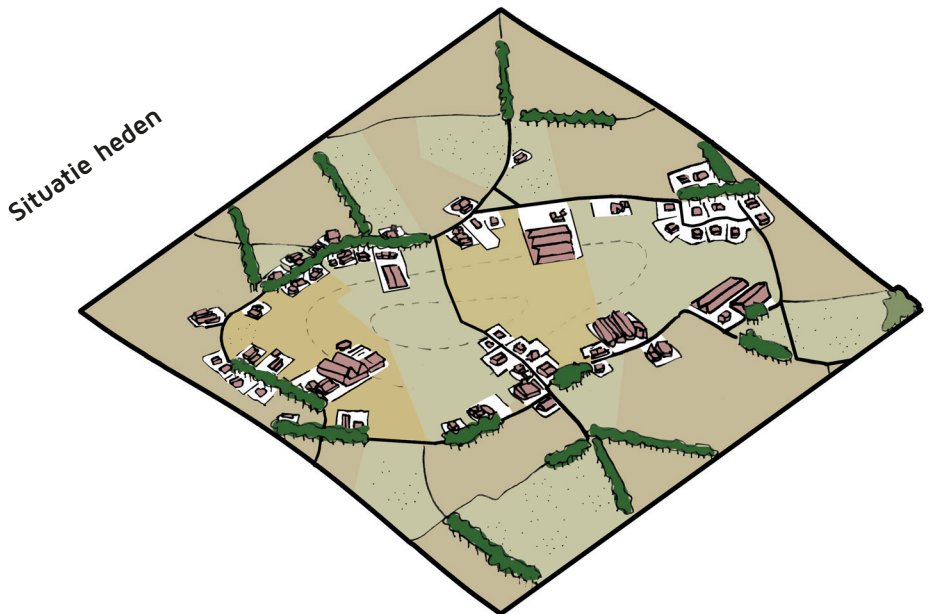
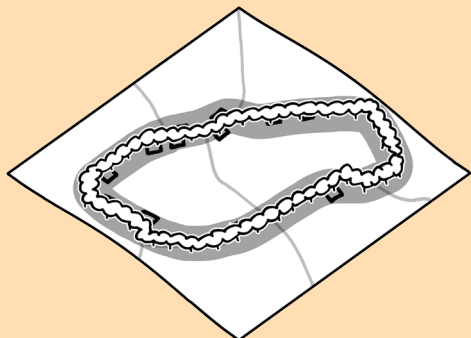

Wegenpatroon
Kronkelend wegenpatroon

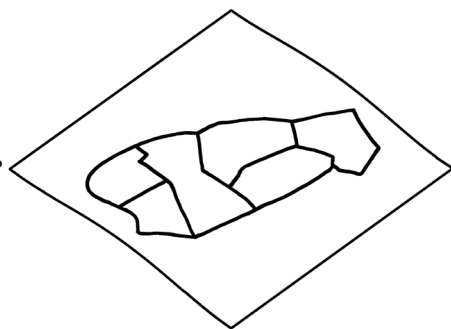

Verkavelingspatroon
Grootschalig

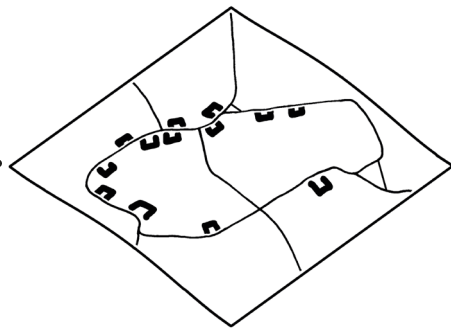

Bebouwing
Bebouwing rond open middengebied

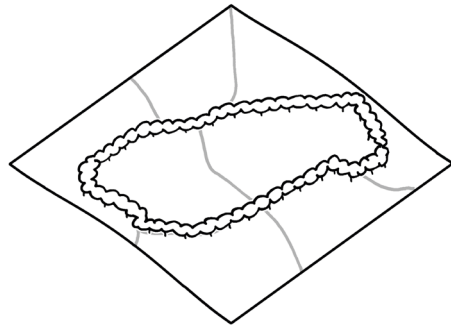

Beplanting
Beplanting laanbeplanting

Velden

Verschijningsvorm

Een typisch veld kent een open middengebied vaak met grote percelen, zonder bebouwing, wegen of opgaande beplanting. Oprukkende bebouwing en schaalvergroting in de landbouw zetten de leesbaarheid van kleinschalige bebouwingslinten (woningen, stallen) en opgaand groen (bomenrijen en landschapselementen) onder druk.



Kenmerkend beeld van een veld

Leesbaarheid velden onder druk



Recente verandering

De bouwlanden op het veld zijn in veel gevallen nog in agrarisch gebruik. Maar ook zien we dat door vergroting van de bedrijfsvoering (vooral intensieve veehouderij), verdichting van bebouwingslinten, maar ook dorpsuitbreidingen en hogere teelten, er een verminderde openheid optreedt. Dat leidt tot een verminderde herkenbaarheid van de velden.

Hoogtekaart (rood: hoog / blauw: laag)

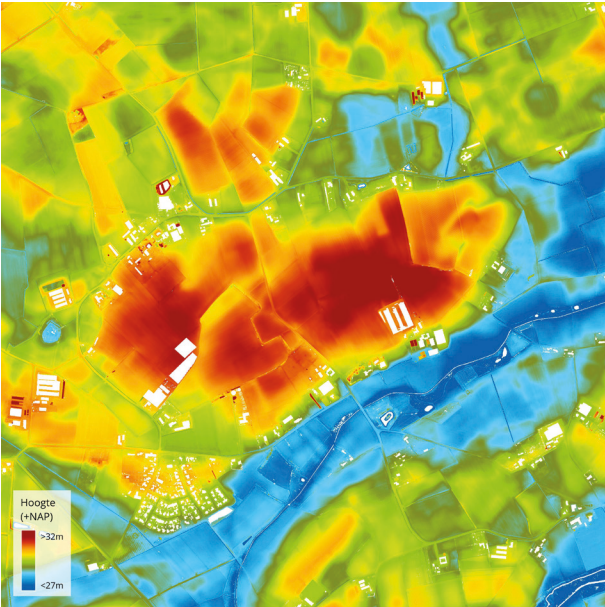

Ondergrond

De velden zijn gelegen op hoger gelegen dekzandruggen of dekzandwelingen, al dan niet met een oud-bouwlanddek. Dit bouwlanddek bestaat uit bruine- en zwarte enkeerdgronden; rijk aan organisch materiaal door bemesting met plaggen en mest. Net als bij andere zandgronden, speelt verdroging van de bodem hier een rol. Vanwege de optimale oorspronkelijke bodemcondities hadden deze gebieden ook een enorme aantrekkingskracht op (prehistorische) agrarische culturen waardoor de gronden veelal ook rijk zijn aan archeologische resten.

Cultuurlandschap

De velden zijn de oudste cultuurlandschappen van de zandgronden en kennen een lange geschiedenis van agrarisch gebruik (van oudsher vaak granen). Ze bestaan vooral uit akkerland, met de boerderijen aan de randen van het veld. Hier wordt al ruim 700 jaar voedsel verbouwd. Mits oorspronkelijke structuren nog zichtbaar zijn, vertellen de velden het verhaal van collectieve, agrarische ontginningen. Vaak zijn er vanwege de lange bewoningsgeschiedenis veel archeologische sporen te verwachten.



Historische kaart